

Osorno ciudad viva!

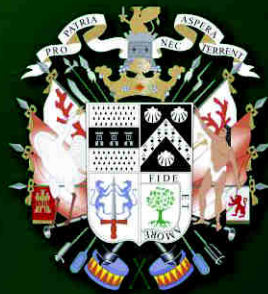

MUNICIPALIDAD
OSORNO
CHILE

Cuenta Pública 2012

www.municipalidadosorno.cl

facebook Municipalidad de Osorno | **twitter** @muni_osorno



Fieles herederos de quienes fundaron Osorno un 27 de marzo de 1558, hoy, quienes lideramos los destinos de esta comuna, somos capaces de trabajar unidos y de levantar un territorio que mira de frente hacia el bienestar de una comunidad que demanda un crecimiento sostenido y equitativo.

Así es como hemos sido testigo del compromiso de los osorninos por querer crecer a costa de un trabajo pujante y gracias a la participación activa de una población que entiende que junto a sus autoridades todos ganamos, más aún si existe consenso en caminar hacia un Osorno mejor, más solidario e innovador, lleno de vida y cada vez más moderno.

En cumplimiento a lo estipulado en el artículo número 67 de la Ley Orgánica Constitucional de Municipalidades, y siguiendo el espíritu de la nueva Ley "Sobre Acceso a la Información Pública" es que esta revista resume las acciones desarrolladas al interior de la Municipalidad de Osorno durante el año 2012, trabajo que significó la participación de los funcionarios en su conjunto, quienes se esmeraron por la materialización de los diversos hitos y proyectos ejecutados durante el pasado año.

En este contexto, y en relación al presupuesto municipal 2012, éste alcanzó los \$53.944.626.000, fondos que permitieron el funcionamiento de la Municipalidad de Osorno y la ejecución de obras que fueron en beneficio de la comuna y sus habitantes. Del monto total de este presupuesto municipal \$9.852.035.000 corresponde al Departamento de Salud, mientras que \$19.526.851.000 al Departamento Administrativo de Educación Municipalizada.

Además, se deben sumar los fondos externos, gestionados por la presente administración municipal, con lo cual la comuna de Osorno adicionó el 2012 una inversión total de \$8.927.702.680, monto que permitió la ejecución e inicio de obras que se detallan a continuación.

Cifras que nos incentivan a seguir trabajando, pues la buena administración de los recursos se ha traducido en obras emblemáticas y trascendentes, construidas a todas luces por una gestión transparente, que trabaja de cara a la ciudadanía.

Jaime Bertin Valenzuela
Alcalde de Osorno



Gestión Municipal 2012

Osorno debe estar orgullosa, pues en estos últimos cuatro años la ciudad luce mucho más atractiva y renovada, un crecimiento centrado en obras de alta trascendencia, que han marcado un sello nacional, como el juego de aguas y luces más innovador del país, instalado en el principal espacio público de nuestra ciudad.

Un trabajo visible, que se ha logrado gracias a la participación de la ciudadanía, obras concebidas bajo una administración preocupada por satisfacer no sólo las necesidades más inmediatas de la comunidad, sino también de ofrecer nuevas alternativas de recreación, como la piscina para mil bañistas que abrió en el parque Chuyaca en enero de este 2013.

Proyectos que denotan el propósito del municipio de continuar en la línea de este Osorno que sigue cambiando, a la par de la contingencia, con iniciativas tan necesarias como fue la reposición de Plaza de Armas, una obra que se cimentó el año pasado, luego de la gestión realizada ante el Gobierno Regional. En el mismo lugar, se abrieron los primeros baños públicos para la ciudad, un proyecto que refuerza la teoría del actual alcalde de trabajar en proyectos necesarios y consensuados con la comunidad.

Asimismo, una buena nueva para el mundo rural sin duda que fue la construcción de dos grandes infraestructuras educativas como lo son las escuelas de Cancura y Pichil, edificadas con fondos regionales y sectoriales respectivamente. Obras que

abrieron sus puertas en marzo de este año, aulas que reúnen los sueños y anhelos de niños y niñas de esfuerzo, detrás de los cuales existen familias que confiaron en sus autoridades.

Así también el 2012 trajo frutos en cuando al desarrollo vial, con proyectos como la conservación de aceras en el sector de Rahue; el inicio de la anhelada pavimentación de las calles Acapulco y El Salvador, ubicadas en las cercanías al Cementerio Municipal; el mejoramiento de pasaje Padilla frente al Centro de Salud Mental y la conservación integral de la pasarela peatonal de Ovejería, entre otros adelantos.

Por otro lado, y en la lógica de herosear los principales accesos de la ciudad, el municipio sumó su sexta fuente aguas situada ésta en Avenida René Soriano, además de preocuparse del desarrollo intelectual de su gente, pues también el 2012 levantó en los terrenos del ex consultorio de Pampa Alegre la primera biblioteca municipal para Francke, una infraestructura que alberga también a la comunidad organizada y que ofrece de forma gratuita nuevas tecnologías para grandes y pequeños.

Hablamos de iniciativas de gran impacto social, planificadas por la principal repartición pública de la comuna y cuya ejecución fue pensada con la finalidad de propiciar una mejor calidad de vida para quienes han nacido en este territorio o han decidido adoptar como suya esta ciudad.



El Concejo Municipal también tiene mucho que decir respecto al desarrollo de Osorno, son los aliados del alcalde Bertin en esta tarea de avanzar hacia el resguardo de los derechos de la ciudadanía, trabajando de manera conjunta en la ejecución de proyectos que apunten hacia a la equidad y contribuyan con la erradicación de las desigualdades.

En ese marco es que este cuerpo colegiado conoció el 2012 acerca de la adjudicación de la licitación del mejoramiento del Mercado Municipal de Osorno, proyecto que en diciembre del mismo año inicia faenas a cargo de la Agencia Ecisa Chile Compañía General de Construcciones S.A., empresa española que en esa fecha asumió en propiedad la modernización de este centro gastronómico, proyectando el término de las obras el primer trimestre del 2014.

Por otro lado, fue el propio Concejo Municipal quien aprobó también la adjudicación de la licitación del proyecto que permitirá unir la calzada entre calle Inés de Suárez con García Hurtado de Mendoza, iniciativa financiada por el municipio de Osorno, y la cual hará más expedito el tránsito de vehículos que vienen desde el sector de Ovejería hacia oriente de nuestra

ciudad. Siete meses de labores considera esta obra que nace luego de la idea del alcalde Bertin de dar una solución concreta al nudo que se forma sobre todo en las horas punta en el sector antes mencionado.

Otro de los desafíos liderados por la primera autoridad de la comuna y el presente Concejo Municipal, que juró el 8 de diciembre de 2012, será la construcción del nuevo Edificio Consistorial, el cual se ubicará en calle Bilbao #850, licitación que de igual modo se ganó la empresa española Ecisa por un monto de 4 mil 783 millones de pesos, con cargo a la entidad edilicia. Dos grandes obras que además de demostrar la exitosa gestión de las autoridades osorninas marcan éstas el inicio de la expansión en Chile de esta constructora europea.

Son varias las obras comprometidas y grandes los desafíos venideros, un arduo trabajo que se suma a la labor de un municipio que paralelamente sigue avanzando de manera de optimizar los esfuerzos que se están haciendo en pos de un desarrollo equilibrado, basado en las potencialidades de su territorio y en las necesidades de una población que ha sabido confiar en sus autoridades comunales.

INDICE

	SALUDO SEÑOR ALCALDE	002
I.-	DIRECCIÓN DE MEDIO AMBIENTE, ASEO Y ORNATO.	007
II.-	DIRECCION DE ADMINISTRACION Y FINANZAS.	031
III.-	DIRECCIÓN DE CONTROL.	045
IV.-	DIRECCIÓN COMUNITARIO. DESARROLLO	054
V.-	SECRETARÍA COMUNAL DE PLANIFICACIÓN.	123
VI.-	DIRECCIÓN DE TRÁNSITO.	135
VII.-	DIRECCIÓN DE OBRAS MUNICIPALES.	137
VIII.-	DEPARTAMENTO DE SALUD MUNICIPAL.	151
IX.-	DEPARTAMENTO ADMINISTRACIÓN EDUCACIÓN MUNICIPAL.	165
X.-	ADMINISTRACIÓN MUNICIPAL.	177
XI.-	1º JUZGADO POLICÍA LOCAL.	182

XII.-	2° JUZGADO POLICÍA LOCAL.	183
XIII.-	DIRECCIÓN DE ASESORÍA JURÍDICA.	184
XIV.-	SECRETARÍA MUNICIPAL.	396
XV.-	CORPORACIÓN CULTURAL OSORNO.	398
XVI.-	CORPORACIÓN PARA EL DESARROLLO DE LA PROVINCIA DE OSORNO.	410
	DOCUMENTOS ANEXOS	416
	GALERÍA FOTOGRÁFICA	417

I.- DIRECCIÓN MEDIO AMBIENTE, ASEO Y ORNATO.-

A la Dirección de Medio Ambiente, Aseo y Ornato le corresponderá velar por:

- a) El aseo de las vías públicas, parques, plazas, jardines y, en general, de los bienes nacionales de uso público existentes en la comuna.
- b) El servicio de extracción de basura.
- c) La construcción, conservación y administración de las áreas verdes de la comuna.
- d) Proponer y ejecutar medidas tendientes a materializar acciones y programas relacionados con medio ambiente.
- e) Aplicar las normas ambientales a ejecutarse en la comuna que sean de su competencia, y
- f) Elaborar el anteproyecto de ordenanza ambiental. Para la aprobación de la misma, el concejo podrá solicitar siempre un informe técnico al Ministerio de Medio Ambiente.

INFORME DE ACTIVIDADES DE LA DIRECCIÓN DE MEDIO AMBIENTE, ASEO Y ORNATO DURANTE EL AÑO 2012:

1.1.- OSORNO CIUDAD + LIMPIA 2012.

1.1.1 OSORNO CIUDAD + LIMPIA 2012 Primera Campaña.

SECTOR CENTRO NORTE: Del 19 al 22 de Abril 2012.

Comprende el cuadrante correspondiente a las calles René Soriano, Santa María, Diego de Almagro y Portales. (Poblaciones del sector: Anef, Antillanca, Telefónica, Esfuerzo 1 y 2, Eleuterio Ramirez, Aranjuez, entre otras), con un total retirado de 619 M3.

El retiro se llevó a efecto con la utilización de diez de móviles municipales.

SECTOR FRANCKE: Del 26 al 29 de Abril 2012.

Poblaciones Nueva Esperanza, Xilotécnica, Francke, El Bosque, Eduardo Burnier, Punta Gruesa, Cerrillos, Parque Norte 1 y 2, entre otras, con un total retirado de 449 M3. El retiro fue efectuado por funcionarios de esta dirección con la utilización de nueve móviles municipales.

SECTOR KOLBE, LOS NOTROS, SECTOR ULA, ENCINAS DE PILAUCO, LOMAS DE PUYEHUE: Del 03 al 06 de Mayo 2012.

Sector de Chuyaca viejo y Sor Teresa de Calcuta con un total retirado de 442 M3. El retiro fue efectuado por funcionarios de esta dirección con la utilización de nueve móviles municipales.

SECTOR RAHUE BAJO: Del 10 al 13 de Mayo 2012.

Comprende poblaciones Davanzo, Rahue Dos, Francisco Montecinos, Alonso de Ercilla, con un total retirado de 508 M3. El trabajo fue realizado por funcionarios Municipales de esta dirección con la utilización de diez móviles municipales.

SECTOR ORIENTE SUR ESTE: Del 17 al 20 de Mayo 2012.

Comprende poblaciones Vicente Perez Rosales, Manuel Rodríguez, Bernardo O´Higgins, Cooperativa Diana Rob, La Cantera, Miraflores, Los Arrayanes, Bellavista, entre otras, con un total retirado de 347 M3. El retiro fue efectuado por funcionarios de esta dirección con la utilización de ocho móviles municipales.

SECTOR RAHUE ALTO: Del 24 al 27 de Mayo 2012.

Comprende poblaciones, Mirasur, Villa Almagro, Francisco Pizarro, Alonso de Ercilla, Juan Antonio Ríos, Carlos Ibáñez del Campo, Carlos Condell, Metropolitana, con un total retirado de 547 M3. El trabajo fue realizado por funcionarios de esta dirección con la utilización de ocho móviles municipales.

SECTOR OVEJERIA: Del 31 de Mayo al 03 de Junio 2012.

Poblaciones Lago Rupanco, La Trinchera, Chiprodal, Jardín del Alto, Villa Nueva Primavera, El Mirador y Juan de Dios Guajardo, entre otras, con un total retirado de 517 M3. El trabajo fue realizado por funcionarios de esta dirección con la utilización de once móviles municipales.

SECTOR POBLACION SHILLING, ALTO OSORNO, V CENTENARIO, VILLA LOLOLHUE, SANTISIMA TRINIDAD, VILLA PANORAMICA Y ALREDEDORES: Del 07 al 10 de Junio 2012.

Poblaciones: Unión y Futuro, Portal Osorno, Villa la Misión, Villa Atlántico, Lagos del Sur, Santa Teresita, Villa Malleco, Tierra Santa, entre otras, con un total retirado de 616 M3. El trabajo fue realizado por funcionarios de esta dirección con la utilización de 10 móviles municipales.

Cabe señalar que el horario de las recolecciones efectuadas, fue de jueves a domingo de 08:00 a 19:00 hrs.

En esta campaña se recolectó chatarra, restos de poda, electrodomésticos en desuso, etc.

1.1.2. OSORNO CIUDAD + LIMPIA 2012 Segunda Campaña

SECTOR CENTRO NORTE: Del 11 al 14 de Octubre 2012.

Comprende el cuadrante René Soriano, Santa María, Diego de Almagro y Portales. (Poblaciones del sector: Anef, Antillanca, Telefónica, Esfuerzo 1 y 2, Eleuterio Ramirez, Aranjuez, entre otras), con un total retirado de 214 M3. El retiro se llevó a efecto con la utilización de ocho móviles municipales.

SECTOR FRANCKE: Del 18 al 21 de Octubre 2012.

Poblaciones Nueva Esperanza, Xilotécnica, Francke, El Bosque, Eduardo Burnier, Punta Gruesa, Cerrillos, Parque Norte 1 y 2, entre otras, con un total retirado de 224 M3. El retiro fue efectuado por funcionarios de esta dirección con la utilización de ocho móviles municipales.

SECTOR KOLBE, LOS NOTROS, SECTOR ULA, ENCINAS DE PILAUCO, LOMAS DE PUYEHUE: Del 25 al 28 de Octubre 2012.

Sector Chuyaca viejo y Sor Teresa de Calcuta con un total retirado de 175 M3. El retiro fue efectuado por funcionarios de esta dirección utilizando ocho móviles municipales.

SECTOR RAHUE BAJO: Del 01 al 04 de Noviembre 2012.

Comprende población: Davanzo, Rahue Dos, Francisco Montecinos, Alonso de Ercilla, con un total retirado de 240 M3. El trabajo fue realizado por funcionarios Municipales de esta dirección en 08 móviles municipales.

SECTOR ORIENTE SUR ESTE: Del 08 al 11 de Noviembre 2012.

Comprende poblaciones: Vicente Perez Rosales, Manuel Rodríguez, Bernardo O´Higgins, Cooperativa Diana Rob, La Cantera, Miraflores, Los Arrayanes, Bellavista, entre otras, con un total de 385 M3. El retiro fue efectuado por funcionarios de esta dirección utilizando ocho móviles municipales.

SECTOR RAHUE ALTO: Del 15 al 18 de Noviembre 2012.

Comprende poblaciones: Mirasur, Villa Almagro, Francisco Pizarro, Alonso de Ercilla, Juan Antonio Ríos, Carlos Ibáñez del Campo, Carlos Condell, Metropolitana, con un total retirado de 330 M3. El trabajo fue realizado por funcionarios de esta dirección en 08 móviles municipales.

SECTOR OVEJERIA: Del 22 al 25 de Noviembre 2012

Poblaciones: Lago Rupanco, La Trinchera, Chiprodal, Jardín del Alto, Villa Nueva Primavera, El Mirador y Juan de Dios Guajardo entre otras, con un total retirado de 399 M3. El trabajo fue realizado por funcionarios de esta dirección con la utilización de ocho móviles municipales.

SECTOR POBLACION SCHILLING, ALTO OSORNO, V CENTENARIO, VILLA LOLOLHUE, SANTISIMA TRINIDAD, VILLA PANORAMICA Y ALREDEDORES: Del 29 al 02 de Diciembre 2012.

Poblaciones: Unión y Futuro, Portal Osorno, Villa la Misión, Villa Atlántico, Lagos del Sur, Santa Teresita, Villa Malleco, Tierra Santa entre otras, con un total retirado de 328 M3. El trabajo fue

realizado por funcionarios de esta dirección utilizando ocho móviles municipales.

1.1.3. OSORNO CIUDAD + LIMPIA 2012 Sectores Rurales de la Comuna.

**Sector Cancura
Sector Pucoihue**

1.2.- CHARLAS SOBRE ORDENANZA MEDIO AMBIENTAL N° 83 Y N°84.

La primera charla se realizó el día 15/11/12, en la sede de la Junta de Vecinos de Población V Centenario con la asistencia de diecisiete personas.

La segunda charla se realizó el día 04/12/12, en la sede de la Junta de Vecinos Autoconstrucción, ubicada en el sector de Francke, asistieron once personas.

La tercera charla se realizó el día 06/12/12, en la sede de la Junta de Vecinos N°16, ubicada en Población Eleuterio Ramírez, asistieron quince personas.

La cuarta charla se realizó el día 27/12/12, con el Comité de Comerciantes de Feria Moyano, asistieron 13 personas.

1.3.- PARQUES Y JARDINES.-

Para los trabajos realizados por el Dpto. de Parques y Jardines de la Dirección de Aseo Ornato durante el 2012, se utilizaron los siguientes materiales: cemento, fierros, tubos, soldaduras, ripio, arena, estabilizado, solerillas, adoquines, anticorrosivos, esmaltes, oleos, aguarrás, brochas, rodillos, secante triple, maderas, bancos, polines, clavos, pernos, discos

de corte, semilla, los cuales fueron aplicados en las siguientes obras:

- **Construcción cerco polines en área verde y siembra de pasto en calle 18 de Septiembre.**
- **Construcción de cerco de polines, instalación de juegos infantiles, instalación de bancos, plantación de flores en Villa Alto Osorno.**
- **Reparación de cerco de polines y pintado en Avenida Portales en toda su extensión.**
- **Borrado de grafittis en diferentes sectores, como avenida República, Avenida Juan Mackenna, etc.**
- **Construcción de calle sector Ovejería calle Francisco del Campo con Emilio Villalobos.**
- **Construcción de cancha de futbol y arcos sector Cancura.**
- **Instalación de juegos infantiles y cerco de polines avenida Cesar Ercilla con Los Carrera.**
- **Instalación de bancos, cercos de polines, árboles y reparación de juegos infantiles en villa San Ramón.**
- **Construcción de 10 quioscos para diferentes sectores.**
- **Construcción de escalera oficina Cementerio Municipal.**
- **Construcción de pasamanos escalera sector Ovejería (5 tramos).**
- **Construcción e instalación de letreros tallados en diferentes plazas, Lomas de Puyehue, Población Vicente Pérez Rosales, Villa Lololhue, etc.**

- **Instalación de letreros “No botar basura” en diferentes sectores.**
- **Instalación de juegos infantiles y bancos en Población Unión y Futuro.**
- **Instalación de juegos infantiles y bancos Sector Ovejería frente a Escuela Suiza.**
- **Retiro de microbasurales en diferentes sectores, ladera Santa Rosa, camino Murrinumo, Camino Las Vegas, etc.**
- **Reparación y pintura Los Cernícalos, Ovejería alto.**
- **Construcción de cercos de polines y pintura los choroy, Ovejería alto.**
- **Reparación y pintura de juegos infantiles Villa Los Notros.**
- **Reparación y pintura en general Parque Bellavista.**
- **Pintura paraderos de micros diferentes sectores.**
- **Reparaciones, pintura y mantención de áreas verdes Parque Chuyaca.**
- **Instalación de juegos infantiles, bancos, papeleros sillas y pintura en general Villa Santísima Trinidad.**
- **Reparación de cercos, bancos y pintura en general plaza 1 Sector Cancura.**
- **Pintura en general a todo el mobiliario plaza 2 Sector Cancha Cancura.**
- **Pintura pileta Plaza de Armas.**
- **Pintura en general plaza cruce ferroviario Ovejería Bajo.**

- **Reparaciones y pintura en general a todo el mobiliario Plaza Pedro Aguirre Cerda, Sector Los Carrera.**
- **Reparaciones y pintura en general a todo el mobiliario plaza Pool Sector Rahue Alto, Calle Río de Janeiro.**
- **Reparación y pintura Plaza Salvador Allende, Sector Ovejería.**
- **Construcción de cercos de polines, reparaciones y pintura en general a todo el mobiliario y multicancha Sector Rahue 2.**
- **Reparación y pintura mobiliario Plaza Lomas de Puyehue.**
- **Reparación puente de madera Parque Bellavista en ladera del Río Rahue.**
- **Pintura y reparación a todo el mobiliario Plaza Cruce Lynch.**
- **Instalación de juegos infantiles, bancos y reparación del resto del mobiliario Santa Norma 2.**
- **Reparación y pintura en general Plaza Santa Norma 1.**
- **Instalación de sillas dobles de ejercicios en diferentes sectores.**
- **Construcción de área verde, cerco de polines e instalación de bancos Calle Victoria, Sector Rahue Bajo.**
- **Reparaciones de juegos infantiles, bancos y pintura en general Villa Lololhue, Bahía Mansa con Panguimapu.**
- **Construcción de veredas y pintura en general Plaza Villa Metropolitana.**

- **Construcción de cercos de polines, juegos infantiles, letrero Villa Panorámica.**
- **Construcción de cercos, bancos y juegos infantiles Villa Sol del Pacifico.**

1.4.- CEMENTERIO MUNICIPAL.-

El departamento de Cementerio durante el año 2012 realizó los siguientes trabajos:

- **Instalación de focos alumbrado público al interior del cementerio. \$ 2.500.000**
- **Construcción de 6 dispensadores de agua. \$1.104.0000**
- **Construcción portavelas y maceteros para Cruz Mayor. \$ 112.000**

1.5.- DEPARTAMENTO DE TALLER Y MOVILIZACION.-

Con fecha 28 de septiembre se adquirió a través de propuesta pública N° 44/2012 con fondos FNDR a la Empresa Salinas y Fabres, una máquina industrial excavadora hidráulica sobre oruga marca Hitachi modelo Zaxis 200 Ic-3 con motor diésel Isuzu, cucharón HD de 1 metro cúbico, brazo de 2.91 metros zapatas de 600 mm, cabina con aire acondicionado, balizas y accesorios para la limpieza de ríos y canales de osorno por un valor de \$107.258.666.

Con fecha 14 de Octubre de 2012 se adquiere a la empresa Piamonte S.A. Camioneta Marca Nissan, Modelo terrano doble cabina, año 2013, color blanca por un valor de \$ 9.373.249, para apoyo al departamento de Operaciones.

1.6.- PROGRAMA RECICLAJE.-

Este programa es desarrollado por la Dirección de Medio Ambiente, Aseo y Ornato a través del Departamento de Medio Ambiente, el cual consiste en la instalación de contenedores de recogida selectiva (vidrio, aluminio, plástico y papel-cartón).

Lo anterior, con el fin de que en estos se depositen dichos materiales, los cuales son trasladados a la Bodega de Acopio (ubicada en el Vertedero Curaco) para posteriormente transportarlos e integrarlos nuevamente a la cadena de producción como materia prima.

Cabe indicar, que dicho programa se inició el año 2001 en los Establecimientos Educativos, de los diferentes niveles (prebásica, básica, media y superior), con reciclaje de vidrio y aluminio, logrando a contar del año 2005 la incorporación de diferentes sectores de Osorno, Juntas de Vecinos tanto del ámbito urbano como rural, y Restaurantes de la ciudad, para lo cual se procedió a instalar contenedores de recogida selectiva de vidrios.

Durante el año 2012, el Municipio continuó con la instalación progresiva de contenedores de capacidad de 120 litros.

En la actualidad este programa beneficia a toda la comunidad, además de que los materiales acopiados se entregan a un tercero, donde este último los integra nuevamente a la cadena de producción, siendo en todo sentido beneficioso para el medio ambiente.

Para desarrollar esta iniciativa el Municipio dispone del apoyo de profesionales y de transporte necesario para asegurar la viabilidad y éxito de este programa.

Nuestro fin último será que en un futuro cercano, la comunidad Osornina separe desde sus domicilios los residuos reutilizables.

Es importante destacar que en la actualidad en esta importante iniciativa participaron:

25 Establecimientos Educativos;
05 Jardines Infantiles;
15 Restaurantes, pub, café;
23 Organizaciones Comunitarias;
08 Edificios- Condominios;
15 Supermercados y otros.

A lo anterior, sumamos 52 sectores de Osorno:

- Calle Santiago Rosas/ Isla Mailén (Villa Los Aromos).
- Calle Alexander Simón/Calle Baviera (Villa Lomas de Bellavista, Plaza de Juegos).
- Calle Alexander Simón/Pasaje Winter (Villa Lomas de Bellavista).
- Calle Alsacia/Pasaje Estrasburgo (Villa Lomas de Bellavista).
- Pasaje Luxemburgo.
- Calle Herta Fuschlocher/Calle Carl Sommer (Villa Lomas de Bellavista).
- Final calle Herta Fuschlocher/Calle Carl Sommer (Villa Lomas de Bellavista).
- Avda. Francia/Calle Luisa Shoner (Villa Lomas de Bellavista)
- Calle Lyon/ Pasaje Canies (plaza).
- Calle Toulouse Pasaje Reins (Lomas de Bellavista).
- Calle Sajonia con Calle Baviera (Villa Lomas de Bellavista)
- Pasaje Bayona con Lemans.
- Avenida Diego de Almagro/Camino Las Quemadas (Villa Los Aromos).

- Avenida Diego de Almagro/Calle Santiago de Rosas (Villa Los Aromos).
- Avenida Diego de Almagro/Avenida Zenteno.
- Avenida Diego de Almagro/Calle Zenteno.
- Avenida Diego de Almagro/Calle Cervantes.
- Calle Simón Bolívar/ Avenida René Soriano.
- Calle Carabinero Miguel Vásquez/ Calle Cervantes.
- Calle Arauco/ Calle Gómez Carreño.
- Avenida Zenteno/ Calle Barros Arana.
- Calle Pilmaiquén/ Calle Casanova.
- Calle Ignacio Serrano/ Calle Casanova.
- Calle Cochrane/ Calle Casanova.
- Pasaje San Jorge/ Calle Emilio (Villa Dorada).
- Pasaje San Jorge/ San Benito (Villa Dorada).
- Pasaje San Emilio/ San Alberto (Villa Dorada).
- Villa Las Encinas de Pilauco/ Alcalde Bertin-
 - Volcán Puntiaquedo.
- Felizardo Asenjo con Santiago Montt (sector Ovejería).
- Plazoleta Rosita Renand (Sector Ovejería).
- Calle Ruiz de Gamboa (Sector Ovejería).
- Calle Colbún con Pasaje Machicura (Ovejería-Jardín del Alto).
- Avenida Farellones con Pasaje Peldehue-Población Mirasur.
- Avenida Farellones con Pasaje Las Condes-Población Mirasur.
- Calle Nieto de Gaete-plazuela (Población La Cantera).
- Jardín Las Quemadas.
- Calle Amador Barrientos Pasaje Cesar Ercilla.
- Pasaje Puerto Huillín.
- Calle Final Parinacota.
- Santiago de Rosas con Prat.
- 18 septiembre.
- Avenida Mackenna (Pub El Pirata).
- Ecuador/Mackenna.
- Rene Shneider / Población Schilling.
- Calle Angulo con Errázuriz.
- Plazuela Obispado.
- Plazuela Manuel Rodríguez.

- Avenida Imperial con Monteverde.
- Pasaje del Carmen con Pasaje Aguada
- Carabinero Miguel Apablaza (Ovejería Bajo).
- Pasaje Callejón Puerto Aravena (Ovejería Bajo)
- Antártica.

A continuación se graficarán, los kilogramos del reciclaje del año 2012, que hemos evitado disponer en el vertedero Curaco, logrando con ello aumentar la vida útil de este último:

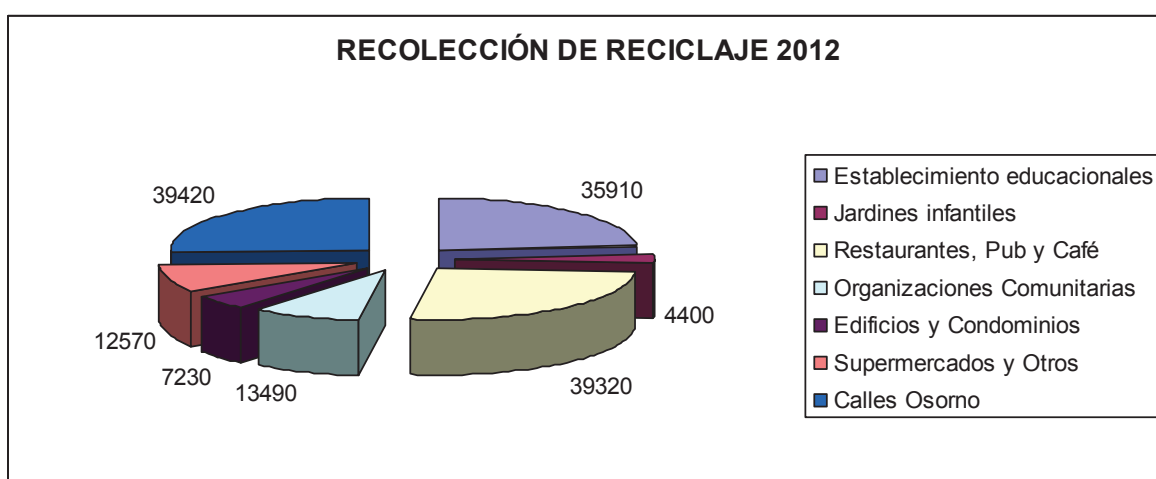

1.7.- FONDO DE INICIATIVAS AMBIENTALES LOCALES (FIAL)

El año 2010 se procedió a dictar el Reglamento aprobado mediante Acuerdo Concejo N°26 del 02/02/2010, cuyo número de Reglamento es el N°150 “Sobre el Fondo de Iniciativas Ambientales Locales FIAL, que en atención a la Ordenanza N°83 del Sistema de Gestión Ambiental de la I. Municipalidad de Osorno, en el Título II, párrafo 10, artículo 54 que establece la creación del Fondo de Iniciativas Ambientales Locales (FIAL) destinado a financiar acciones que tengan por objeto la prevención de daños ambientales o la ejecución de actividades de reparación del medio ambiente dañado.

La Publicación del Reglamento N°150 en el Diario Oficial de la República de Chile se efectuó con fecha 15/04/2010.

Por medio del Decreto Exento N°6904 de fecha 30/05/2012 se llamó a Postulación al fondo de Iniciativas Ambientales Locales año 2012 y estableció las Bases del Concurso.

A través del Decreto Exento N°11.567 de fecha 07.09.2012, se otorgaron los aportes a las Instituciones que calificaron a través del proceso reglamentado del Fondo de Iniciativas Ambientales Locales año 2012 (FIAL), por un monto total de \$ 5.313.778.-

Con fecha 21 de Septiembre de 2012, se celebraron los convenios entre el Municipio y las ocho organizaciones favorecidas con el FIAL.

El día 27 de Septiembre de 2012, se procedió a la entrega de los respectivos recursos a las siguientes Organizaciones:

ORGANIZACIÓN COMUNITARIA	NOMBRE DEL PROYECTO	PRESIDENTE	RUT ORGANIZACION	MONTO ASIGNADO
JUNTA DE VECINOS POBLACION NUEVA ESPERANZA	DE N°9 "INSTALACIÓN DE CANASTILLOS EN POBLACION NUEVA ESPERANZA ETAPA II".	JOVITA DEL CARMEN MALDONADO SOTO	75.507.500-0	\$600.000.-
JUNTA DE VECINOS VILLA QUILACAHUIN	DE N°1 "MEJORANDO EL JARDIN Y EL ENTORNO DE NUESTRA SEDE COMUNITARIA WENAMAPU"	ROSA MARTINEZ MARTINEZ	75.942.230-9	\$550.000.-

JUNTA DE VECINOS N°10 JUAN DE DIOS GUAJARDO	“LOS VECINOS DE JUAN DE DIOS GUAJARDO, EL MUNICIPIO, CODENI, AGRUPACION PURO CORAZON Y LA U. COMUNAL DE JUNTAS DE VECINOS, JUNTOS POR LA SOLUCION AL PROBLEMA DE ABANDONO CANINO EN EL SECTOR”.	JAIME GALINDO CORTES	65.313.240-9	\$350.461.-
JUNTA DE VECINOS N°10 BARRIO INDUSTRIAL	“LOS VECINOS DE BARRIO INDUSTRIAL, CODENI, AGRUPACIÓN PURO CORAZÓN Y LA U. COMUNAL DE JUNTAS DE VECINOS, JUNTOS POR LA SOLUCION AL PROBLEMA DE ABANDONO CANINO EN EL SECTOR”	GLADYS CATRILEF VELASQUEZ	65.010.992-9	\$350.461.-
JUNTA VECINAL N°25 BOMBERO JULIO STUCKRATH	“VECINOS DE SECTOR JULIO STUCKRATH Y UNION COMUNAL DE JUNTAS DE VECINOS DE OSORNO, SE UNIFICAN POR LA PROTECCION Y HERMOSEAMIENTO DE ESPACIOS PUBLICOS”.	ALICIA EDITH MUÑOZ RUBILAR	65.464.170-6	\$313.903.-

JUNTA DE VECINOS N°08 JUAN PABLO II RAHUE ALTO	“UNA CALEFACCION LIMPIA Y UN PEQUEÑO PULMON VERDE ETAPA I”	OLGA CECILIA NILIAN GONZALEZ	75.334.500-0	\$435.500.-
JUNTA DE VECINOS N°10 LAGO RUPANCO.	“BARRIO LAGO RUPANCO ESPEJO DE LA CIUDAD DE OSORNO”.	SERGIO VALDERRAMA VASQUEZ	65.041.469-1	\$599.550.-
JUNTA DE VECINOS N°25, 2° Y 4° SECTOR “LOS PINOS” FRANCKE.	“MEJOR AMBIENTE = MEJOR SALUD”.	PEDRO SOTO TREIMUN	75.942.040-3	\$600.000.-
JUNTA DE VECINOS VIVIENDA VILLA QUILACAHUIN N° 2	“VECINOS DE VILLA QUILACAHUIN, EL MUNICIPIO, Y LA CODENI Y LA UNION COMUNAL DE JUNTAS DE VECINOS DE OSORNO, SE UNEN POR LA PROTECCION Y HERMOSEAMIENTO DE ESPACIOS PÚBLICOS”.	SILVIA RANTUL GOTCHLICH	65.215.970-2	\$313.903.-
CONSEJO DE SALUD OVEJERIA	“HAGAMOS DE LOS RESIDUOS DOMICILIARIOS, UN ALIADO PARA CONSERVAR MEJOR NUESTRO PLANETA LOMBRICULTURA DOMICILIARIA	JOSE MANUEL RODRIGUEZ CARMONA	65.548.330-6	\$600.000.-
GRUPO DE EXTENSION AMBIENTALISTA, TALLER TEJUELAS	“LOS NIÑOS APRENDEN A CUIDAR Y PREVENIR”.	TEODORO AMPUERO CATALAN	65.973.450-8	\$600.000.-

1.8.- CENTRO DE ESTERILIZACIÓN CANINA.-

A partir del segundo semestre del año 2010 comienza a funcionar el Centro de Esterilización, iniciándose de esta manera, operativos de esterilización que estén a disposición de todos, con lo que se lograron esterilizaciones masivas, lo que es un medio eficaz para reducir el crecimiento de la población animal.

El Centro de Esterilización Canina es un proyecto financiado por la Municipalidad de Osorno con la finalidad de brindarle a la comunidad la posibilidad de esterilizar sus mascotas, contribuyendo además con la disminución de canes abandonados en la ciudad.

Para el funcionamiento de dicho Centro fue necesario contratar Médicos Veterinarios, además de personal de apoyo y toda la implementación necesaria, para llevar a cabo las cirugías.

Este Centro ofrece tres formas de atención:

- a) Perro abandonado sin dueño: Es recogido por el Municipio y llevado al centro de atención para ser esterilizado, devolviéndose al lugar de origen.**
- b) Perro con dueño de sector vulnerable: Para una atención gratuita, el propietario del animal debe acercarse a su Junta de Vecinos, Organización territorial que deberá solicitar la esterilización -vía carta al Señor Alcalde- indicando el 100% de auspicio municipal. Este proceso obliga al dueño de la mascota a insertarle al can un microchip identificador (sin costo - no es GPS).**
- c) Perro con dueño: Quienes puedan cancelar la atención deben pagar el 13% de la UTM, lo que da derecho a esterilizar e implantar el microchip al can. El proceso se inicia en el Departamento de Medio Ambiente (Mackenna**

#1171) donde se solicita la Orden de Giro que debe cancelarse en Tesorería Municipal. Con la orden pagada se dirigen por sus propios medios al Centro de Esterilización Canina (con hora reservada).

Cabe destacar que además se confecciona una ficha con los antecedentes de la mascota y el propietario (en el caso que proceda), para llevar un registro de las cirugías efectuadas.

Por otro lado, se entregan las recomendaciones del post-operatorio.

El Municipio ha elaborado difusión de este tema mediante la entrega de dípticos a la comunidad.

Por otro lado, informamos que los procesos de esterilizaciones se coordinan con las diversas Organizaciones Comunitarias y protectoras de Animales que existen en la comuna.

En lo que se refiere a los costos para las cirugías en el Centro de Esterilización, del año 2012 fue de \$12.537.044.-

A continuación se graficarán las cirugías efectuadas el año 2012, que son un total de 2326, de las cuales 923 son animales con dueño, por lo que se les insertó el microchip respectivo y 1403 fueron animales abandonados.

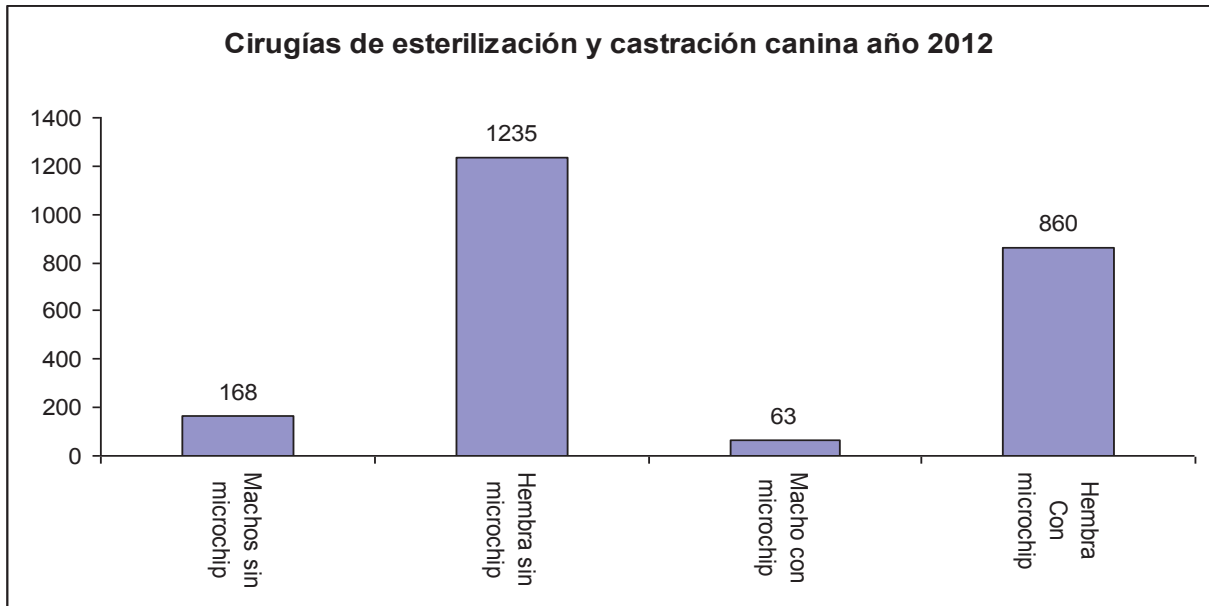

Cabe destacar que con las 2326 cirugías efectuadas el año 2012, se evitó el futuro nacimiento de 18.600 cachorros para el año 2013.

1.9.- OPERATIVOS DE DESPARASITACION.-

Durante el año 2012, el Departamento de Medio Ambiente, efectuó diversos operativos de desparasitación interna y externa a mascotas (perros y gatos), en las actividades de Municipio en tu Barrio, de acuerdo al siguiente detalle:

FECHA	SECTOR	LUGAR	NÚMERO DE DESPARASITACIONES
25.02.2012	FRANCKE	CENTRO CULTURAL PAMPA ALEGRE	34
10.03.2012	FRANCKE	ESCUELA MONSEÑOR FRANCISCO VALDES	150

17.03.2012	OVEJERIA BAJO	ESCUELA LAGO RUPANCO	182
24.03.2012	V CENTENARIO	ESCUELA SOC. DE SEÑORAS	271
21.04.2012	MURRINUMO	SEDE SOCIAL MURRINIUMO	303
28.04.2012	VILLA LA CUMBRE	SEDE SOCIAL VILLA LA CUMBRE	228
05.05.2012	SANTA NORMA	SEDE SOCIAL SANTA NORMA II	188
16.06.2012	CIPRIANO URIBE	SEDE SOCIAL CIPRIANO URIBE	93
23.06.2012	RAHUE	UNIÓN Y FUTURO	127
30.06.2012	VILLA ALMAGRO	LICEO RAHUE	90
28.07.2022	JARDIN DEL SOL	SEDE SOCIAL JARDIN	56
04.08.2012	RAHUE ALTO	JUNTA DE VECINOS EL ROMERAL	59
11.08.2012	V CENTENARIO	VILLA LAGOS DEL SUR	67
25.08.2012	ORIENTE	MANUEL RODRIGUEZ	58
TOTAL DESPARASITACIONES			1.906

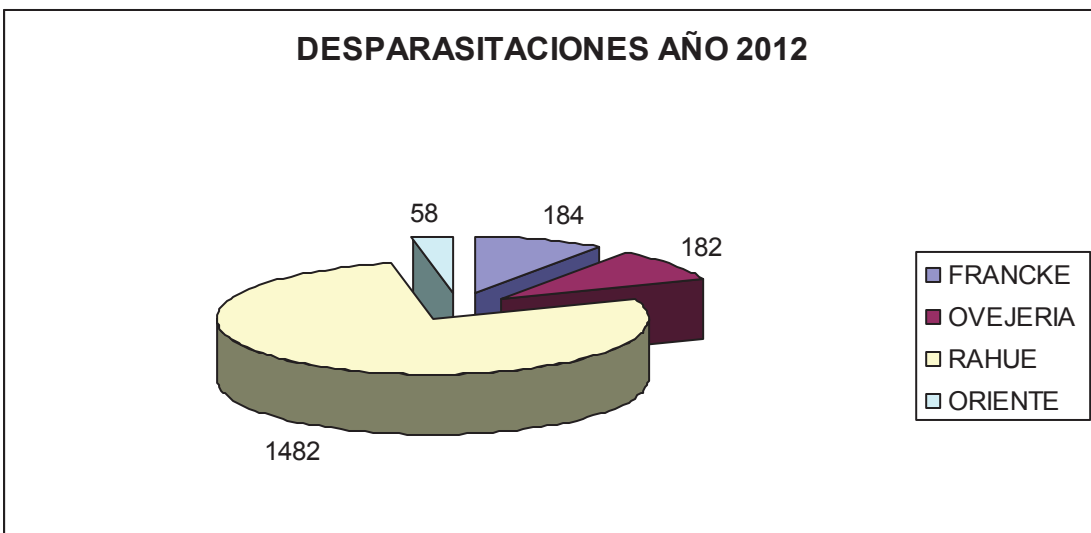

1.10.- SERVICIO DE EVALUACIÓN AMBIENTAL.-

El Departamento de Medio Ambiente realiza informes técnicos de aquellos proyectos que ingresan al Servicio de Evaluación Ambiental, formando siempre parte del equipo revisor en conjunto con otros Departamentos del Municipio, dependiendo de la materia a evaluar.

Durante el año 2012, se evaluaron los siguientes proyectos que ingresaron como Declaración de Impacto Ambiental:

- S/E Seccionadora Rahue 220 kV.
- Autogeneración eléctrica Prolesur.
- Mejoramiento planta de disposición final de residuos industriales Ecoprial.
- Línea de transmisión 66 kV Pilauco-Pichil.
- Planta de destilación de gases del aire.
- Ampliación piscicultura Cancura.
- Ampliación de extracción de áridos en Pozo Jáuregui.
- Modificación a la Declaración de Impacto Ambiental piscicultura el Venado.

1.11.- MANEJO Y DISPOSICIÓN FINAL DE RESIDUOS SÓLIDOS DOMICILIARIOS EN EL VERTEDERO CURACO:

El Vertedero Curaco ubicado a 8 Km., de la ciudad de Osorno, es de propiedad de la I. Municipalidad de Osorno, lugar en que se disponen los residuos Domiciliarios de esta Comuna, además de Puyehue, Purranque, San Juan de la Costa, San Pablo y diversas industrias de nuestra ciudad, que depositan Residuos Sólidos domiciliarios y/o asimilables.

El Vertedero cuenta con autorización sanitaria N° 442 del 12 de noviembre de 1987;

A continuación se detalla anualmente el ingreso de residuos domiciliarios al Vertedero Curaco:

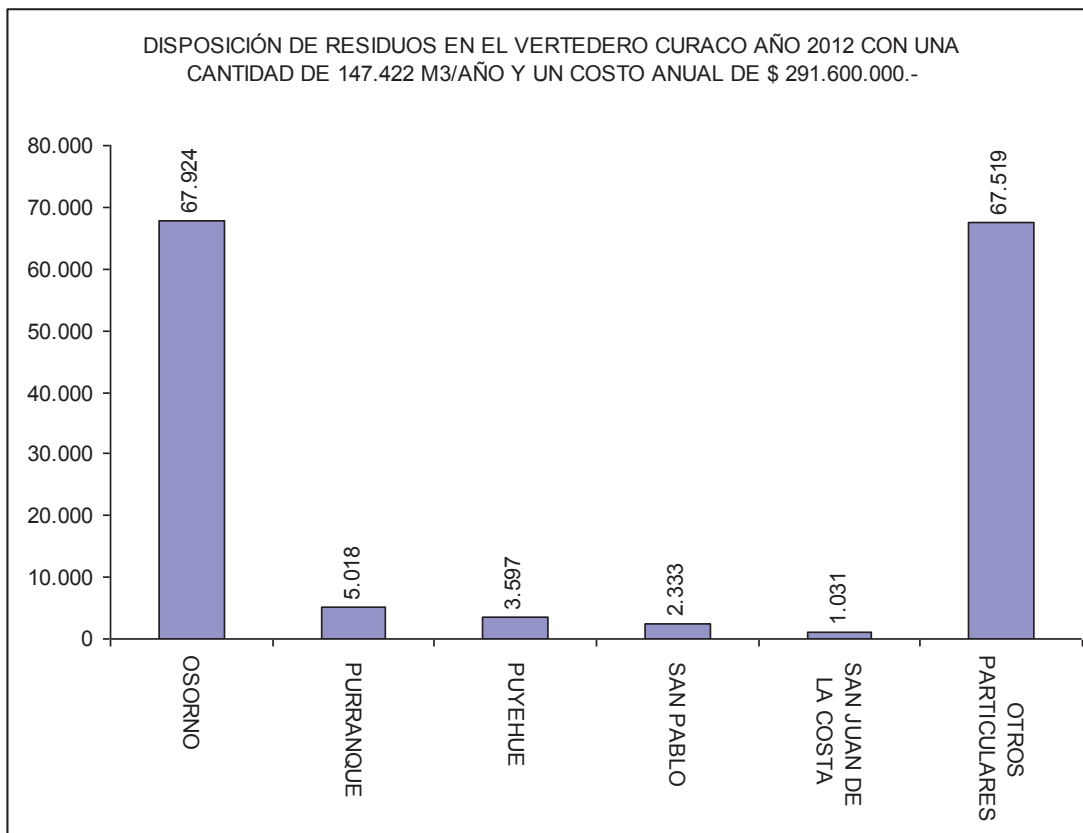

1.12.- CONVENIOS INGRESO VERTEDERO CURACO:

El Municipio de Osorno, cuenta con el Vertedero Curaco, el cual posee la autorización respectiva desde el año 1987, razón por la cual, diversas Empresas y Comunas de la Provincia, solicitan a esta Corporación Edilicia, colaboración con el fin de que éstos depositen en nuestro vertedero los residuos sólidos domiciliarios o asimilables, que se generan por parte de

sus Empresas o Comunas, a lo cual el Municipio, evalúa las solicitudes y de este modo celebra convenio de colaboración para acceder a lo solicitado.

En relación a lo anterior, en el año 2012, se firmaron los siguientes convenios:

- Ilustre Municipalidad de San Pablo.
- Ilustre Municipalidad de San Juan de la Costa.
- Ilustre Municipalidad de Purranque.
- Ilustre Municipalidad de Puyehue.
- Frigorífico de Osorno S.A.
- Nestlé Chile S.A.
- Constructora Cosal S.A.
- Easy S.A.
- Comercializadora del Sur Seis Ltda.
- Hipermercado Bellavista Osorno Ltda.
- Watt`s S.A.
- Homecenter Sodimac Osorno.
- Toromiro S.A.
- Sociedad Inmobiliaria Ferias Unidas de Osorno Ltda.
- Matadero Frigorífico del Sur S.A.
- Claudio Casanova Garcés Prestaciones de Servicios E.I.R.L.
- Ingeniería y Construcción Ingetal S.A.
- Envases Roble Alto S.A.
- Paris Administradora Sur Ltda.
- Empresa Frima S.A.
- Administradora del Centro Comercial Alto Las Condes

1.13.- OTRAS ACTIVIDADES.-

A través del Departamento de Medio Ambiente en conjunto con otras Instituciones, se celebraron diversas actividades, como por ejemplo la celebración del Día Mundial del Medio Ambiente, capacitación a dirigentes en el tema ambiental, entre otros.

A través del Departamento de Medio Ambiente se efectuaron fiscalizaciones en conjunto con otros Servicios Públicos como por ejemplo: Superintendencia de Servicios Sanitarios, Autoridad Sanitaria de Osorno entre otros servicios competentes, en el tema ambiental.

II.- DIRECCIÓN ADMINISTRACIÓN Y FINANZAS.-

La Dirección de Administración y Finanzas tiene como objetivo procurar la óptima provisión, asignación y utilización de los recursos humanos, económicos y materiales necesarios para el funcionamiento municipal.

A la Dirección de Administración y Finanzas le corresponde las siguientes funciones generales:

- Asesorar al Alcalde en la administración del personal de la Municipalidad;
- Asesorar al Alcalde en la administración financiera de los bienes municipales para lo cual le corresponde específicamente:
- Estudiar, calcular, proponer y regular la percepción de cualquier tipo de ingresos municipales;
- Colaborar con la Secretaría Comunal de Planificación en la elaboración del Presupuesto Municipal;
- Visar los decretos de pago;
- Llevar la contabilidad municipal en conformidad con las normas de la contabilidad nacional y con las instrucciones que al respecto imparta la Contraloría General de la República:
- Controlar la gestión financiera de las empresas municipales;
- Efectuar los pagos municipales, manejar las cuentas bancarias respectivas y rendir cuenta a la Contraloría General de la República; y
- Recaudar y percibir los ingresos municipales y fiscales que corresponda.

En relación a los servicios traspasados le corresponde las funciones que se señalan en las letras a) y b) anteriores en los aspectos normativos y de control;

Manejar del personal a su cargo y asignarles sus funciones;
Otras funciones que la ley o la autoridad superior le asigne, las que ejercerá a través de la unidad que corresponda;

Las unidades dependientes de la Dirección de Administración y Finanzas tienen los siguientes objetivos y funciones específicas:

2.1.- DEPARTAMENTO DE TESORERÍA.-

Tiene como objetivo realizar con la mayor eficacia la recaudación de los ingresos y ejecución de los pagos municipales.

Funciones Específicas:

- Recaudar y percibir los ingresos por los distintos conceptos, tales como impuestos, contribuciones, derechos municipales y otros;
- Mantener la custodia de valores y garantías extendidas a favor de la Municipalidad, informando oportunamente a la unidad correspondiente acerca de sus respectivos vencimientos;
- Efectuar oportunamente los pagos municipales que correspondan;
- Revisión de los formularios de ingresos y gastos para la rendición de cuentas a Contraloría General de la República como a la unidad de auditoría interna respectiva;
- Manejar las cuentas bancarias municipales rindiendo cuenta a la Contraloría General de la República;
- Elaborar registros e informar periódicamente a los organismos públicos que corresponda, en materias que sea de su competencia;
- Pagar las remuneraciones del personal municipal;
- Ejecutar e informar la cobranza administrativa de cualquier tipo de ingreso municipal;
- Manejar los boletines de contribuciones de bienes raíces de acuerdo a listado que Tesorería General entregue al Municipio,

- Emitir los informes que se le soliciten sobre materias de su competencia;
- Otras funciones que la ley o la Dirección lo asigne.

2.2.- DEPARTAMENTO DE CONTABILIDAD Y PRESUPUESTO.-

Tiene como objetivo apoyar la gestión financiera municipal mediante la elaboración y mantención actualizada de los registros presupuestarios y contables y la emisión oportuna de informes financieros en conformidad con las instrucciones que imparta la Contraloría General de la República.

Funciones Específicas:

- Registrar y mantener actualizada la contabilidad municipal, en conformidad con las normas de la contabilidad nacional u con instrucciones que al respecto imparta la Contraloría General de la República;
- Elaborar estados y/o informes requeridos por las distintas unidades municipales;
- Colaborar con la Secretaría Comunal de Planificación y Coordinación en la elaboración del Presupuesto Municipal, y de los servicios traspasados;
- Elaborar los decretos de pago y los comprobantes de egresos que corresponda;
- Mantener actualizada las disponibilidades presupuestarias y de caja en relación a cada clasificador presupuestario;
- Mantener el registro y control de los documentos que han dado origen a imputación contables y que constituyen el respaldo de éstos;
- Revisar el comportamiento real de los ingresos y egresos en relación al Programa de Caja e informar a las unidades que corresponda;
- Efectuar el control de las rendiciones de subvenciones y aportes otorgados por el Municipio;

- Emitir los informes que se le soliciten sobre materias de competencia; y
- Otras funciones que la ley o la Dirección le asigne.

2.3.- DEPARTAMENTO DE RENTAS Y FINANZAS.-

Tiene como objetivo procurar la máxima eficiencia en la obtención de recursos económicos.

Funciones Específicas:

- Estudiar, calcular, proponer, fiscalizar y regular la percepción de cualquier tipo de ingresos municipales y de los servicios traspasados;
- Colaborar con la Secretaría Comunal de Planificación en la preparación del Presupuesto de ingresos municipales y su actualización;
- Calcular y ordenar el pago de patentes municipales por actividades lucrativas, previa autorización de los organismos pertinentes, manteniendo los registros actualizados de ellos;
- Administrar los activos municipales en cuanto a concesiones, ventas, remates y otros aspectos de los estadios, piscinas, gimnasios, mercados y otras propiedades municipales o bienes nacionales de uso público;
- Mantener los catastros actualizados de las actividades primarias, secundarias y terciarias, avisos de publicidad y de las propiedades y sus destino en relación con el impuesto territorial;
- Tramitar las solicitudes de autorización o de anulación, para el ejercicio de actividades primarias, secundarias y terciarias. También de los avisos de publicidad en la comuna, previo informe del D.O.M. ;
- Ejecutar y/o coordinar cualquier otro tipo de control relacionado con el otorgamiento de concesiones y permisos de bienes nacionales de uso público y municipales y con la aplicación de derechos o impuestos municipales;

- Controlar las cobranzas administrativas de cualquier tipo de ingreso municipal;
- Implementar el sistema de cobranza de la cartera hipotecaria, así como cualquier otro tipo de cobranza;
- Llevar carpetas de cada contribuyente afecto a patente comercial, servicios enrolados, contratos de arriendo y concesiones, según corresponda;
- Ejecutar la correcta aplicación de la Ley de Rentas Municipales, e informar de los ingresos que el Municipio no esté percibiendo;
- En conjunto con las unidades que corresponda, efectuar el análisis de los derechos de aseo que anualmente son requeridos por las Sub-Secretaría de Desarrollo Regional y Administrativo;
- Confeccionar las modificaciones a la ordenanza de derechos municipales por servicios y concesiones, cuando corresponda en conjunto con Asesoría Jurídica;
- Girar las órdenes de ingresos de todas las unidades municipales con excepción del Juzgado de Policía Local y permisos de circulación de la Dirección de Tránsito;
- Emitir los informes que se le soliciten sobre materias de su competencia;
- Otras funciones que la ley o la Dirección le asigne;

2.4.- DEPARTAMENTO DE RECURSOS HUMANOS.-

Tiene como objetivo el optimizar la administración del personal municipal.

Funciones Específicas:

- Ejecutar las políticas generales de administración de los recursos humanos, teniendo en consideración las normas estatutarias pertinentes y los principio de administración del personal;

- Proveer oportunamente los recursos humanos a las unidades que lo requieran, aplicando las normas relativas a la carrera funcionaria;
- Mantener actualizados los registros con toda la información referida al personal y sus antecedentes;
- Mantener un archivo con la legislación que afecte al personal municipal, asesorando oportunamente a éstos sobre las materias de esta naturaleza;
- Proponer y llevar a cabo Programas de Capacitación para el personal de acuerdo a los lineamientos generales entregados por el Alcalde y las distintas reparticiones;
- Ejercer y tramitar la incorporación, promoción, destinación o retiro del personal como también lo relativo a licencias, permisos, asignaciones familiares y todo lo relacionado con el personal;
- Controlar la asistencia y horario de trabajo;
- Velar por la correcta aplicación del sistema de calificaciones del personal;
- Preparar y actualizar los escalafones del personal teniendo en consideración las normas estatutarias pertinentes;
- Ejecutar y controlar programas de bienestar para el personal, supervisando las unidades de Casino, Sala Cuna, Jardín Infantil, en caso de existir, y otros de asistencia social;
- Calcular y registrar las remuneraciones del personal, confeccionando las planillas de sueldo y de las cotizaciones previsionales;
- Proponer en conjunto con otras unidades manuales de descripción y especificación de cargos;
- Velar porque el personal pueda hacer efectivos sus derechos estatutarios;
- Efectuar la tramitación administrativa de las investigaciones sumarias y sumarios administrativos que afecten al personal y el registro de estos actos, velando por el cumplimiento de los plazos en estas actuaciones;
- Coordinar y controlar el desempeño del mayordomo y del auxiliar del Servicio, velando por la mantención, aseo y ornato de las distintas dependencias;
- Administrar los servicios de vigilancia y de seguridad de los recintos municipales;

- Emitir los informes que se les soliciten sobre las materias de su competencia;
- Otras funciones que la ley o la Dirección le asigne;

2.5.- DEPARTAMENTO DE GESTIÓN ADMINISTRATIVA.-

Tiene como objetivo procurar el adecuado y eficiente desarrollo de actividades municipales, proveyendo los recursos materiales y condiciones ambientales.

Funciones Específicas:

- Adquirir, distribuir y mantener bienes necesarios para el funcionamiento de la Municipalidad;
- Tener a cargo la mantención de los equipos de comunicación;
- Administrar los servicios generales y menores de apoyo de la gestión municipal, fiscalizando mensualmente que el cobro de luz, agua y teléfono de dependencias municipales sean el que corresponda;
- Mantener actualizado el inventario de los bienes muebles e inmuebles municipales;
- Proveer y administrar los bienes muebles y el equipamiento necesario para el funcionamiento de la Municipalidad de acuerdo a las políticas generales entregadas por la autoridad superior;
- Coordinar con al Secplac el o los programas de adquisiciones de bienes necesarios para el funcionamiento de la Municipalidad, como asimismo la contratación y vigilancia de todos los seguros;
- Mantener un registro de proveedores actualizados, donde deberán señalarse condiciones de compra, plazos de entrega, descuentos, precios, etc.;
- Agilizar los trámites de adquisiciones, a fin de no entorpecer las funciones de los Departamentos solicitantes;

- Mantener las hojas de vida de los vehículos municipales;
- Llevar el control de existencia de materiales;
- Solicitar las reparaciones de bienes muebles y equipamientos;
- Mantener el control del personal de la Oficina de Bodega y de su adecuado funcionamiento;
- Emitir los informes que se le soliciten sobre las materias de su competencias;
- Otras funciones que la ley o la Dirección le asigne.

2.6.- SERVICIO DE BIENESTAR.-

Las prestaciones de Bienestar que otorga la Ilustre Municipalidad de Osorno, conforme a lo dispuesto en la Ley N°19.754, se rige con las normas contenidas en el Reglamento N°89, de fecha 29.10.2002.

El Servicio de Bienestar está integrado por funcionarios de Planta y Contrata, personal afecto a la Ley 15.076, y a los regidos por el Código del Trabajo, por la Ley N° 19.070 o por la Ley N°19.378, con desempeño permanente en la unidad Municipal de Servicios de Salud Educación y demás incorporados a la gestión Municipal y aquellos que hayan jubilado en dichas calidad, que manifiestan su voluntad de ser Socios de este servicio, por lo cual aportan el 1% de su base imponible mensualmente, y al momento del ingreso cancelan por única vez cuota de incorporación equivalente a 1/2 UTM.

Las prestaciones otorgadas por el Servicio de Bienestar Municipal, son establecidas en el Plan de Beneficios aprobado anualmente por el comité de bienestar, comité que está compuesto por tres representantes elegidos por el Alcalde y tres representantes elegidos por los Funcionarios en votación.

En materia de salud en el año 2012, el plan anual contempló lo siguiente:

Se mantiene vigente Seguro de vida y salud complementaria que cubre los gastos médicos del Socios y sus cargas familiares legalmente reconocidas, tales como atenciones médicas, medicamentos, oftalmología y otros,

Respecto de las bonificaciones complementarias que el servicio otorga tales como: Matrimonio, Nacimiento y/o Adopción, Fallecimiento Carga, Hijo o Cónyuge, Fallecimiento Padres, Beca Estudios, Egreso Enseñanza Básica, Egreso Enseñanza Media, Egreso Enseñanza Superior, Bonif, Deducible Seguro ING, Bonif, Óptica, Bonif, Medicamentos de marca, el total bonificado es de \$7.886.671.

La bonificación dental fue más significativa presupuestariamente, ya que alcanzó un valor de 23.611.567.-

- **OTROS BENEFICIOS.**

El Plan Anual de Beneficios contempla además beneficios adicionales tales como:

- Celebración de Navidad, once de navideña con show y entrega de golosinas y regalo para los socios y sus hijos menores de 12 años.
- Escuela de verano y Escuela de invierno, participan todos los hijos de los socios menores de 15 años, participan en actividades recreativas y educativas guiadas por monitores.
- Taller de manualidades para socios y socias del servicio de bienestar, se realizaron talleres de 7 técnicas, con una duración de un mes.

2.7.- DEPTO DE PERSONAL.-

DOTACIÓN DE PERSONAL, al 31 de diciembre del 2012 es la siguiente:

RESUMEN POR PLANTA	GRADO	PLANTA	VACANTES	TOTAL DFL
ALCALDE	2	1	0	1
DIRECTIVOS	4	5	2	7
DIRECTIVOS	5	4	0	4
DIRECTIVOS	6	2	0	2
DIRECTIVOS	7	1	0	1
DIRECTIVOS	9	3	1	4
PROFESIONALES	6	8	2	10
PROFESIONALES	7	9	0	9
PROFESIONALES	8	5	0	5
PROFESIONALES	9	6	1	7
PROFESIONALES	10	3	0	3
PROFESIONALES	11	6	2	8
PROFESIONALES	L.15076	0	1	1
JEFATURA	8	2	0	2
JEFATURA	9	4	0	4
JEFATURA	10	5	0	5
JEFATURA	11	2	3	5
TECNICO	10	6	0	6
TECNICO	11	4	0	4
TECNICO	12	4	0	4
TECNICO	13	4	0	4
TECNICO	14	3	0	3
TECNICO	15	1	0	1
TECNICO	16	12	0	12
ADMINISTRATIVO	12	15	0	15

ADMINISTRATIVO	13	8	0	8
ADMINISTRATIVO	14	4	0	4
ADMINISTRATIVO	15	3	0	3
ADMINISTRATIVO	16	12	2	14
ADMINISTRATIVO	17	0	1	1
AUXILIAR CHOFER	14	5	0	5
AUXILIAR CHOFER	15	7	0	7
AUXILIAR CHOFER	16	7	0	7
AUXILIAR CHOFER	17	10	0	10
AUXILIAR CHOFER	18	0	8	8
AUXILIAR ESPECIALIZADO	14	4	0	4
AUXILIAR ESPECIALIZADO	15	6	0	6
AUXILIAR ESPECIALIZADO	16	4	0	4
AUXILIAR ESPECIALIZADO	17	3	3	6
AUXILIAR ESPECIALIZADO	18	0	3	3
AUXILIAR	14	3	0	3
AUXILIAR	15	5	0	5
AUXILIAR	16	15	0	15
AUXILIAR	17	7	15	22
AUXILIAR	18	0	8	8
TOTAL PERSONAL DE PLANTA		220	50	270
TOTAL PERSONAL CONTRATA A LA FECHA	A	75		
PERSONAL CODIGO DEL TRABAJO		64		
PERSONAL A HONORARIOS		52		
TOTAL PERSONAL		411		

- **CAPACITACIONES.-**

El Departamento de Personal está encargado de recibir las solicitudes que los funcionarios presentan para realizar actividades de Capacitación y Perfeccionamiento, éstos son presentados al Comité de Capacitación, quienes en reunión analizan cada solicitud presentada y la pertinencia de autorizar o no al funcionario a participar en algún curso de Capacitación.

Este Departamento está encargado además, de organizar cursos que sean de interés y beneficio para los funcionarios municipales, lo que tiene procesos internos involucrados como:

- Confeccionar la información de los cursos que serán dictados para que sea subido al portal Mercado Público y sea licitado el producto.
- Recibir todos los antecedentes de la licitación y analizarlos para presentarlos al comité.
- Confeccionar los Decretos Exentos de Llamado a concurso interno de cursos de capacitación y autorización de éstos.
- Coordinar con la empresa capacitadora todos los temas relacionados con el curso, tales como convenir fechas, lugar de realización, coffee break, traslado de los funcionarios, materiales de apoyo para la realización del curso y otros.

Durante el año 2012 se capacitaron 296 funcionarios municipales, totalizando 1.456,3 horas de capacitación y cancelando por este concepto \$21.558.012.

- **CURSOS REALIZADOS.**

Dentro de los cursos impartidos por el municipio durante el 2012 están:

- Cursos de Computación en los niveles básico, intermedio y avanzado.
- Reforma Previsional y Post Natal.
- Taller de Atención de Público y Presentación Personal.
- Cursos para el cumplimiento de Metas Institucionales:
 - Bienestar
 - Asesoría Jurídica
 - Informática
 - Contabilidad
 - Secretaría Municipal

- **BENEFICIOS DE SALA CUNA.**

La Municipalidad tiene convenio institucional con la Sala Cuna "Arboliris". Al 31 de diciembre del 2012, se tuvo un gasto de \$2.891.667.- habiendo obtenido el beneficio 6 funcionarias municipales.

- **VESTUARIO Y UNIFORMES.**

En el año 2012 se entregó vestuario tipo uniforme, ropa de protección y equipamiento de seguridad laboral, al personal de acuerdo al Reglamento N°154 y 155, teniendo un costo de \$ 79.799.749.- beneficiando a funcionarios (as) municipales.

- **ACTIVIDAD DE PREMIACION POR AÑOS DE SERVICIOS.**

A través de Decreto Ex. N° 4.687 de 12.09.2012 se autorizó el Reconocimiento por Años de Servicio al 31.12.11. de 30 funcionarios (as) municipales que cumplieron 5, 10, 15, 20, 25, 30, 35 años de servicios en esta corporación, ascendiendo dicha actividad a \$ 8.951.411.-

LABORES EFECTUADAS EN FORMA FRECUENTE.-

- Se despacharon 701 Ordinarios, que maneja en forma interna esta Unidad.
- Se otorgaron 167 certificados solicitados por los funcionarios municipales.
- Se despacharon 217 memos en forma interna.
- Se recibieron 347 licencias médicas de funcionarios municipales, para tramitarlas en el COMPIN o Isapres para su autorización respectiva. Estas sumaron 3.818 días de licencias.
- Se recibió por concepto de subsidios de licencias médicas la suma de \$ 54.367.144.-
- Se han realizado cobranzas por licencias médicas de años anteriores, sumando un total de 45 licencias médicas, con un monto recuperado a la fecha de \$ 4.810.197.-
- Se confeccionaron 11.112 decretos afectos y exentos del personal municipal, los que se separan de la siguiente manera:
 - Decretos Exentos: 6.835 correspondiente a autorización de feriados, permisos administrativos, compensatorios, licencias médicas, horas extras, asignaciones Familiares, comisiones y cometidos funcionarios, destinaciones, etc.
 - Decretos Afectos: 4.277 documentos, correspondiente a contrataciones de personal de Planta, contrata, Honorarios, Suplentes, personal de Educación y Salud, Sumarios e Investigaciones sumarias.

III.- DIRECCIÓN DE CONTROL.-

Las funciones de la Dirección de Control establecidas en la Ley Orgánica Constitucional de Municipalidades, Ley N°18.695.-, dicen relación principalmente con el control financiero, presupuestario y de legalidad de los actos municipales; emisión de informe trimestrales al Concejo sobre el estado de avance del ejercicio programático presupuestario.

- **FISCALIZACIONES MÁS TRASCENDENTALES REALIZADAS POR CONTRALORIA REGIONAL DE LOS LAGOS A LA MUNICIPALIDAD DE OSORNO.**

INFORME EN INVESTIGACION ESPECIAL N°25 de fecha 21.08.2012.

Sobre investigación efectuada en la I. Municipalidad de Osorno, con motivo de la presentación efectuada por el Segundo Vicepresidente de la Cámara de Diputados, a requerimiento del diputado don Javier Hernandez Hernandez, denunciando el atraso en la entrega de las obras correspondientes al contrato “Construcción de colectores y plantas elevadoras para el saneamiento del Rio Damas”

Al respecto de acuerdo a investigación se determinó que la obra fue ejecutada inicialmente por el contratista Hernán Moya Venegas, contrato que fue liquidado por exceder el plazo contractual en más de un 30%, pagándose las obras efectivamente ejecutadas, cobrando las multas correspondientes y la respectiva boleta de garantía por el fiel cumplimiento del contrato. Siguiendo a ello, el municipio contrató a la Sociedad Erwin Marigual y CIA. Ltda., para terminar las partidas pendientes, realizar mejoras al proyecto, reparación de elementos dañados, pruebas de las obras ejecutadas, regularización de los permisos y autorizaciones ante los servicios involucrados e ingreso de los planos de construcción a la empresa sanitaria para la recepción de las obras. Finalmente

se concluyó que las obras fueron ejecutadas en su totalidad, conforme al presupuesto original y a las especificaciones técnicas del contrato, faltando la recepción por parte de la empresa ESSAL LTDA., dado que no se ha regularizado una servidumbre de paso del colector y la autorización por parte de la Dirección General de Aguas para descargas de emergencia de las plantas elevadoras al Rio Damas.

La entidad edilicia permitió la ejecución de la obra de elevación de aguas servidas por un terreno particular, sin contar con la constitución de una servidumbre de paso, por lo que el municipio deberá ordenar la instrucción de un proceso disciplinario para determinar las eventuales responsabilidades administrativas comprometidas en el hecho.

Por último los recursos transferidos por la Subsecretaria de Desarrollo Regional y Administrativo al municipio con motivo del proyecto en análisis fueron rendidos en conformidad advirtiéndose que no hubo desviaciones de recursos destinados a la ejecución del proyecto.

INFORME DE SEGUIMIENTO AL INFORME FINAL N°74 de fecha 22.10.2012.

Sobre las conclusiones del Informe Final N°74 sobre Programa Nacional de Fiscalización del cálculo y pago del incremento previsional, en orden a que el municipio pagó indebidamente el incremento previsional establecido en el artículo N°2 del decreto Ley N°3501 de 1980, estableciendo que el municipio de Osorno mantiene sin subsanar las observaciones planteadas por cuanto esa Contraloría efectuará el correspondiente reparo por las sumas involucradas.

INFORME FINAL N°24 de fecha 26.10.2012.

Sobre auditoria a gastos y transferencias ejecutados en año electoral, por parte de la Municipalidad de Osorno en el periodo comprendido entre el 1 de enero al 31 de julio de 2012.

Al respecto y luego de analizar las operaciones contabilizadas en las cuentas de acreedores presupuestarios 21521, 21522 y 21524 se concluyó que la Municipalidad de Osorno ha dado cumplimiento a las normas que regulan las transferencias corrientes y gastos del periodo examinado así como también a las instrucciones impartidas por ese Organismo de Contralor, sobre elecciones municipales, sin perjuicio de ello se realizan observaciones a la confección de calendarios año 2012, por lo que realizarán el correspondiente reparo por las sumas involucradas.

De la misma forma se observa el gasto incurrido en la celebración con los funcionarios el Día del Trabajo, conmemoración que no tiene el carácter institucional propia de la función municipal, por lo que se realizará el correspondiente reparo por los valores involucrados.

El municipio no ha exigido a las entidades u organizaciones comunitarias la rendición de las transferencias otorgadas, correspondiendo que el municipio agote las acciones para su cumplimiento, exigiendo, si la situación lo amerita, la restitución de los valores y las acciones legales que en derecho procedan.

Los funcionarios municipales mantienen fondos a rendir pendientes, comprometiéndose el municipio a solicitar las respectivas rendiciones o reintegro a la mayor brevedad posible.

El municipio deberá emitir un decreto que autorice el aparcamiento de los vehículos municipales e instruir el uso correcto de las bitácoras, además deberá mantener en forma completa y actualizada la información exigida en la Ley 20285. Todo ello será verificado en programas de seguimientos del Órgano Contralor.

INFORME N°1071 DE LA FECHA 7-11-2012, DE SEGUIMIENTO AL INFORME FINAL N°24 DE 2012, sobre transferencias y gastos ejecutados en año electoral en la Municipalidad de Osorno, por un periodo comprendido entre el 01 de enero al 31 de julio de 2012, en cumplimiento del plan de fiscalización de la Contraloría General para el año 2012 y de las facultades establecida en la ley N°10.336, sobre Organización y atribuciones de esta entidad de control, el órgano contralor concluye que las observaciones contenida en Informe Final N°24 de 2012, han sido subsanadas, salvo 2 observaciones que se mantuvieron pendientes, en lo que se dice relación a : “Gastos de publicidad y difusión por la cantidad de \$4.403.000.-, por la confección de calendario año 2012”, Contraloría Regional formulará, en su oportunidad, el correspondiente reparo por la suma antes indicada, atendido lo dispuesto en los artículos 95 y siguiente de la ley N°10.336, la municipalidad informó en su momento que efectivamente se encargó la confección de calendario 2012 según orden de compra N°13-206 solicitado por la Oficina de Comunicaciones, cuyo decreto de pago N°2005, IDOC 205151, fecha 05-04-2012 imputado a la cuenta 215.22.07.002, por la cantidad de \$4.403.000, al respecto el pedido de bienes y servicios fue debidamente licitado según ID 2297-3-L112, publicada en el portal con fecha 06-01-2012 y adjudicada según decreto N°1628 de 08-02-2012, por tanto no se comparte el criterio de la Contraloría, en primer término por cuanto a la fecha en que se procede a la contratación, confección y distribución de los calendarios el Alcalde don Jaime Bertín Valenzuela “ no era candidato ni aun se encontraba en periodo de campaña electoral, sino era mantener un vínculo que facilite a la entidad dar a conocer al público su labor”, dando cumplimiento a esta observación, quedando además a disposición de Contraloría Regional su verificación. Asimismo, como segunda y última observación pendiente, y que tenía relación con los “Gastos de representación, protocolo y ceremonial, por la cantidad de \$2.380.000, respecto del Decreto de pago N°3178 Día Del Trabajador”, donde la Contraloría Regional, observa la actividad por no tener el carácter institucional, propio de la función municipal.

En este caso se hace aplicable N°48539/2007, Contraloría General De La República, por lo que es dable concluir que no existe inconveniente jurídico para que las municipalidades, en general, puedan incurrir en los desembolso que origine el Día Del Trabajador.

INFORME QUE DA SEGUIMIENTO A PREINFORME N° 35 DE 2012 CONTRALORIA REGIONAL DE FECHA 14.11.2012.

Contrato de concesión del servicio de operación y manejo de Residuos Sólidos domiciliarios e industriales asimilables a residuos domiciliarios de la comuna de Osorno y de otras comunas de la Provincia, en el vertedero Curaco.

Señala la Contraloría que en cuanto a las sucesivas renovaciones a este contrato, vulneraría los principios de transparencia y libre concurrencia consagrados en el art. 9 de la ley N° 18.575, Orgánica Constitucional de Bases Generales de Administración del estado. Al respecto cabe señalar que la contratación de los servicios anteriormente señalados fueron en el periodo alcaldicio anterior, y contemplaba en el punto 11 de las bases administrativas la posibilidad de renovar el contrato, (dando cumplimiento a lo que señala el art. 12 del decreto 250 del ministerio de Hacienda) en caso que se produzca algún retraso en la implementación del proyecto que debió iniciar su funcionamiento en Enero de 2010. Dichas renovaciones no fueron un mero arbitrio del municipio, sino que las necesidades del momento obligaron a las mismas, todo ello esperando que el relleno nuevo fuera implementado. Al ver que no era posible y atendido también estas renovaciones sucesivas, se tomó la opción de licitar nuevamente el servicio, lo cual demoró debido a los trámites que ello requiere como obtener autorización de la Fiscalía Nacional Económica.

Respecto a la contratación directa al Sr. Patricio Contreras para el servicio de operación y manejo del vertedero, la Contraloría cuestiona que se realizó el convenio sin previo acuerdo del Concejo Municipal, contraviniendo lo dispuesto en el art. 65 letra 9 de la ley 18.695, al respecto se informa que efectivamente no se

tomó la opinión del Concejo, por lo cual el Alcalde solicitó un sumario a la Dirección Jurídica del municipio a fin de determinar posibles responsabilidades administrativas.

Respecto a sumarios sanitarios solicitados por Secretaria Regional Ministerial de Salud, los que concluyeron con multas (resolución OR/854 130UTM), éstas fueron canceladas por el contratista según da cuenta el comprobante N°722201 de 21/11/2012, emanado de la Secretaria Regional Ministerial de Salud X Región.

Señala la Contraloría (preinforme N° 35) que la Municipalidad permite al concesionario del vertedero realice cobros de los derechos Municipales por conceptos de ingreso y uso del recinto, establecido en O.M N° 91 DE 26/10/2011, sin que en las bases ni contratos se establezca esta potestad, y además que no se lleva un registro, al respecto se informa que en las Bases Administrativas y aclaraciones de la licitación N° 50/2007 ID 2308-61-1P07, no se estableció, pero como historia, se puede señalar que este procedimiento data de muchos años atrás, en que se dio orden al Dpto. de Rentas que timbre ticket con los que el concesionario cobra los ingresos esporádicos al vertedero y luego se ingresan a Tesorería Municipal previo giro de Depto. Rentas, dentro de 24 hrs. Diariamente estos ticket son controlados por la DIRMAAO.

Según una serie de situaciones que ocurren en el vertedero que dicen relación con funcionamiento y control, le municipio tomará medidas y se instruirá al ITO del contrato para que adopten las medidas que correspondan, y generar informes de fiscalización necesarios.

Respecto a la indicación de la Contraloría respecto al decreto alcaldicio N°12689 para contratación de forma directa para la construcción de un camino interior del vertedero Municipal Curaco suscrito el 13/01/2012 con el sr. Contreras. Señala que no se requirió acuerdo del Concejo Municipal y no se encuentran suficientemente acreditados los argumentos de urgencia emergencia o imprevisto y seguridad o confianza, el Alcalde ordena Sumario a la Dirección Jurídica a fin de determinar eventuales responsabilidades Administrativas. En cuanto a la contracción del camino fue algo imprevisto, ya que hace dos años que debió estar hecho el relleno sanitario nuevo, lo que no ha ocurrido según se ha indicado y sin responsabilidad del Municipio

en esta materia. Y sí se trataría de una emergencia toda vez que el municipio tomo conocimiento de la necesidad de construir un camino en el año 2011, para poder prolongar la vida útil del vertedero. Pero por razones de salubridad pública de la comuna se ha debido extender su vida útil, ya que de no haberse construido el camino se habría generado un problema de salubridad mayor en la comuna y provincia, es por ello que se argumenta la emergencia. Y se señala que se recurrió al Sr. Contreras ya que él se encontraba operando el vertedero según su giro y rubro y es el quien conocía de mejor manera de que forma podía ejecutarse la obra.

FISCALIZACIONES PRACTICADAS AL DEPARTAMENTO ADMINISTRATIVO DE EDUCACIÓN.-

OFICIO N°87 de fecha 10.01.2012:

El documento hace referencia sobre oficio Ord. N°1250 de la Municipalidad de Osorno que informa las acciones adoptadas entorno a observaciones contenidas en Informe Final N°43 de fecha 16.11.2011, que dice relación a la revisión de los recursos que otorga la ley N°20.248, Subvención Escolar Preferencial.

Al respecto y en virtud de los antecedentes acompañados por la Municipalidad de Osorno, ese Órgano Contralor da por subsanadas las observaciones referidas en informe final N°43, cumpliendo con informar que dichas acciones serán verificadas en futuras fiscalizaciones por parte de esa Contraloría.

INFORME FINAL EN INVESTIGACION ESPECIAL N°30 de fecha 26.11.2012.-

Sobre investigación efectuada en la Municipalidad de Osorno a solicitud del Prosecretario de la Cámara de Diputados por requerimiento del diputado don Javier Hernández Hernández, quien denuncia algunas situaciones referidas a la ejecución de los Programas de Integración Escolar.

Al respecto el Órgano Contralor determina que los recursos asignados por el Ministerio de Educación a la Municipalidad de

Osorno, han sido utilizados en los planes y materias para los cuales estaban destinados.

Sin embargo se determinó una diferencia en la subvención especial diferencial, la que corresponde sea reintegrada al Programa de Integración Escolar.

El DAEM de Osorno pagó horas docentes de la Escuela Sociedad de Socorros de Señoras sin celebrar contratos y órdenes de trabajo, regularizándolos en forma retroactiva con la celebración de acuerdos de voluntades.

El DAEM de Osorno canceló la reparación de infraestructura de la escuela Ignacio Zenteno, en virtud de no corresponder efectuar este tipo de gastos con recurso de este programa de integración, debiendo ser restituidos dichos valores al citado programa.

Se cancelaron honorarios por evaluaciones médicas a una alumna en periodo que ésta no se encontraría en el país, situación que se debe aclarar a ese órgano contralor.

Se debe reintegrar monto correspondiente a pasajes y contratación de personal por cuanto no corresponde a gastos del programa de integración escolar.

Por último se debe remitir los contratos del personal del Programa de integración escolar a esa entidad de control para su trámite de registro, todo ello serán verificadas en futuras fiscalizaciones.

Se hace presente que en todas estas fiscalizaciones el Municipio ha tomado en cuenta las observaciones del órgano de control y se ha instruido a las unidades pertinentes para su conocimiento.

DEPARTAMENTO DE ADMINISTRACIÓN EDUCACION MUNICIPAL.

- Fiscalización y arqueo de fondos de gastos menores.
- Fiscalización a uso Gimnasios Municipales.
- Seguimiento a Fiscalización control de Inventarios de Escuelas Rurales y Urbanas.
- Fiscalización Bodegas de alimentos y bienes muebles de cocina de internados; Ana Aichele, Liceo Industrial y Liceo Carmela Carvajal.
- Fiscalización de inventario de Escuela Leonila Folch y Efraín Campana.
- Fiscalización e informe de Adquisición de leña a Establecimientos Educacionales y Jardines Infantiles.
- Fiscalización Concesión empresa de aseo en Liceos y escuelas Municipales.
- Fiscalización Sistema de correspondencia.

IV.- DIRECCIÓN DESARROLLO COMUNITARIO.-

Tiene por objetivo propender al mejoramiento de la calidad de vida de la población y especialmente de los sectores sociales más vulnerables. Además, debe promover y potenciar la participación de la comunidad organizada, en las distintas esferas del desarrollo de la comuna, respondiendo a sus necesidades específicas a través de la implementación de programas y proyectos, fortaleciendo la seguridad ciudadana y promoviendo el deporte y la recreación. Todo ello en estricto cumplimiento del Plan de Desarrollo Comunal y la Misión Municipal.

4.1. DEPARTAMENTO DE ASISTENCIA SOCIAL.-

Departamento:	Asistencia Social
Jefe:	Rosa Oyarzun Oliva Funcionaria de Planta

Actividades más relevantes realizadas durante el año 2012:

- Entrega útiles escolares
- Programa Becas de Mantención
- Visita a Hogares y Centro - Readaptación Social mes Septiembre
- Operativos FPS (48) en sector urbano-rural
- Entrega de Frazadas y Alimentos-Invierno en Campamentos
- Apoyo económico para instalación eléctrico en Campamentos.

Programa:	Calle Oportunidades 2012.
Nombre Coordinador:	Asistente Social América Cortes Taborga (planta)
Convenio con:	Ministerio Desarrollo Social, Región de Los Lagos
Aporte Ministerio:	\$ 25.526.000
Aporte Municipal:	\$ 32.500.000
Duración:	1 año
Nº Profesionales que trabajan en la Unidad:	3 profesionales a honorarios

Actividades más relevantes realizadas durante el año 2012:

- Lanzamiento proyecto sociolaboral.
- Actividad deportiva recreativa en Parque Alberto Allaire.
- Participación en actividad “Noche Digna”.
- Desarrollo taller Albañilería.
- Desayuno fin de año usuarios programa.

Programa:	Vínculos
Nombre Coordinador:	Asistente Social Rosa Oyarzun Oliva (planta)
Convenio con:	Ministerio Desarrollo Social, Región de Los Lagos
Aporte Ministerio:	\$ 14.873.100
Aporte Municipal:	\$ 1.600.000
Duración:	10 meses
Nº Profesionales contratados o funcionarios que trabajan en la Unidad:	3 profesionales a honorarios

Objetivo del Programa:

Programa de apoyo psicosocial a las personas mayores en situación de pobreza y vulnerabilidad social, generando las condiciones para su acceso a la Red comunitaria de Protección Social.

Actividades más relevantes realizadas durante el año 2012:

- Ceremonia finalización con entrega de Diplomas, 6° versión Vínculos, 128 Adultos mayores.
- 3 Talleres grupales, con participación de Adultos mayores e Integrantes Red Local de servicios públicos, municipales y particulares.
- Viaje a Puerto Octay con 50 Adultos mayores como parte de actividad recreativa.
- Auditoría al Programa por parte del Ministerio Desarrollo Social.
- Turismo Vínculos con participación de 50 Adultos mayores a Aguas Calientes (financiamiento Senama).
- Entrega Equipamiento a Beneficiarios Adultos mayores. (Camas equipadas, comedores, Cocinas a gas, entre otros).

4.2. DEPARTAMENTO DE EXTENSIÓN CULTURAL

Oficina:	Museo y Archivo Histórico.
Encargado:	Gabriel Peralta Vidal, funcionario de Planta
Nº funcionarios que trabajan en la Unidad:	07 personas

Actividades más relevantes realizadas durante el año 2012:

- Concurso de Conocimiento para Enseñanza Básica y Enseñanza Media de los diferentes establecimientos educacionales de la comuna.
- Renovación museografía con módulo multimedia del

- patrimonio fotográfico.
- Programa de Guías Didácticas, con 6.000 alumnos de enseñanza media que visitaron los museos.
- Ejecución Proyecto Fondart “Difusión del Patrimonio Paleontológico de Osorno”.
- Beca Municipal de las Artes 2012.

Museo Interactivo de Osorno	
Nombre Coordinador:	Mackarena Toirkens Yantani, contrato indefinido. Bárbara Ruiz Martinez, contrato indefinido, Daem.
Nº funcionarios que trabajan en la Unidad:	2 personas

Objetivo:

Promover el conocimiento de la Ciencia y la Tecnología entre los estudiantes de Osorno, la Región y público en general.

Actividades relevantes realizadas durante el año 2012:

- Exposición Itinerante “Vida y obra de Marie Curie”, esta es una exposición del Programa Explora Conicyt que recorre Chile.
- Muestra “Castillo, esculturas ecológicas” de la Universidad Austral de Chile.
- Exposición “Noticias del universo” del Programa Explora Conicyt.
- Itinerancias de módulos interactivos en escuelas rurales de Osorno.
- “Chocolates científicos” (2) donde colaboraron el Programa Explora Conicyt y el Instituto Profesional La Araucana.
- Curso de Observación de aves, en coordinación Laboratorio de Zoología de la U. de Los Lagos.

Sala Exposiciones Fuerte Reina Luisa	
Nombre Coordinador:	Nancy Cortés Barriga, funcionaria de Planta
Nº funcionarios que trabajan en la Unidad:	01

Objetivo:

Difundir al visitante la historia de la repoblación de Osorno, además servir de apoyo a las actividades culturales y sociales.

Actividades más relevantes realizadas durante el año 2012:

Exposiciones:

Asociación de Mutualistas de Osorno.

Asociación de Guías y Scouts de Osorno.

Mujeres en la Historia de Chile, en coordinación con el profesor Patricio Miranda.

- **BIBLIOTECAS**

Jefa Unidad:

Ximena Leiva Rojas

BIBLIOTECA CENTRAL

Encargada: Maritza Mayer Matamala.

Dirección: Bilbao N°879

Actividades año 2012:

- Visita colegios para Inscripción de Nuevos Lectores y renovación de carne de Biblioteca, Colegios Enseñanza Básica, y Media.
- Visitas Jardines Infantiles, colegios y alumnas en práctica a nuestra sala infantil.

- Implementación de sala con acceso a PC e INTERNET, para el público.
- Participación en espacios Culturales y muestra de instituciones en convenio con nuestro Canal Municipal Osorno TV+MAS
- Participación en las Actividades Municipio en tu Barrio: Sector Francke, Ovejería, Población Quinto Centenario.
- Celebración día del Libro con Liceos de la Ciudad.
- Encuentros Literarios de Agrupaciones Locales.
- Exposición de Obras de Artistas Locales.
- Exposiciones de contenidos locales y regionales confeccionadas por los Funcionarios.

BIBLIOTECA PAMPA SCHILLING

Encargada: Sra. Ximena Leiva Rojas.

Actividades año 2012:

- Fomento lector Infantil: Actividades con Jardín Infantil Junji (40 niños).
- Capacitación en Computación Básica: 250 adultos beneficiados.
- Uso de Internet.
- Préstamos de libros: 1.890.

BIBLIOTECA FRANCKE:

Encargado: Oscar Valenzuela.

Actividades Octubre a Diciembre de 2012:

Recital poético Grupo Ayekan: Asistencia 50 personas.

Fomento lector Infantil: Actividades con Jardín Infantil Junji (30 infantes).

Capacitación en Computación Básica: 40 adultos beneficiados.
 Uso de Internet y Wi-Fi: 400 Usuarios.
 Socios lectores: 50.
 Préstamos de libros: 120.

4.3 DEPARTAMENTO DE PROGRAMAS.

Programa:	Oficina de Protección Derechos de los Niños (as) y Adolescentes (OPD).
Nombre Coordinador:	Claudio Asenjo Carreño (Coordinador) Honorarios.
Convenio con:	I. Municipalidad de Osorno y Sename
Aporte anual SENAME	\$ 62.996.484.-
Aporte Municipal:	\$16.797.480.-infraestructura y material de oficina, móvil, consumos básicos (agua, luz, Internet etc.)
	3 años a partir de marzo 2012 hasta marzo 2015.
Nº Profesionales contratados:	8 profesionales.

Objetivo del Programa:

La Oficina de Protección de Derechos de los niños, niñas y adolescente de Osorno (OPD), es un programa, que se origina a través de un convenio de colaboración entre la Ilustre Municipalidad de Osorno y el Servicio Nacional de Menores (Resolución Exenta N°1084/B de fecha 22 de Septiembre del 2004).

Esta Oficina, depende técnica y administrativamente de la Ilustre Municipalidad, a través de la Dirección de Desarrollo Comunitario y el SENAME que hace de contraparte técnico-financiera.

Objetivos Específicos.

- Apoyo y orientación Psicológica, Social y Legal gratuita a niños, niñas y adolescentes, sus familias o adultos significativos, a cargo de profesionales especializados.
- Representación o asesoría jurídica ante los tribunales cuando sea necesario, que la justicia actúe para detener la situación de menoscabo de los derechos.
- Desarrollar un trabajo de colaboración con organizaciones e instituciones que se ocupen de la protección de la infancia y adolescencia en el nivel local, para ayudar a fortalecerse coordinada y complementariamente.

Para poder realizar estas intervenciones la OPD trabaja en dos Áreas de intervención que funcionan coordinadamente:

- **ÁREA DE PROTECCIÓN.**

Atiende y acoge a niños y niñas que precisen una atención profesional especializada debido a algunas situación de exclusión social (discriminación y falta acceso a los servicios sociales básicos), vulneración de derechos (maltrato, expulsión del sistema escolar, explotación sexual, etc.) o que tengan la necesidad de defensa jurídica en la restauración de algún derecho (reparación del maltrato, restitución de su derecho a la educación, etc.)

El equipo profesional de esta área está conformada por dos Abogados a media jornada, dos Asistente Sociales y dos Psicólogos.

- **ÁREA GESTIÓN INTERSECTORIAL.**

El trabajo que desarrolla esta área se orienta fundamentalmente a generar condiciones que favorezcan una cultura de reconocimiento de los niños, niñas y adolescentes como sujetos de derecho. Para esto la OPD estimula y fortalece sistemas locales de protección de derechos de la infancia en las distintas comunas.

Esta labor implica generar acciones para que las organizaciones, instituciones y servicios comunales se coordinen para proteger y promocionar los derechos de los niños (as); por ejemplo, que una escuela, un centro comunitario y un consultorio desarrollen actividades conjuntas de prevención del maltrato infantil.

Asimismo, propicia la reflexión sobre la protección de los derechos de la infancia, con la idea de generar un lenguaje común que, entre otros aportes, facilite el intercambio de información sobre que hacer y a quien recurrir ante la vulneración de derechos, y como prevenir esta situaciones.

El profesional de esta área está conformado por un Educador Comunitario, más el apoyo administrativo y profesional de un Secretario.

La OPD, está dirigida por un profesional que cumple la función de Coordinador y que apoya a los profesionales en distintas materias en coordinación con el profesional administrativo (secretario).

Trabajo realizado por área de protección año 2012.

El Área de Protección atendió durante el periodo de Enero a Diciembre de 2012 a 527 niños(as) y adolescentes, superando la meta anual de acuerdo al Proyecto de 361 atenciones; existiendo distintos motivos como: interacción conflictiva con los padres o adultos a cargo, interacción conflictiva con la escuela, negligencia parental, adolescente en situación de embarazo, abandono del hogar, testigo de violencia intrafamiliar, abuso sexual, violación, deserción escolar, víctima de bullying, etc.

a) Detalle de casos Ingresados durante el periodo comprendido entre los meses de Enero a Diciembre de 2012:

INGRESOS DE CASOS AÑO 2012

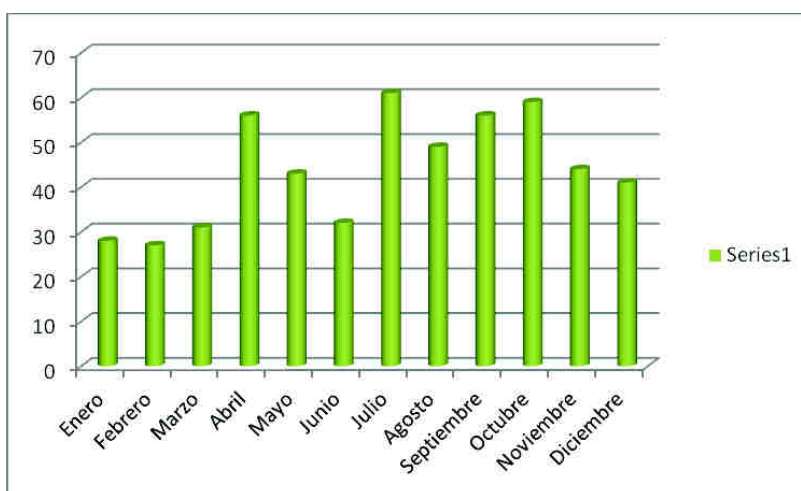

b) Detalle de los Principales Motivos de Ingresos durante el período comprendido entre enero y diciembre de 2012.

Motivo de Ingreso	Nº de Ingresos
Calificación diagnóstica	197
Intervenciones psicosociales	94
Seguimientos	108
Niños/as cuyos padres fueron derivados a talleres de fortalecimiento de sus competencias parentales	128
TOTAL	527

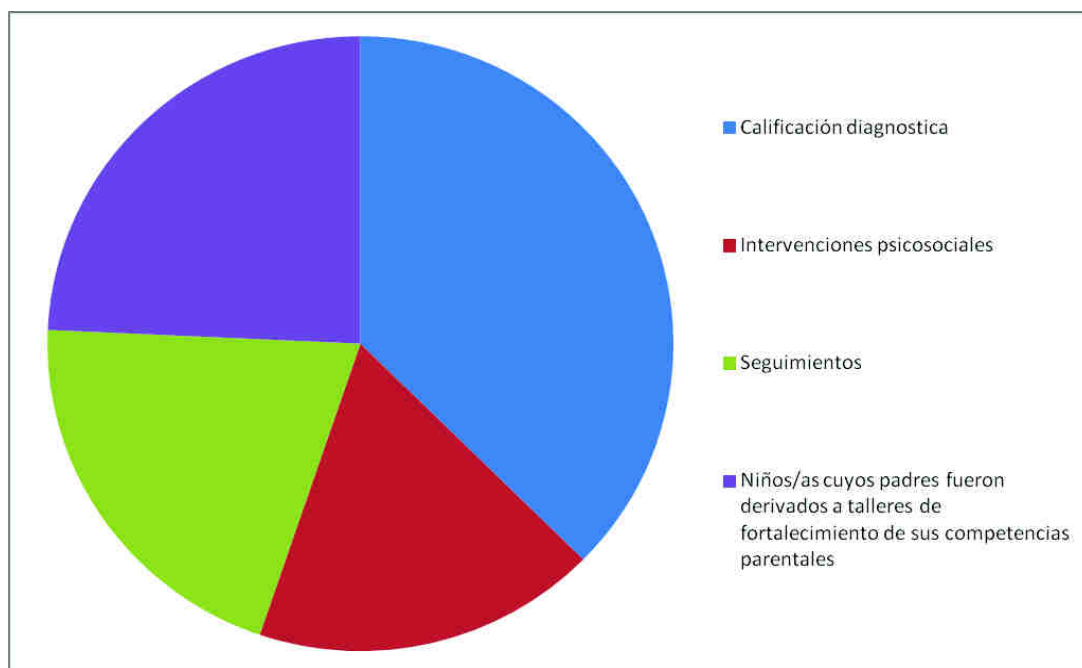

ATENCION PROFESIONAL ABOGADO AÑO 2012.

Nº	TIPO DE ATENCION	Nº DE PERSONAS ATENDIDAS	%
1	ATENCION U ORIENTACION USUARIOS	250	32,51 %
2	MEDIDAS DE PROTECCION	27	3,52 %
3	ASISTENCIA A AUDIENCIA PREPARATORIA	286	37,20 %
4	ASISTENCIA A AUDIENCIA DE JUICIO	188	24,45 %
5	MEDIDAS CAUTELARES	17	2,21 %
6	DENUNCIA A FISCALIA	0	0 %
7	PARTICIPACION SEMINARIO EXPONENTE	1	0,13 %
	TOTAL	769	100 %

ÁREA DE GESTIÓN INTERSECTORIAL Y ARTICULACIÓN TERRITORIAL PARA LA PROTECCIÓN Y PROMOCIÓN DE LOS DERECHOS DE LA INFANCIA.-

Este componente está destinado fundamentalmente a generar condiciones para la promoción y protección de los derechos infanto-juveniles en el espacio local, favoreciendo una cultura de reconocimiento de los mismos.

Esta área durante el periodo 2012 atendió un total de 8.634 personas, superando largamente la meta anual de acuerdo al proyecto, que es 3.839 atenciones en acciones generales, masivas y redes.

CUADRO RESUMEN DE PERSONAS ATENDIDAS/ ACCIONES REALIZADAS POR AREA INTERSECTORIAL EN LA COMUNA

TRIMESTRE	NUMERO DE PERSONAS ATENDIDAS	%	NUMERO DE ACCIONES	%
1° TRIMESTRE ENERO - MARZO	1.098	12,72 %	32	17,39 %
2° TRIMESTRE ABRIL - JUNIO	2.117	24,52 %	56	30,43 %
3° TRIMESTRE JULIO - SEPTIEMBRE	3.790	43,90 %	65	35,33 %
4° TRIMESTRE OCTUBRE - DICIEMBRE	1.629	18,87 %	31	16,85 %
TOTAL	8.634	100 %	184	100 %

PERSONAS ATENDIDAS DE ACUERDO A GRUPO ETAREO

Nº	PERSONAS ATENDIDAS	NUMERO DE PERSONAS ATENDIDAS	%
1	Niñas	2.875	33,30 %
2	Niños	2.800	32,43 %
3	Adulto Femenino	1.676	19,41 %
4	Adulto Masculino	1.283	14,86 %
	TOTAL	8.634	100 %

SECTORES ATENDIDOS - 2012

Nº	SECTOR	NIÑAS	NIÑOS	MUJER	HOMBRE	TOTAL
1	OVEJERIA	19	42	62	49	172
2	RAHUE ALTO	587	479	263	184	1513
3	RAHUE BAJO	34	22	10	7	73
4	V CENTENARIO	273	287	179	101	840
5	FRANCKE	204	151	109	72	536
6	OSORNO CENTRO	1398	1384	795	652	4229

7	OSORNO ORIENTE	307	351	341	247	1246
8	MAXIMILIANO KOLBE	0	0	3	2	5
9	OTROS (Purranque)	0	0	11	9	20
	TOTAL	2.822	2.716	1.773	1.323	8.634

ACCIONES REALIZADAS AREA INTERSECTORIAL AÑO - 2012

Nº	FECHA	SECTOR	DESCRIPCION ACTIVIDAD	Nº PERSONAS
1	09-01-2012	Escuela Modelo, Rahue Alto	Se realiza una completada y entrega de confites, jugos	103
2	11-01-2012	Osorno Centro	Ciclo de talleres a Catequistas de Obispado en Inacap.	7
3	14-01-2012	Osorno Oriente	Actividad recreativa y completada Primer Campeonato "Copa Naranja", Olegario Mohr	225
4	10-02-2012	Osorno Oriente	Actividad recreativa, completada, Escuela de Natación y entrega de Diplomas, Olegario Mohr.	135
5	16-02-2012	Escuela Juan Ricardo Sanchez	Actividad recreativa con Show Infantil, completada a niños madres temporeras.	72
6	10-03-2012	Taller, Inacap	Campeonato de Baby Fútbol Regional, organizado por Sename.	31
7	10-03-2012	Olegario Mohr	OPD, participa con Stand, entrega de folleteria, confites y globos, Escuela F.Valdes Subercaseux.	246

8	17-03-2012	Municipio en Tu Barrio, Ovejería	OPD, organiza campeonato Baby Fútbol, entrega folleterio en Stand, Escuela Lago Rupanco.	71
9	24-03-2012	Municipio en Tu Barrio, V Centenario	OPD, participa con Stand, entrega de folleteria, confites y globos, Escuela Soc. de Socorros de Señoras.	93
10	04-04-2012	Osorno Centro	Se celebra Pascua del Conejo en Escuela Especial Ana Aichele, Show Infantil y entrega de Conejitos de Chocolates.	126
11	08-04-2012	Pascua del Conejo	Se celebra Pascua del Conejo, Club Deportivo Martin Vargas, confites.	90
12	08-04-2012	Osorno Oriente	Celebración Pascua del Conejo, J.V. Eleuterio Ramírez, confites.	106
13	07-04-2012	Rahue Alto	Celebración Pascua del Conejo, Campamento Futuro Mejor III, entrega de Conejos de chocolates y globos.	223
14	08-04-2012	Osorno Oriente	Celebración Pascua del Conejo, Hogar Catalina Keim, entrega de conejos de chocolates.	80
15	21-04-2012	Municipio en Tu Barrio, Rahue Alto	Municipio en Tu Barrio, OPD presenta Show Infantil y atención de Stand, Pobl. Murrinum.	138
16	28-04-2012	Municipio en Tu Barrio, Rahue Alto	OPD, participa con Show Infantil y atención de Stand, Sede Social Villa La Cumbre.	138
17	05-05-2012	Municipio en Tu Barrio, Rahue Alto	OPD, participa con Show Infantil y atención de Stand, Santa Norma II.	98
18	15-05-2012	V Centenario	Se realiza I Feria Preventiva en el Colegio The Misión Collage, se entrega información a los alumnos y adultos.	185
19	25-05-2012	Osorno Centro	Se participa en Feria Chile Crece Contigo, frontis de Museo Interactivo y Show Artístico organizado por la OPD.	330

20	06-06-2012	Osorno Centro	Se realiza I Seminario "Por una Buena Convivencia en la Pareja Joven", Inacap.	180
21	23-06-2012	V Centenario	OPD, participa de Municipio en Tu Barrio con Show Infantil y atención de Stand	92
22	25-06-2012	Osorno Centro	Taller a padres y apoderados del CEREPa, Derechos de Los Niños.	19
23	30-06-2012	Rahue Alto	OPD, participa de Municipio en Tu Barrio, Liceo Rahue.	30
24	05-07-2012	Osorno Centro	Actividad recreativa organizado por la O.I.A., dirigido a niñ@s del Jardin Infantil del Liceo Carmela Carvajal de Prat	25
25	19-07-2012	Pilauco	Se realiza la V Olimpiadas Deportivas de la Fundación Verbo Divino en el Gimnasio de la Universidad San Sebastian.	92
26	28-07-2012	Osorno Centro	Se apoya actividad de Teatro "Pinocho un Muñeco Mentirocho".	1200
27	08-08-2012	Rahue Alto	Taller de Bulling, dirigido a alumnos de 6°,7°,8° Básicos de la Escuela Modelo.	47
28	08-08-2012	V Centenario	Taller de Bulling, dirigido a alumnos de 5°,6°,7°,8° Básicos, Escuela Soc. de Socorros de Señoras.	79
29	09-08-2012	Osorno Centro	Se realiza Seminario "Educando con Prevención y Responsabilidad", Casa del Florklor, dirigido a estudiantes Básicos y Medios.	173
30	11-08-2012	Osorno Centro	Se celebra día del Niño, con una actividad masiva en el Gimnasio del Instituto Comercial.	1000
31	10-12-18-08-2012	Rahue Alto, Francke, Osorno Oriente.	Celebración día del niños en diversos sectores de Osorno.	374

32	22-08-2012	Osorno Oriente	II Feria Preventiva, Colegio Saint Tomas; OPD participa con atención de Stand.	152
33	06-09-2012	Rahue Bajo	Taller Bullig, Escuela Italia, dirigido a alumnos de 4° Básico.	62
34	16-09-2012	Osorno Oriente	III Concurso de Volantines, realizado en Recinto Sago.	105
35	24-09-2012	Osorno Centro	Reunión con el Concejo de Profesores, para aplicación de módulos de Taller “ Resolución de Conflictos en el Aula”; dirigido a alumnos líderes de 4°,5°,6° Básicos, Escuela Leonila Folch; en ejercicio.	20
36	03-10-2012	Rahue Alto	III Feria Preventiva en Escuela Canada, OPD atención usuarios Stand.	170
37	22-10-2012	Rahue Alto	IV Feria Preventiva en Escuela Garcia Hurtado de Mendoza,OPD atención usuarios Stand.	311
38	24-10-2012	Osorno Oriente	Se participa de Foro Panel en el Colegio Creación y atención usuarios en Stand.	153
39	12-11-2012	Francke	Feria Preventiva Esc. Fco. Valdes Subercaseux	181
40	24-11-2012	Osorno Centro	I Campeonato Provincial de Ajedrez escolar, Liceo Eleuterio Ramírez	36
41	29-11-2012	Osorno Centro	Taller Derechos y Deberes, alumnos de 5° Básico, Esc. Efrain Campana.	82
42	29-11-2012	Osorno Centro	Finalización Taller Resolución de Conflictos en el Aula, Esc. Leonila Folch	33
43	03-12-2012	Osorno Centro	Feria Chile Crece Contigo, PlazuelaYungay.	200
44	19-12-2012	Rahue Alto	Celebración Navidad Junta Vecinal Villa Alegre.	84
45	22-12-2012	V Centenario	Celebración Navidad Junta Vecinal Pobl. V Centenario.	143
TOTAL USUARIOS FAVORECIDOS				7.440

Programa	Programa de Desarrollo de Acción Local - PRODESAL. Unidad operativa 1 y 2.
Nombre Coordinador (es)	Ursula F. Alarcón N. Jefe Técnico, Unidad Operativa 1. Carlos Al Medina Soto. Jefe Técnico. Unidad Operativa 2. Ambos a Honorarios.
Convenio con:	Instituto de Desarrollo Agropecuario INDAP.
Aporte anual	\$52.485.232.- (para ambas Unidades Operativas).
Aporte Municipal:	\$13.400.000.- (para ambas Unidades Operativas).
Duración:	Un año Agrícola (Mayo 2012 a Abril 2013).
Nº Profesionales contratados que trabajan en la Unidad:	5.

Objetivo del Programa:

Generar condiciones para aumentar el capital productivo, desarrollar las capacidades para que los pequeños productores campesinos con menor grado de desarrollo productivo, puedan optimizar sus sistemas de producción, incrementar los ingresos y mejorar la calidad de vida de sus familias.

Actividades relevantes realizadas durante el año 2012:

- Cursos de capacitación (Berries, Producción Hortalizas Bajo Plástico, Producción y Manejo de Cerdos, Producción y Manejo en Aves de Corral, Curso de Injerto de Frutal).
- Entrega de insumos a 270 familias intervenidas (usuarios del Programa).
- Apoyo en Granja Educativa, en Olimpiadas Rurales.
- Proyecto: “Huerto de Autoconsumo”. 500 familias beneficiadas; 230 familias beneficiadas a través de las Juntas de Vecinos rurales con semillas de hortalizas; y 270 familias del Prodesal, beneficiadas con semillas de papas, todos agricultores de la Comuna de Osorno.
- Visitas técnicas en terreno a predios de las familias intervenidas, mejorando la autogestión, niveles productivos y calidad de vida.
- Certificación de cursos.
- Días de campo con agricultores en INIA Remehue.
- Parcelas demostrativas en tres sectores: Polloico (especie: zanahoria); Pelleco (especie: Espinaca); Pichilcura (especie: arveja).
- Operativos veterinarios en diferentes sectores rurales, para vacunación contra enfermedades clostridiales, control de Brucelosis y Tuberculosis.
- Entrega de estanques de agua (200 y 1.000 litros) a 68 agricultores de la Comuna de Osorno.
- Entrega de materiales como polietileno, para la construcción de invernaderos.
- Elaboración y postulación de proyectos CONADI “Programa de Desarrollo Productivo Indígena”, enlazados a 37 agricultores de ambas Unidades Operativas.
- Postulación a proyectos de fertilización de suelo (S.I.R.S.D-S), a través de Indap.
- Presentación y postulación a proyectos IFP (Instrumento de Fomento Productivo) y PDI-Prodesal (Programa de Desarrollo de Inversiones), a través de Indap, apoyando alrededor de 83 familias campesinas.

Programa	PUENTE “Entre la familia y sus Derechos”
Nombre coordinador:	Claudia Andrea Uribe Alvarado Contratado a honorarios por Ilustre Municipalidad de Osorno
Convenio con	FOSIS
Aporte Anual	\$ 95.277.656
Aporte Municipal	\$ 303.556 (contratación de media jornada de apoyo familiar)
Duración	Duración de convenio anual
Nº profesionales contratados	14 profesionales

Objetivo del Programa

Prestar apoyo integral a familias de la comuna y contribuir a mejorar las condiciones de vida, de manera que puedan recuperar o disponer de una capacidad funcional y resolutiva eficaz en el entorno personal, familiar, comunitario e institucional.

Actividades realizadas durante el año 2012:

- Entrega útiles escolares: Actividad realizada en Casa del Folclor en el mes de marzo, la cual benefició a 150 hijos de familias pertenecientes al Programa.

- Taller Apresto Laboral: Actividad realizada en Casa del Folclore en el mes de julio en esta instancia se capacitó a 60 mujeres pertenecientes al programa en temáticas de inserción laboral/ competencias laborales. Esta actividad fue apoyada por OMIL.
- Entrega de frazadas: Realizada en Casa del Folclore en el mes de septiembre, en esta oportunidad se benefició a 110 familias pertenecientes al programa.
- Entrega de frazadas: en esta instancia se realiza una segunda entrega de frazadas, esta entrega apuntaba a beneficiar a 80 familias que se incorporaban este año al programa
- Participación en feria Chile Crece Contigo: Como Programa perteneciente a la Red de Protección Social y participantes activos de la mesa Comunal Chile Crece Contigo se nos invita a participar en Feria de Servicios Públicos, realizada en el mes de septiembre en el Museo Interactivo.
- Visita a campamentos: Equipo del Programa apoya a Departamento Social en la realización de un catastro de número de familias que actualmente habitan en campamentos.
- Entrega de canastas familiares: Esta actividad fue realizada en Casa del Folclor, apoyando a Departamento Social, en donde se priorizó entrega de 150 canastas familiares a beneficiarias del programa que viven el campamentos, realizada en el mes de agosto.
- Encuentro de padres: En esta oportunidad el Equipo del programa realizo un taller para padres. Esta actividad reunió a más de 160 familias, la actividad se denominó “Padres e Hijos del Siglo XXI”, realizado en el mes de agosto en Casa del Folclor.
- Talleres “Promoción al Programa Puente”: 04 talleres con alrededor de 50 asistentes por cada taller, haciendo un total

de 200 beneficiarios participantes, el propósito de esta actividad es invitar a familias nuevas en el programa y promocionar los beneficios que garantiza la ley Chilesolidario.

- Talleres de apoyo a PRODEMU: La temática de estos talleres es “Dinámica Familiar”, el cual va dirigido en forma exclusiva a mujeres beneficiarias del programa. Estos talleres se han realizado durante todo el año, impartidos en distintas sedes sociales de la ciudad, el total de beneficiadas es alrededor de 100 mujeres.

Programa:	Mujer Trabajadora y Jefa de Hogar
Nombre Coordinadora:	Gricel Vargas Velásquez Asistente Social
Convenio con	Servicio Nacional de la Mujer
Aporte anual SERNAM:	\$ 14.139.523.-
Aporte Municipal:	\$ 14.000.000.-
Aporte total anual	\$ 28.139.523.-
Duración:	2 años de intervención
Encargada Laboral:	Daniela Larenas Dávila, Asistente Social a Honorarios.

Objetivo General del Programa:

Contribuir a la inserción laboral de calidad de las mujeres trabajadoras, entregando herramientas para enfrentar las principales barreras de acceso que enfrentan en el mercado laboral.

Caracterización:

Total de Beneficiarias : 200 Mujeres Jefas de Hogar del sector urbano de la comuna de Osorno.

Caracterización Étnica : 82 mujeres indígenas atendidas, que corresponde a un 41%.

Focalización de las

Participantes : 107 mujeres Jefas de Hogar, lo que corresponde a un 70% y 93 mujeres jefas de Núcleos, lo que equivale a un 46.5%

Cantidad de Egresos : En Mayo del año 2012 egresaron 107 mujeres participantes del Programa cohorte 2010-2011.

Coberturas líneas de trabajo Dependiente

-Independiente : 125 mujeres son del área independiente, lo que equivale a un 62%, y 75 mujeres del área dependiente, lo que corresponde a 37%.

Descripción del programa:

El programa contempla 7 componentes los cuales son orientados a lograr que las mujeres se incorporen en mejores condiciones al mercado laboral, a saber:

Talleres de habilitación laboral:

Coberturas de Talleres de Habilidadación Laboral 2012:

70 mujeres tanto del área dependiente como independiente realizaron 12 sesiones, el cual permitió que las beneficiarias desarrollen y/o perfeccionen sus habilidades, además de permitirles adquirir herramientas para su desarrollo personal, laboral, familiar y comunitario.

Los temas abordados fueron los siguientes;

Plan de vida saludable.

Habilidades y diferenciación.

Competencias para la excelencia.

Potencialidades y dificultades de las mujeres para ingresar y permanecer en el mundo del trabajo remunerado.

Enfrentándonos al mundo laboral.

Herramientas para encontrar trabajo.

Emprendimiento 1.

Emprendimiento 2.

Presupuesto Familiar.

Derechos y deberes para un trabajo de calidad.

Redes y asociatividad.

Cierre y construcción de trayectoria.

Capacitación e intermediación laboral para la colocación.

Coberturas de capacitación:

OFICIOS SENCE: 50 mujeres se capacitaron en cursos Cajero Bancario, Auxiliar Administrativo y peluquería.

Microemprendimiento: 60 mujeres se capacitan por intermedio de Fundación Vertical, en conjunto con Empresa Nestlé para incentivar la capacitación y contratación de mujeres.

Cursos INACAP: 75 mujeres realizaron cursos de Plan de Negocio, Contabilidad Facilitada, Apoyo en Marketing y Alfabetización digital.

100 mujeres participan de Jornada de Formación Integral, consistentes en 7 talleres rotativos,

Belleza de Mujer.

Yo aprendo a cuidarme.

Yo veo lo que los demás no ven.

Baile entretenido.

La mujer de hoy.

Enfrentándonos al mundo laboral.

Autoestima.

70% de las mujeres del área dependiente, participantes de este Programa se encuentra inscrita en OMIL.

Apoyo al emprendimiento

- 12 mujeres Emprendedoras del Programa se adjudican Fondo Concursable de Proyecto SERNAM, con un aporte total de \$10.880.000.

- El Fondo Emprende (1,2 y 3) del Fosis, benefició a 3 mujeres emprendedoras pertenecientes al programa, tanto del año en curso como de años anteriores. El aporte total fue de \$1.000.000.

El pasado 24 de Septiembre, se constituyó la Agrupación Social y Cultural denominada "*Sendas del Arte*", Organización de carácter funcional que se forma con la finalidad de entregar personalidad jurídica a un grupo de 15 mujeres pertenecientes al PMTJH. La organización se basa en el principio de trabajar de forma comunitaria en áreas de fomento productivo, emprendimiento

grupal y recreación con la comunidad Osornina, a través de la entrega de conocimientos en diversas técnicas de artesanía.

4.- Ferias.

- 40 Mujeres emprendedoras de este programa, logran exponer a la comunidad y comercializar sus productos a través de la gestión del equipo del programa en que estás puedan contar con espacios para su participación en distintas ferias, entre ellas se encuentran; Hall Municipalidad, Gobernación, INACAP, Sago Fisur, Parque Chuyaca, Expo artesanías Gourmet Puerto Montt, entre otras.

5.- Alfabetización digital.

- 30 mujeres obtuvieron curso de alfabetización digital básica, la cual fue gestionada por el Equipo Comunal del Programa e impartida por docentes de la carrera de Informática de INACAP, Osorno, lo cual contempló; (Funciones básicas de Excel, Power Point, uso de búsqueda de empleo y curriculum vitae online y uso de correo electrónico).

- 15 mujeres reciben curso de alfabetización avanzada, lo cual contempló; (Funciones avanzadas de Word, Excel, power point, programa de confección de videos, internet y correo electrónico).

6.- Atención en salud odontológica.

- 114 mujeres participantes del PMTJH recibieron atención odontológica integral, lo anterior a través del convenio entre el MINSAL Y SERNAM mediante el Programa Odontológico Integral.

Programa:	Habitabilidad Chile Solidario Comuna de Osorno.
-----------	--

Descripción:

Dirigido a las familias que son parte del sistema de protección Chile Solidario de la Comuna de Osorno, dichas familias se encuentran en situación de precariedad habitacional y necesitan ayuda para suplir esas necesidades y apoyarlas para tener una situación más digna, aunque el programa de habitabilidad es un programa de emergencia, logra dar soluciones integrales tales como: arreglo de techos, forrado de piezas, arreglo de baños tanto en forrado de las paredes e instalación de kit en estos (inodoro, lavadero y estanques), instalación de media aguas, instalaciones eléctricas, instalaciones de accesos a familias que tengan integrantes con alguna discapacidad, entrega de camas y equipamiento de cocina tales como: loza, baterías de cocina y cubiertos.

El programa se divide en dos etapas la primera es la etapa de diagnóstico habitacional y psicosocial y la etapa de ejecución de lo diagnosticado.

Este año el programa de habitabilidad 2011 ejecución 2012 tiene contemplado un total de 99 beneficiarios y una inversión directa de 68 millones de pesos y más de 210 soluciones a realizar. Los principales sectores a intervenir se encuentran, rahue alto, rahue bajo, v centenario, francke, ovejería, sector rural y oriente de la ciudad

Cuadro informativo de las soluciones a intervenir:

IV.- NÚMERO DE PERSONAS - FAMILIAS Y CONDICIONES MÍNIMAS A EJECUTAR					
	Familias		PERSONAS		
	Apoyo Psicosocial	Seguimiento	ADULTOS MAYORES	TOTAL	
Número de Personas y Familias	78	16	5	99	
% de Personas y Familias respecto al total	78,8%	16,2%	5,1%	100,0%	
Condiciones mínimas que se abordarán	N° de Soluciones Familias	N° de Soluciones Adultos Mayores	TOTAL SOLUCIONES	Valor promedio estimado Municipalidad	COSTO TOTAL
HB3: que la familia cuente con agua no contaminada.			0		\$ 0
HB4: que la familia cuente con un sistema de energía adecuado.	29	4	33	\$ 128.937	\$ 4.254.921
HB5: que la familia cuente con un sistema de eliminación de excretas adecuado.	17	1	18	\$ 252.384	\$ 4.542.912
HB6: que la casa no se llueva, no se inunde, y esté bien sellada.	61	4	65	\$ 477.445	\$ 31.033.925
HB7: que la vivienda cuente, al menos con dos piezas habitables.	14	2	16	\$ 500.353	\$ 8.005.648
HB8: Que cada miembro de la familia tenga su cama con equipamiento básico (se entiende por equipamiento básico: sábanas, frazadas, almohada).	68		68	\$ 278.999	\$ 18.971.932
HB9: Que la familia cuente con equipamiento básico para la alimentación de todos sus miembros (se entiende por equipamiento básico: batería de cocina vajilla y cubiertos).	14		14	\$ 41.970	\$ 587.580
HB13: Que la disposición del equipamiento de la vivienda no presente dificultades para el acceso y desplazamiento de niños pequeños, adultos mayores y personas dependientes y/o con discapacidad		6	6	\$ 113.850	\$ 683.100
TOTALES	203	17	220		\$ 68.080.018

El Programa habitabilidad 2012 ejecución 2013 tiene contemplado una cobertura de 63 beneficiarios y una inversión directa de \$ 70.550 y más de 170 soluciones a realizar, en los mismos sectores antes mencionados.

La coordinación de este programa se encuentra a cargo de la Srta. Nancy Levipani Ruiz, Técnico en Construcción.

El equipo de trabajo está compuesto por un Apoyo Técnico a cargo del Sr. Boris Fontialba Corvalan; Apoyo Administrativo, el Sr. Víctor Jerez Tauda; Apoyo Sicosocial, Sra. Karin Salazar; y Apoyo Eléctrico, Sr. Danilo Cui Cui Loaiza.

El programa también consiste en ofrecer información y apoyo en cambiar conductas y hábitos en materias tales como: iluminación del hogar, aprovechamiento de espacios, preparación para el invierno, limpieza e higiene. Para ello se realizó un taller de hábitos para las familias beneficiarias, donde podían asistir con los hijos. Este se realizó en el Centro Cultural de Osorno, el día jueves 29 de marzo desde las 10 A.M.

- **Programa SENDA**

Antecedentes generales:

El Previene es un programa social de prevención del consumo de alcohol y drogas que depende política y administrativamente de la Municipalidad de Osorno y técnica y financieramente del SENDA, y cuyo principal objetivo es evitar, retardar y/o disminuir el consumo de drogas en la comuna de Osorno.

Entre las principales líneas de trabajo o ámbitos de intervención del Previene, durante el año 2012 podemos destacar:

- **Ámbito de Educación**
- **Ámbito de Tratamiento Y Rehabilitación**
- **Ámbito Laboral**
- **Ámbito Comunitario**
- **Ámbito de Familia**
- **Desarrollo Regional**

El Previene utiliza una metodología de trabajo en “Red”, que involucra una labor de coordinación intersectorial con mas de 70 instituciones públicas y privadas, organizaciones sociales, gremiales de la comuna. De esta manera el Previene se encarga de organizar, coordinar y mantener el trabajo en la comuna y acompañar y velar por la adecuada aplicación de los programas, con el fin de fortalecer las diversas estrategias e iniciativas orientadas a prevenir el consumo de alcohol y drogas en la población, especialmente niños, niñas y jóvenes.

Su oficina se encuentra ubicada en calle Amthauer #933, Oficina 5 e integran el Equipo de Profesionales y Técnicos 2012:
1 Coordinador del Programa, 1 Asistente Social.

Principales hitos del año 2012 (actividades del Plan Comunal).

Ámbito Habilidades Parentales:

El Previene implementó el programa “*HABILIDADES PARENTALES*” durante el año 2012, lo que permitió mantener una Red de 22 nuevos gestores familiares activos en prevención del consumo de drogas, con lo cual, suman ya 372 los monitores familiares capacitados a la fecha, siendo 3.020 las familias que vivenciaron el programa en la comuna, de las cuáles 570 correspondían a familias en vulnerabilidad social, con una inversión de \$2.100.000

Ámbito Prevención Escolar:

Durante el año 2012, 56 establecimientos educacionales recibieron la oferta preventiva, 100 docentes, jefes de UTP y asistentes de la educación reciben capacitación sobre el continuo preventivo, 25 apoderados representantes de centros de padres, 15 directores de establecimientos educacionales fueron capacitados sobre la guía de prevención sobre trafico en establecimientos educacionales, 128 establecimientos educacionales cuentan con asistencia técnica y material preventivo. 35.000 alumnos/as, desde educación parvularia a enseñanza media, participaron en el proceso de implementación del CONTINUO PREVENTIVO ACTITUD (programas de prevención del consumo de drogas en el ámbito escolar), correspondiente a un total de 128 establecimientos inscritos en la comuna., con una inversión de \$ 2.000.000.-

Respecto a la capacitación docente, un total de 100 nuevos educadores, orientadores y jefes de UTP establecimientos de enseñanza básica y media de la comuna, participaron en Módulos de Capacitación Docente, Jornada de Capacitación en Intervención Temprana del Consumo de Drogas (Detección Precoz y Referencia Eficaz) y en Estrategias de Prevención del Consumo de Drogas a nivel escolar.

Ámbito Tratamiento y Rehabilitación:

En el año 2012 se derivaron 25 personas en el marco del programa de detección precoz, en los centros de tratamiento ambulatorio e intensivo (Peulla y Newenche) se implementó una mesa de integración social con mas de 15 servicios participantes y se generó un diagnostico en salud sobre prestaciones en salud en los cinco Cesfam de la ciudad a través del GES. Monto de la inversión: \$ 1.550.000.-

Además en este ámbito se desarrollaron una serie de capacitaciones correspondiente al tema “Detección Precoz y Referencia Eficaz” dirigida a Profesionales del área Social y de la salud.

Ámbito Laboral:

Es necesario destacar, que en el contexto del *Programa “Trabajar con Calidad de Vida”* se asesoró a 6 empresas y/o instituciones de la zona que tienen política de prevención de drogas, de las cuales la empresa SKRETTING Y FRAMBERRY, fue apoyada en la elaboración de su política de prevención del consumo de drogas, favoreciendo la formación de una cultura preventiva al interior de estas entidades y servicios, contribuyendo así al mejoramiento de las condiciones laborales y familiares de los trabajadores de la comuna. La inversión en este ámbito fue de \$ 1.650.000.-

Ámbito Comunitario:

El Previene a través de los Fondos SENDA logró financiar un total de 1 proyecto de prevención del consumo de drogas que benefició directamente a un total de 3.000 niños, niñas, jóvenes y adultos de distintos sectores poblacionales de la comuna, con una inversión de \$ 3.500.000.-

Ámbito Desarrollo Regional:

En este ámbito el PREVIENE se coordina intersectorialmente con distintos estamentos (Comités, Redes, Consejos, Mesas Técnicas, etc.) para abordar integralmente la prevención y el Control de las drogas en la comuna, participando activamente en el:

Consejo Comunal de Seguridad Ciudadana.

Red Comunal de Prevención del consumo de Alcohol y Drogas, Policía de Investigaciones, Carabineros de Chile.

Cabe destacar que durante este año el Previene en conjunto con SENDA Región de Los Lagos, realizaron 4 Hitos comunicacionales en el tema drogas, informando a la comunidad, especialmente Población juvenil y adolescente sobre los riesgos que genera el uso indebido de drogas a temprana edad.

En verano se realizó la campaña denominada "Decide tu Verano". Posteriormente, se impulsó la celebración del Día Internacional de la Familia, se celebró el Día de la Prevención.

Durante el mes de septiembre se realizó la campaña de prevención en Fiestas Patrias, cuyo objetivo fue contribuir a evitar accidentes del tránsito y otras situaciones de riesgo en conductores y peatones por la ingesta de alcohol o el uso indebido de drogas denominada "Sin drogas y sin exceso de alcohol, en estas fiestas patrias lo pasamos mejor".

La inversión en este ámbito fue de \$ 4.725.200.-

**PRESUPUESTO 2012 SENDA PREVIENE
I. Municipalidad De Osorno.**

PRESUPUESTO SENDA PREVIENE 2012			aporte SENDA	MUNICIPIO	TOTAL
HONORARIOS COORDINADOR			10437600		10437600
HONORARIOS PROFESIONAL SENDA			3944400	3944400	7888800
GASTOS ACTIVIDADES SENDA			1600000		1600000
GASTOS OPERACIONALES MUNICIPALIDAD				2944000	2944000
			15982000	6888400	22870400

PROGRAMA:	“BARRIO EN PAZ RESIDENCIAL” 2012
Cobertura:	2389 personas del Barrio Manuel Rodríguez
Coordinador:	Pablo Corrales Risco

Objetivos:

El programa Barrio en Paz Residencial surge de un convenio de colaboración financiera entre el Ministerio del Interior y la I. Municipalidad de Osorno, cuyo objetivo es intervenir en barrios donde el tráfico de drogas y los altos niveles de violencia y/o temor afectan severamente las actividades cotidianas de sus residentes o de las personas que los frecuentan. Se enmarca dentro del eje transversal “Ejecución Territorial”, del Plan de

Seguridad Pública “Chile Seguro” que busca disminuir los índices de delincuencia y garantizar la seguridad pública.

PROYECTO 1:

“ALARMAS COMUNITARIAS EN POBLACIÓN MANUEL RODRÍGUEZ: AL ACTIVAR EL BOTÓN TODA LA COMUNIDAD VA EN AYUDA DEL VECINO”.

El proyecto consistió en la Instalación de 34 Alarmas Comunitarias en todo el perímetro de la Población Manuel Rodríguez. A través de las experiencias de los últimos años en materia de Seguridad Pública, una de las herramientas más eficientes ha sido la instalación de Alarmas Comunitarias. El año 2010 se instalaron en la mencionada Población dos Alarmas que beneficiaron a 34 familias, si bien en un principio había temor de recibirlas por las posibles consecuencia que podrían tener de parte de los delincuentes, ahora es una demanda masiva por parte de los otros 491 propietarios que no han sido beneficiarios de este tipo de este herramienta, agregando familias de Población Chuyaca y Villa Padre Hurtado, al estar insertas en el perímetro de Manuel Rodríguez, también pudieron recibir este beneficio. En total se cubrieron a unas 2100 personas bajo el alero del sistema de Alarmas Comunitarias. El monto de inversión fue de \$ 10.110.000. El coordinador fue Marcelo Opazo Guzman, Asistente Social.

PROYECTO 2:

“MEJORAMIENTO DE SEDE SOCIAL Y CONSTRUCCIÓN DE PLAZA PUERTO AMPARO EN POBLACIÓN MANUEL RODRÍGUEZ”.

El equipamiento comunitario a realizar por este proyecto es la construcción de la Plaza "Puerto Amparo" en el área verde ubicada en la intersección de las calles La Serena y Puerto Maitén. También esta contemplada realizar un mejoramiento al equipamiento comunitario, con el mejoramiento de la Sede Social de la Junta de Vecinos N° 19 del primer Sector, ubicada en la calle

Lago Yelcho, centro de actividades masivas de la Población Manuel Rodríguez.

La intervención que se realizó, construcción de la plaza "Puerto Amparo", va dirigida a varios grupos de la comunidad. En primer lugar se beneficiaron los niños y jóvenes que practican actividades recreativas durante los días e incluso en la tarde noche, para lo cual están destinados distintos juegos, como un modulo tipo Berlinerseilfabrik, además de balancines y columpio. La ampliación de la sede social de la Junta de vecinos N° 19 Primer sector de la Población Manuel Rodríguez beneficiaría a toda la comunidad con el fin de realizar actividades de tipo masivo, como el año nuevo mapuche, el aniversario de la población o las festividades de Fiestas Patrias y Navidad.

El proyecto tuvo una duración de 6 meses, desde noviembre de 2011 hasta mayo de 2012, tendrá una persona a cargo de actividades masivas, campañas de concientización del cuidado de espacios públicos y de medir el impacto del Proyecto. La inversión de la plaza tiene destinados \$34.164.872 y para la sede el financiamiento es de \$ 13.463.878.

Coordinadora Proyecto: Lorena Maldonado Maldonado, Socióloga.

Proyecto:	Trabajo con niños, niñas y adolescentes de Villa Manuel Rodríguez "Desarrollando factores protectores"
Cobertura:	50 niños niñas y adolescentes de entre 10 a 17 años y sus familias (250 personas)
Coordinadora:	Emilia Espinoza Vega, Asistente Social
Equipo de Trabajo:	Daniela Asenjo: Asistente Social Marcelo Opazo: Asistente Social Karin Dallmeyer: Psicóloga Natali Guissen: Psicóloga

Proyecto inserto en el Programa Barrio en Paz Residencial, focalizado en Villa Manuel Rodríguez, convenio de colaboración entre el Ministerio del Interior y la Ilustre Municipalidad de Osorno el cual aborda el fortalecimiento de factores protectores y disminución de factores de riesgo mediante la generación de actividades que promueven el desarrollo de habilidades sociales, se realizan talleres formativos con los niños y sus familias, talleres recreativos, atención psicosocial y actividades comunitarias.

Actividades Desarrolladas Año 1012:

ACTIVIDAD	FECHA	OBJETIVO	LUGAR	NUMERO DE PARTICIPANTES
Reunión con dirigentes primer sector	29 de Julio de 2012	Informar sobre proyecto a ejecutar	Sede primer Sector	38 Personas
Reunión con dirigentes Segundo sector	9 de Agosto de 2012	Informar sobre proyecto a ejecutar	Sede segundo Sector	60 Personas
28 Talleres formativos y educativos con Niños niñas y adolescentes	22/8/2012 24/8/2012 29/8/2012 31/8/2012 5/8/2012 12/9/2012 21/9/2012 23/11/2012 30/11/2012 5/10/2012 11/10/2012 12/10/2012 19/10/2012 26/10/2012 7/12/2012 12/12/2012 14/12/2012	Desarrollar habilidades sociales y fortalecer factores protectores en niños niñas y adolescentes Temáticas abordadas: Familia Relación con pares Factores de riesgo y factores protectores Deberes y derechos Autoestima Habilidades Sociales Resiliencia Compartir Perspectiva de genero Resolución de conflictos Prevención de drogas Manejo de la frustración Proyecto de vida Navidad	Sedes Sociales primer y segundo sector Villa Manuel Rodríguez	193 niños niñas y adolescentes

ACTIVIDAD	FECHA	OBJETIVO	LUGAR	N° PARTICIPANTES
26 Talleres recreativos	5/10/2012 9/10/2012 11/10/2012 12/10/2012 15/10/2012 16/10/2012 19/10/2012 22/10/2012 23/10/2012 26/10/2012 29/10/2012 30/10/2012 2/11/2012 9/11/2012 16/11/2012 23/11/2012 30/11/2012 6/11/2012 13/11/2012 20/11/2012 27/11/2012 3/12/2012 6/12/2012 7/12/2012 21/12/2012 10/12/2012	Desarrollar habilidades artísticas y deportivas en niños niñas y adolescentes Talleres recreativos: Taller de futbol Taller de guitarra Taller de malabarismo	Sede Social del primer y segundo sector.	182 Niños niñas y adolescentes
Cuatro talleres con familias	28/9/2012 24/9/2012 22/10/2012 26/11/2012	Entregar herramientas que favorezcan el desarrollo de habilidades parentales. Normas y limites Comunicación efectiva Recreación con los hijos	Sede Social del primer sector	32 Personas

ACTIVIDAD	FECHA	OBJETIVO	LUGAR	N° PARTICIPANTES
1075 Atenciones psicosociales Individuales , familiares y comunitarias	Mes de agosto, Septiembre y Octubre Noviembre y Diciembre	Entregar herramientas a las familias que favorezcan el desarrollo personal y la mejora de la calidad de vida de los beneficiarios del proyecto	Domicilio de los beneficiarios Escuelas Cecof Sedes Sociales	53 Familias 250 Personas

Programa:	Barrio en Paz Residencial, “Proyecto Mejoramiento Viabilidad Peatonal en Barrio Manuel Rodríguez”,
Coordinador:	Karin X. Salazar Martínez, Asistente Social.

El programa comienza a partir del 01 de octubre de 2012 teniendo una duración de 6 meses, donde el accionar de la coordinación se concentra en tres ejes, seguimiento de la Licitación, trabajo comunitario y encuestas pre y post realización del proyecto.

Cobertura:

El Proyecto de Mejoramiento de Viabilidad Peatonal, es parte de un convenio de colaboración entre el Ministerio del Interior y la Ilustre Municipalidad de Osorno.

La inversión de este proyecto es de \$ 49.409.979.-, que contempla la reparación y construcción de 2.698 m² de veredas.

La intervención beneficiará a un estimado de 2.177 personas del barrio Manuel Rodríguez, de diferentes grupos etáreos de la comunidad: niños (as), adolescentes, adultos y tercera edad, sin hacer diferencia entre ellos, pues todas las personas utilizarán las vías peatonales para transitar en su barrio, con mayor seguridad por el arreglo de las veredas en peor estado, que utilizarán todos los vecinos y los visitantes del lugar.

ACTIVIDADES DESARROLLADAS:

Reunión Junta de Vecinos Primer Sector.

Lugar	Sede Junta de Vecinos Primer Sector
Fecha	09 de Octubre de 2012
Descripción	Se realiza reunión con dirigentes de juntas de vecinos del primer sector, con el objetivo de darles a conocer el proyecto de mejoramiento de veredas y actividades comunitarias que se realizarán en el barrio durante los meses de octubre a diciembre de 2012 y enero a marzo de 2013, todo esto con el fin de mejorar la seguridad pública del sector, a la vez conocer sus inquietudes con respecto al proyecto y se visita una de las áreas mas afectadas por la presencia de camiones en el sector.

Reunión Junta de Vecinos Primer Sector, 09 de Octubre de 2012

Reunión Junta de Vecinos Segundo Sector.

Lugar	Sede Junta de Vecinos Segundo Sector
Fecha	10 de Octubre de 2012
Descripción	Se realiza reunión con dirigentes de juntas de vecinos del segundo sector, con el objetivo de darles a conocer el proyecto de mejoramiento de veredas y actividades comunitarias que se realizaran en el barrio durante los meses de octubre a diciembre de 2012 y enero a marzo de 2013, todo esto con el fin de mejorar la seguridad pública del sector, a la vez conocer sus inquietudes con respecto al proyecto, donde los vecinos manifiestan el interés además de trabajar calles del sector en mal estado.

Reunión Junta de Vecinos Primer y Segundo Sector

Lugar	Sede Junta de Vecinos Primer y Segundo Sector
Fecha	30 de Octubre de 2012
Descripción	<p>Se realiza reunión con dirigentes de juntas de vecinos con el objetivo de la planificación de actividades comunitarias masivas a realizar en el sector, las que se priorizaron de manera que vayan en directo beneficio de los vecinos del barrio.</p> <p>En dicha reunión los dirigentes solicitan mayoritariamente la presencia de programas municipales en el barrio, como también el trabajar temas relacionados con la salud, de acuerdo a las actividades solicitadas se realizará la coordinación con los diferentes programas con el fin de llevar a cabo las actividades planificadas.</p>

Reunión Junta de Vecinos Primer y Segundo Sector, 30 de Octubre de 2012

Lugar	Población Manuel Rodríguez
Fecha	07 de noviembre de 2012
Descripción	Se realiza reunión con dirigentes de juntas de vecinos con el objetivo de revisar, a solicitud de los vecinos de la población las veredas que serán intervenidas en el proyecto.

Entrega de Folletería y Difusión de Primera actividad comunitaria.

Lugar	Sede Primer y Segundo Sector
Fecha	13 de noviembre de 2012
Descripción	Se realiza entrega de folletería a representantes de juntas de vecinos y se realiza difusión de Primera Actividad comunitaria masiva del Proyecto Mejoramiento de Viabilidad Peatonal, la actividad se realiza el día lunes 26 de noviembre de 16: 00 a 18: 00 horas, donde se coordinó con Ficha de Protección Social, visita a terreno a la Población Manuel Rodríguez, lo cual beneficia a un total de 410 familias en el proceso de la nueva ficha de Protección Social.

Lugar	Población Manuel Rodríguez
Fecha	26 de Noviembre 2012
Descripción	Se realiza actividad comunitaria masiva, donde coordino la visita de la Ficha de Protección Social al Barrio a solicitud de los vecinos. En dicha actividad se entregó carta de convocatoria para ficha 2013, asistieron un total de 243 familias. Además en esta actividad se realiza difusión de proyecto de mejoramiento de viabilidad peatonal en el barrio.

Lugar	Población Manuel Rodríguez
Fecha	26 de Noviembre 2012
Descripción	Se aplica instrumento de evaluación de entrada "Proyectos Espacios Públicos y Equipamiento Comunitario

Lugar	Población Manuel Rodríguez
Fecha	04 y 05 de Diciembre 2012
Descripción	<p>Se realiza actividad comunitaria masiva, donde coordino la visita de la Ficha de Protección Social al Barrio a solicitud de los vecinos.</p> <p>En dicha actividad se atendió familias que fueron convocadas en la primera etapa para ficha 2013.</p> <p>La actividad se realizó en las sede del primer y segundo sector de la población Manuel Rodríguez.</p> <p>Además en esta actividad se realiza difusión de proyecto de mejoramiento de viabilidad peatonal en el barrio.</p>

REUNIONES Y/O COORDINACION

Descripción	Se realizan reuniones y/o coordinaciones con redes, con el objetivo de canalizar y resolver las inquietudes de los vecinos, referente al proyecto, a la vez también coordinar actividades comunitarias para realizar en el barrio.
-------------	--

4.4.- DEPARTAMENTO DE DEPORTES Y RECREACIÓN.-

Más de 90 dirigentes y deportistas de la comuna de Osorno fueron capacitados en las áreas de primeros auxilios en el deporte, instructor de gimnasia rítmica y actualización de árbitros de fútbol, así lo destacó el alcalde Bertin al entregar los certificados que acreditan la participación de estos osorninos en dichos cursos financiados por la Ilustre Municipalidad de Osorno.

El alcalde señaló que el deporte y la actividad física desempeñan un rol importante en el desarrollo de las personas, considerando los efectos positivos que su práctica tiene sobre los individuos y la colectividad que lo practica, “de ahí es que el municipio ha asumido a cabalidad la idea de incentivar y apoyar el diseño y ejecución de proyectos que faciliten el acceso a la práctica de actividades deportivas”.

Más de mil mujeres se vieron beneficiadas durante el año 2012, con los distintos talleres de actividad física implementados por la Municipalidad de Osorno, en los distintos fondos deportivos concursados.

Talleres de aeróbica y baile entretenido, gimnasia para el adulto mayor, y acondicionamiento físico fueron las actividades realizadas por las mujeres de nuestra comuna en los 23 centros elegidos en este 2012.

Los Fondos utilizados para el desarrollo de estas iniciativas provienen de: IND proyectos y programas, FNDR 2% deportes.

Durante el 2012, se realizaron en Osorno más de 20 Campeonatos Nacionales en las distintas disciplinas deportivas, las cuales en su totalidad contaron con el apoyo de la Ilustre Municipalidad de Osorno, en la facilitación de infraestructura deportiva y aportes en dinero para la organización de las competencias.

CAMPEONATO/EVENTO	DISCIPLINA	MES
VUELTA A CHILE	CICLISMO	ENERO
COPA NARANJA ESCUELAS DE FUTBOL	FÚTBOL	ENERO
NACIONAL CROSS COUNTRY	ATLETISMO	FEBRERO
CLASIFICATORIO RODEO ZONA CENTRO SUR	RODEO	FEBRERO
ENCUENTRO NACIONAL DE KAYAK	KAYAK	FEBRERO
RALLY BINACIONAL DE AUTOS ANTIGUOS	AUTOMOVILISMO	MARZO
CORRIDA MILO	ATLETISMO	MARZO
CORRIDA REINALDO MARTIN	ATLETISMO	MARZO
RALLY MOBIL	AUTOMOVILISMO	ABRIL
FINAL LIGA CHILENA DE VOLEIBOL A2	VOLEIBOL	MAYO
NACIONAL DE TAEKWONDO	TAEKWONDO	JUNIO
NACIONAL DE BÁSQUETBOL SUB 13	BÁSQUETBOL	JULIO
ABIERTO DE JUDO	JUDO	SEPTIEMBRE
NACIONAL TENIS DE MESA TODO COMPETIDOR	TENIS DE MESA	SEPTIEMBRE
CORRIDA HITES	ATLETISMO	SEPTIEMBRE
NACIONAL GIMNASIA RITMICA ZONAL SUR	GIMNASIA	OCTUBRE
RALLY PATAGONIA AUTOS ANTIGUOS	AUTOMOVILISMO	OCTUBRE
NACIONAL NIVEL A Y ELITE GIMNASIA RITMICA	GIMNASIA	NOVIEMBRE
COPA TORITOS ESCUELAS DE FÚTBOL	FÚTBOL	NOVIEMBRE

FONDEP 2012

Ciento Ocho organizaciones deportivas de nuestra ciudad fueron favorecidas con el Fondo del Deporte (FONDEP) versión 2012.

El FONDEP 2012 entregó 38 millones de pesos, permitiendo financiar iniciativas ligadas al ámbito del desarrollo deportivo, organización y premiación de campeonatos, capacitación e implementación.

BECAS DEPORTIVAS.-

EL municipio local entregó cuatro becas deportivas a osorninos que destacaron un alto nivel en sus respectivas disciplinas.

Los beneficiados fueron Miguel Yañez de 13 años en Ajedrez; Macarena Montesinos de 17 años en Sky Alpino, Nicole Meriño (16) y Ariel Méndez (18) en atletismo.

La ayuda corresponde a un millón de pesos para cada uno, y busca fomentar la práctica deportiva y premiar los méritos de los deportistas.

4.5.- OFICINA DE TURISMO.-

EVENTOS CIUDADANOS.-

- 26,27,28 y 29 de Enero: Fiesta Gastronómica de la Leche y la Carne en Parque Chuyaca.
- 11 y 12 de Febrero: Olimpiadas Rurales, Parque Chuyaca.
- 5 al 17 de Marzo: Proceso de Selección Reina de Osorno

- 27 de Marzo: Organización de la Fiesta Gastronómica Aniversario Osorno.
- 25 de Marzo: Carreras a la Chilena, Parque Francke.
- 14 septiembre, Fiestas patrias 2012, carreras a la chilena, Parque Francke.

PROYECTOS, PRESENTADOS, ADJUDICADOS Y EN PROCESO DE EJECUCIÓN POR LA OFICINA DE TURISMO:

Documental : “Osorno, Tierra de Gonfoterios”
 Fondo: FNDR 2% CULTURA
 Monto: \$ 8.000.000.-

Documental : Sitio de Excavación Pilauco
 Fondo: NOVASUR (Consejo Nacional de Televisión)
 Monto: \$ 2.000.000.-

Proyecto : 1º Feria de la Ciencia y Tecnología de Osorno. Julio 2012.
 Institución Asociada : Departamento de Ciencias UST
 Fondo : FNDR Regional.

Proyecto : Red de Turismo Integrado y Eco- desarrollo Interprovincial en la Región de los Lagos.
 Fondo : FIC Los Lagos 2012
 Institución Asociada : Ilustre Municipalidad de Osorno
 Departamento de Turismo, Unión Comunal Junta de Vecinos Rurales de Osorno.

SEMINARIOS.

- Seminario Binacional de Turismo
- Seminario de Emprendimiento Turístico, 2012.

ATENCIÓN OFICINA DE INFORMACIONES TURÍSTICAS: TODO EL AÑO.-

	Oficina Plaza de Armas	Oficina P. Artesanal	Total
Enero	1017	673	1690
Febrero	1391	769	2160
Marzo	980	450	1430
Abril	R	498	498
Mayo	R	473	473
Junio	R	71	71
Julio	R	339	339
Agosto	R	280	280
Septiembre	R	199	199
Octubre	R	218	218
Noviembre	R	266	266
Diciembre	R	209	209
			7833

4.6. OFICINA DE FOMENTO PRODUCTIVO.-

La Oficina de Fomento Productivo, dentro de las acciones llevadas a cabo, ha desarrollado el Programa de Fomento y Desarrollo de Capacitación Territorial, actividad que se realiza durante todo el año, y cuyo objetivo busca institucionalizar su rol en apoyo a los productores agrícolas, generando habilidades,

destrezas, actitudes y conocimientos necesarios, para que se incorporen de mejor forma a iniciativas económico agro-productivas, orientadas a la generación de ingresos.

En el año 2012, se organizaron tres talleres de capacitación técnica relacionada con los procesos productivos de la agricultura, dirigidos a pequeños productores agrícolas en la economía familiar campesina y un curso taller relacionado con el Micro emprendimiento de la comuna de Osorno.

- Curso taller: “Manejo Sanitario de Rebaños Ovinos”
Números de beneficiarios: 32 personas

 - Curso taller: “Enfermero de Ganado”
Números de beneficiarios: 17 personas

 - Curso taller: “Capacitación y Orientación en Formulación de Proyectos”
Números de beneficiarios: 25 personas.
-
- **ENTREGA DE FARDOS DE PASTO Y DE INSUMOS AGRÍCOLAS A LA LOCALIDAD RURAL DE CANCHA LARGA.**

Con la finalidad de contribuir al mejoramiento de las condiciones de vida de los pequeños productores del sector rural de Cancha Larga y una forma de aminorar el problema de pérdida de forraje para alimentos de los animales, el Sr. Alcalde, a través de la junta de vecinos, efectuó un aporte consistente en 700 fardos de pasto y de 18 sacos de mezcla de abono.

Totalizando un aporte total de \$ 1.416.000.- lo cual benefició a 20 familias del sector.

- **ENTREGA DE ÁRBOLES FRUTALES AL SECTOR RURAL.**

La Municipalidad de Osorno y la Corporación Nacional Forestal (CONAF), mediante convenio vienen trabajando en conjunto con el propósito de establecer plantaciones de árboles frutales en los predios de los pequeños propietarios agrícolas. Este programa ha beneficiado a más de 200 familias del sector rural, donde se le han entregado variedad de especies como: castaños, manzanos, cerezos, entre otros.

- **PROYECTO: “PRODUCCIÓN PARA EL AUTOCONSUMO FAMILIAR 2012”**

Objetivo General.

El proyecto atiende la necesidad primaria de alimentación de la población más vulnerable de nuestra comuna. Va dirigido a familias pertenecientes al Sistema de Protección Social de Chile Solidario. Se prioriza a familias que vivan en sectores rurales de la comuna, pero también se puede trabajar con familias urbanas.

Como requisito, es fundamental el interés en participar por el rol activo en la ejecución del proyecto.

Objetivos Específicos.

Entrega de Bienes y/o Servicios:

La producción, procesamiento, elaboración y preservación de alimentos, como huertos al aire libre, cultivos en invernaderos, crianza de gallinas, ovejas o cerdos, entre otros.

Mejora en hábitos de alimentación:

Consumo saludables de alimentos, higiene en la preparación, buenas prácticas, forma de preparación y almacenamiento.

Fortalecimiento de competencias:

Habilitación de las tecnologías, presupuesto familiar, distribución de tareas y desarrollo de capacidades emprendedoras.

ORGANISMOS INVOLUCRADOS

EJECUTOR:	I. MUNICIPALIDAD DE OSORNO
ASESORÍA TÉCNICA	FONDO DE INVERSIÓN SOCIAL (FOSIS)
FINANCIA:	MINISTERIO DE DESARROLLO SOCIAL

MONTO DE INVERSIÓN Y ADMINISTRACIÓN DEL PROYECTO

COBERTURA: 19 familias

MONTO ASIGNADO: \$7.410.000.-

INVERSIÓN DIRECTA	MONTO
RECURSOS DE INVERSIÓN	\$ 3.946.000
RECURSOS HUMANOS	\$ 2.964.000
SUBTOTAL	\$ 6.910.000
GASTOS DE ADMINISTRACIÓN	\$ 500.000
TOTAL	\$ 7.410.000

Recursos de inversión por familia: \$ 390.000.-

BENEFICIARIOS:

La Municipalidad de Osorno atiende a 19 familias de la comuna que pertenecen al Sistema de Protección Social Chile solidario, de los sectores de: Polloico, Agua Buena, Pichidamas, La Poza, Junquillar, Cancha Larga, Forrahue Bajo, Las Quemadas, Huillinco, Pucoihue y Población Villa Sofía.

Los beneficiarios en su mayoría, son del sector rural (95%) y un 5% corresponden al sector urbano.

4.7. DEPARTAMENTO DE ORGANIZACIONES COMUNITARIAS.-

Objetivo:

El Departamento de Organizaciones Comunitarias tiene por función implementar acciones tendientes a potenciar y fortalecer la participación de la comunidad apoyando su organización, para que ésta pueda mejorar a partir de sus propias necesidades, su entorno y la de las personas participantes ejecutando programas de mejoramiento de infraestructura comunitaria; legalización de organizaciones sociales; y entrega de información interinstitucional en las diversas esferas de apoyo al fortalecimiento organizacional, ya sean territoriales o funcionales.

Cabe señalar que a contar del año 2010, el Departamento de Organizaciones integró nuevas tareas y funciones como lo son las Oficinas de Adulto Mayor, Oficina comunal de la Mujer, Oficina Municipal de la Juventud, Oficina de Asuntos Indígenas, Oficina Municipal de Intermediación Laboral y Oficina de la Vivienda.

FONDEVE 2012

El Fondo de Desarrollo Vecinal está orientado a apoyar proyectos específicos de desarrollo comunitario, presentado por las juntas de vecinos, o en representación de una organización funcional. Para esto, en el año 2012 se desarrolló una Jornada de Capacitación en Formulación de Proyectos que reunió a más de 200 dirigentes.

En el llamado del Fondevé año 2012, se favoreció al 100% de las organizaciones con fondos del proyecto, financiando diferentes áreas de desarrollo: Infraestructura, Fortalecimiento Organizacional, Promoción y Desarrollo de la Cultura Indígena, Cultura, Mujer y Género, y Equipamiento de Sedes.

Monto total asignado del Fondevé, equivalente a \$ 39.423.405.- Fueron beneficiadas 101 organizaciones.

CONSTITUCIONES 2012. “La comunidad se organiza”

Durante el año 2012, se constituyeron 297 organizaciones. En general la participación de los vecinos ha aumentado considerablemente los tres últimos años.

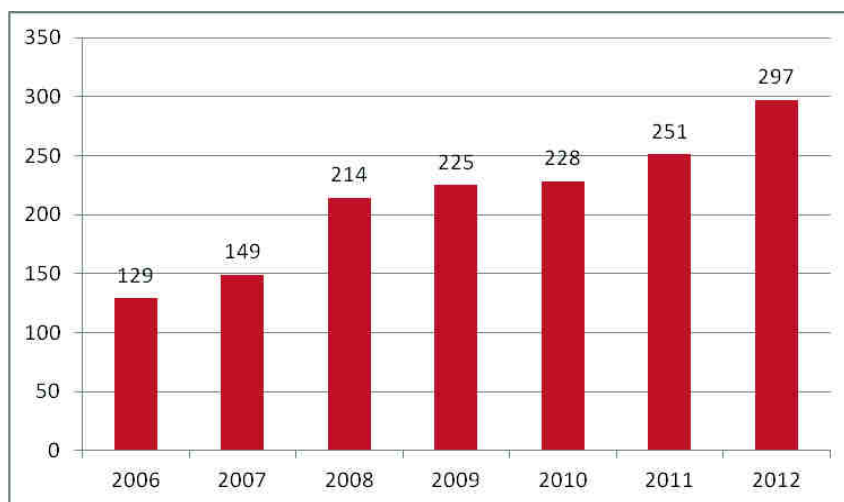

- **PROGRAMA NAVIDAD COMUNAL 2012.**

Este programa tiene por objetivo entregar regalos a niños y niñas, que corresponden al sector urbano y rural de nuestra comuna. Esta entrega se canaliza a través de las Organizaciones Territoriales y Jardines Infantiles de Junji e Integra.

La inversión del Programa de Navidad Comunal Año 2012 superó los \$ 17.000.000 beneficiando a 13.000 niños.

PROGRAMA DE CONTENERIZACIÓN DE RESIDUOS DOMICILIARIOS.

Durante el año 2012, se entregaron aproximadamente 4.500 contenedores, a diferentes sectores de Osorno, trabajando en conjunto con las diferentes organizaciones de los respectivos barrios, preferencialmente sectores de alta vulnerabilidad social.

Oficina:	Oficina Municipal de la Juventud
Nombre Coordinador:	Juan Santibañez Barrientos Profesional, planta jefatura
Duración:	01 AÑO.
Nº Profesionales contratados o funcionarios que trabajan en la Unidad:	01 PROFESIONAL CONTRATADO
Objetivo de la Oficina:	
La Oficina Municipal de la Juventud, es una unidad del municipio local dependiente de la Dirección de Desarrollo Comunitario, encargada de la promoción, apoyo y generación de actividades juveniles con la finalidad de incentivar la participación de los jóvenes osorninos, mejorando las condiciones de vida de estos.	

Actividades más relevantes realizadas durante el año 2012:

ENERO: Desarrollo del Programa Verano Joven 2012, actividad realizada en conjunto con el Instituto Profesional La Araucana.

FEBERO: Proceso actualización de registros de la base de datos de las Organizaciones Juveniles de la Comuna.

MARZO: Proceso de otorgación de becas Preuniversitarias para estudiantes de escasos recursos. Proceso que benefició a 22 estudiantes de la comuna.

ABRIL: Diálogo con Dirigentes estudiantiles secundarios de la comuna.

MAYO: inscripción y entrega de la Tarjeta Joven INJUV.

JUNIO: Programa de Capacitaciones a los Centros de Alumnos de Establecimientos Municipalizados de la Comuna.

AGOSTO: Proceso de otorgación de becas Preuniversitarias para estudiantes de escasos recursos. Proceso Intensivo, que benefició a 12 estudiantes de la comuna.

DICIEMBRE: Postulación al proyecto de Iniciativas Juveniles del INJUV.

Oficina :	Oficina Municipal del Adulto Mayor
Encargada:	Nazira Alvarado Julian, Asisten Social, profesional de Planta.

Objetivo:

La Oficina del Adulto Mayor, dependiente del Departamento de Organizaciones Comunitarias, tiene por objetivo Contribuir a Mejorar la Calidad de Vida e Integración Social de las personas de 60 años y más de la comuna de Osorno, promoviendo su vinculación con las Redes de Apoyo Social y Comunitario existente.

Actualmente funcionan 110 organizaciones de adultos mayores más una unión Comunal, trabajando con un universo aproximado de 3.900 personas.

Funcionan 04 grupos folclóricos, 03 coros y 02 grupos de monitores de turismo.

Las Temáticas abordadas son: Educativas, Recreativas, Artística, Cultural y Deportiva, a Nivel Individual con atención personalizada y tratamiento de caso.

ÁREAS DE INTERVENCIÓN.-

A NIVEL INDIVIDUAL:

Se brinda atención personalizada a adultos mayores pertenecientes a cualquier sector poblacional de nuestra comuna, que tengan algún tipo de problemática, realizando coordinaciones o derivaciones, según sea el caso.

- Orientación en cuanto a beneficios sociales y gestionar la obtención de ellos.
- Según sea el caso se elabora un plan de tratamiento social, con seguimiento de caso.
- Se realizaron procesos de Postulación al Hogar de Larga Estadía Alerce en Puerto Montt y Condominio de Viviendas Tuteladas en Osorno.

A NIVEL GRUPAL Y COMUNITARIO:

Actividades Educativas Recreativas-Deportivas y Culturales.

- Talleres de fortalecimiento organizacional
- Cursos de Computación Básica e Intermedia,
- Talleres Orientados al Proceso de Envejecimiento y Promoción de Estilos de Vida Saludable,
- Conciertos,
- Fiesta Pasando Agosto,
- Campeonato Comunal de Cueca Adulto Mayor,
- Talleres de Capacitación en Formulación de proyectos SENAMA y FONDAM,
- Curso de Cueca,
- Seminario “ Adultos Mayores en La Sociedad Actual”,
- Taller de Autocuidado,
- Capacitación como rendir cuentas en fondos concursables,
- Taller Rol Adulto Mayor Familia y Sociedad,
- Taller Síndrome del Nido Vacío,
- Taller de Yoga,
- Día Patrimonio Cultural,
- Día de la Madre,
- Seminario Calidad de Vida en el Adulto Mayor,
- Taller Prevención del Delito en el Adulto Mayor.

- **PROGRAMAS EXTERNOS.**

Vacaciones para la tercera edad cupos sociales (SERNATUR-MUNICIPIO). Se realizó un paseo a Pucón por 7 días y 6 noches mediante el cual se benefició a 40 adultos mayores.

PROGRAMA ASESORES SENIOR (SENAMA – FOSIS- MUNICIPIO).

Turismo Social: Este Programa consistió en un viaje por el día, para 100 adultos mayores de nuestra comuna al sector de Aguas Calientes, sistema todo incluido.

ACTIVIDADES DE FORTALECIMIENTO ORGANIZACIONAL.

FONDO DEL ADULTO MAYOR.

El Fondo del Adulto Mayor, está orientado a financiar proyectos que Contribuyan a mejorar la Calidad de Vida y Promoción de Estilos de Vida Saludable (Talleres Físicos, Recreativos, Cultura, Educación, entre otros) además de Potenciar el Fortalecimiento Organizacional. Dichos proyectos deberán ser presentados exclusivamente por Organizaciones de Adultos Mayores, con personalidad Jurídica de la Comuna Urbana y Rural de Osorno.

Aporte Municipal: 73 organizaciones que se adjudicaron estos proyectos. \$ 25.000.000.-

- Mes del Adulto Mayor:

Mes de octubre, Organiza la Ilustre Municipalidad de Osorno, Unión Comunal de Adultos Mayores y Fundación Caritas Osorno.
\$ 4.800.000.-

VERANO ENTRETENIDO.-

Este Programa se desarrolla entre los meses de enero - febrero, el Municipio financia un bus para las Organizaciones de Adultos Mayores, para que realicen un paseo a cualquier destino dentro de la provincia de Osorno, fueron favorecidas 90 Organizaciones de Adultos Mayores.

CASA DEL ADULTO MAYOR.-

Inaugurada el día 9 de marzo del 2010, ubicada en calle Eleuterio Ramírez 302 de nuestra Ciudad, por un monto de \$138 millones de pesos.

Está entregada en comodato a la Unión Comunal de Adultos Mayores.

Organizaciones de Adulto Mayor en la Comuna de Osorno.

Oficina	CONDOMINIO TUTELADAS	DE	VIVIENDAS
---------	-------------------------	----	-----------

Coordinadora:	Romina Mella Rebolledo, Asistente Social, contratada por IMO con fondos del SENAMA a honorarios.
Convenio con:	Servicio Nacional del Adulto Mayor (SENAMA).
Aporte Anual de:	\$2.431.500.
Equipo de trabajo:	Secretaria: Aureny Montecinos Rodríguez

El Condominio de viviendas tuteladas fue inaugurado en septiembre del año 2012 y se ubica Camino a La Misión.

Este proyecto contempla 2 ejes de intervención:

Eje intervención de acceso a redes de apoyo local, para fortalecer el repertorio de autonomía de las personas mayores, la prevención y/o intervención en casos de aislamiento y/o abandono por la red social y familiar.

Eje intervención tendiente a la promoción de la participación social y comunitaria, a partir de un diagnóstico; diferenciando las necesidades e interés de hombres y mujeres; de sus vínculos y redes sociales; y de las oportunidades de ejercicio de derechos y acceso informado a los beneficios y servicios sociales de la red.

Esta oficina se encuentra en las dependencias de la Municipalidad Osorno en Edificio Consistorial primer piso, es atendida por una profesional Asistente Social.

Oficina:	Oficina de Asuntos Indígenas
Encargado:	Enzo Pelle

Objetivo general:

La Oficina Municipal de Asuntos Indígenas tiene como objetivo atender las demandas a nivel comunal de los pueblos originarios, sus familias y organizaciones como una forma de canalizar adecuadamente sus inquietudes y necesidades.

Actividades relevantes durante el año 2012:

- 30 de Enero al 6 Febrero de 2012: Apoyo de la Municipalidad en la VIII Muestra Intercultural Aliwen Chaurakawin 2012, con la participación de más de 20 organizaciones Indígenas de la Provincia.
- Febrero 2012 Muestra de Artesanía y Gastronomía en Olimpiadas Rurales Parque Chuyaca.
- Marzo 2012: Apoyo en la Postulación de la Beca Indígena a las personas que realizan el proceso a través de la Municipalidad.
- Marzo - Abril 2012 Apoyo en la postulación y formulación de proyectos al Fondeve 2012.
- Mayo 2012 Muestra Telar Williche, realizado en el Hall Municipal beneficiando a más de 30 mujeres indígenas.
- Junio 2012: Organización del “Wetripantu” año nuevo Mapuche 2012 en población Manuel Rodríguez y en Casa del Folclor de la Municipalidad de Osorno.
- 17 al 19 de Septiembre del 2012. Participación en las actividades de la fiesta patria organizada por la Municipalidad con la muestra de artesanía Mapuche Williche en el recinto SAGO.
- Octubre 2012: Taller de dirigentes Indígenas, en conmemoración de los 100 años de la Matanza de Forrahue.
- Noviembre 2012: Adjudicación de 7 organizaciones Indígenas del Fondeve 2012, en su Área de Inversión Desarrollo de la Cultura Indígena.
- Diciembre 2012 Participación de organizaciones indígenas en feria navideña 2012.

OFICINA DE LA VIVIENDA.-

Antecedentes generales.

La Oficina de la Vivienda fue creada en Enero del 2009.

En Julio del 2009, mediante convenio con el Ministerio de Vivienda, se formalizó su vigencia y funcionamiento como EGIS, (Entidad de Gestión Inmobiliaria Social), convenio que permite trabajar a través de SERVIU, con subsidios para mejorar y reconstruir viviendas de carácter social.

En Julio del 2012, mediante Addendum al convenio firmado con el Ministerio de Vivienda, se autoriza su funcionamiento como "ENTIDAD PATROCINANTE", lo que permite ampliar su trabajo como prestador de servicios para los comités que buscan la postulación a los diversos subsidios del MINVU.

Su funcionamiento y el espacio físico de sus dependencias, son fiscalizadas cada 6 meses todos los años, ello para verificar la prestación del servicio y la seriedad del trabajo

Finalmente durante el año 2012, comenzó el proceso de calificación del servicio prestado, logrando un puntaje de 77 puntos de un máximo de 100, quedando en la categoría de MUY BUENA.

Actividades más relevantes realizadas durante el año 2012.

Programa Condominios sociales (Título I, mejoramiento del entorno y Título II, mejoramiento térmico de la vivienda).

Durante el año 2012 se desarrollaron las obras de mejoramiento y los reglamentos de copropiedad de los condominios sociales:

- Block 1 de la población Rahue II
- Block 2 de la población Rahue II
- Block 3 de la población Rahue II
- Block pinto 2380 de la población Huertos Obreros
- Trío habitacional de la población Huertos Obreros

En total fueron 100 subsidios ejecutados, obras que tuvieron un valor de 13.000UF (M\$300.000.-), de los cuales el ahorro de los beneficiarios fue de 100UF (M\$2.300.-)

Postulaciones ejecutadas durante el año 2012 de Comités de Vivienda a los programas de subsidios para la vivienda que posee el MINVU, específicamente a los Programas:

- Protección del Patrimonio Familiar, PPF:
- Título I, mejoramiento del entorno.
- Título II, mejoramiento de la vivienda.
- Título III, ampliación de la vivienda.
- Mejoramiento Térmico.
- Programa Condominios Sociales.
- DS N°49 y DS N°1 para viviendas en Sitio propio.

Título II, Mejoramiento de la Vivienda

Durante el año 2012 se postuló a los siguientes comités:

- Comité Villa Cuinco, 14 familias, obras a desarrollar, cambio de cubiertas y forros exteriores.
- Comité El Mirador de los Volcanes 20 familias, obras a desarrollar, cambio de cubiertas y forros exteriores, radiere y pisos.

Título III, Ampliación de la Vivienda.

- Durante el año 2012 se postuló a los siguientes comités:
- Comité Villa Metropolitana PET, 16 familias que ampliarán sus viviendas con proyectos de ampliaciones de cocina y dormitorios.
- Comité Santísima Trinidad, 51 familias, que ampliarán sus viviendas con alguno de los 13 proyectos tipos desarrollados para ello.

Todas estas postulaciones iniciarán sus obras durante el transcurso del año 2013.

Ejecución de Proyectos de postulación (Social, Administrativo y Técnico) a comités de vivienda en sus postulaciones al PPPF durante el año 2012:

- Comité Villa el Romeral, asesoría y construcción de su proyecto de mejoramiento térmico, beneficiarios 22 familias.
- Comité mejoramiento Juan Antonio Ríos. Asesoría y construcción de su proyecto de mejoramiento de vivienda, beneficiarios 24 familias.
- Comité de Ampliación Juan Antonio Ríos, asesoría en proyecto de ampliación, (dormitorio segundo nivel y cocinas), desarrollo de proyecto de ampliación, solicitud de permiso de edificación y confección de proyecto de postulación, 22 familias.

- Comité mejoramiento El Sauce de población García Hurtado De Mendoza, asesoría en proyecto de mejoramiento y confección de proyecto de postulación, 18 familias.

- **Programa Condominios Sociales.**

MINVU, durante los meses de abril a junio del año 2012, solicitó a esta Oficina de la Vivienda, la organización de la demanda del programa Condóminos Sociales, lo que significó desarrollar actividades informativas y recopilación de antecedentes para postular a la preselección del programa.

Se lograron preseleccionar dos comités pertenecientes a los condominios: BALMACEDA y VICENTE PEREZ ROSALES sector 4.

De estos dos comités preseleccionados el MINVU seleccionó solo al comité Balmaceda el cual quedó en libertad de postular con la EGIS que fue seleccionada por ellos.

- **Programa Fondo Solidario de la Vivienda.**

El programa Subsidio Sitio Propio o Residente, permite al postulante reconstruir su vivienda social, la cual se ha deteriorado por el paso de los años.

Durante el año 2012, esta oficina asesoró en su postulación al comité:

Esperando una ilusión de la Pobl. Burnier sector de Francke, que beneficiará a 20 familias.

Además durante el año 2012, se desarrolló para el comité Sin Casa de Pichil, conformado por 45 familias:

Anteproyecto de Loteo Habitacional.

El anteproyecto de la Vivienda Tipo.

El informe del cambio de uso de suelo en conjunto con el profesional Ingeniero Forestal, Fernando Santibáñez Pradines, Informe que debe ser integrado por los informes agrícola y arquitectónico que permitirán cambiar el uso de suelo de agrícola a habitacional con el fin de desarrollar en este predio rural el futuro proyecto de vivienda.

Regularización de viviendas.

Durante el año 2012, esta oficina continuó con su labor de asesoría técnica y apoyo a personas de la comuna y comités de vivienda, en la tramitación de la regularización de sus edificaciones, pese a no estar en vigencia la "Ley del Mono", labor constante y permanente que desarrollamos previa evaluación del departamento social de la persona interesada.

Expedientes desarrollados durante el año 2012:

- 26 expedientes desarrollados durante el periodo, de los cuales:
- 22 expedientes fueron totalmente tramitados y obtuvieron su permiso de edificación
- 4 expedientes que están en proceso de solución de observaciones planteadas por la DOM
- 18 expedientes que quedaron en lista de espera para iniciar su proceso durante el año 2013.

Visitas a terreno e inspecciones técnicas efectuadas durante el año 2012.

Se desarrollaron un total de 296 visitas a igual número de solicitudes de regularizaciones.

39 correspondieron a igual número de informes sociales registrados para regularización de viviendas.

257 correspondieron a solicitudes de 9 comités de vivienda los cuales corresponden a los siguientes comités:

- Comité de ampliación Juan Antonio Ríos, 33 familias.
- Comité Renacer de la población El Romeral, 5 familias.
- Comité de mejoramiento Juan Antonio Ríos, 26 familias.
- Comité de mejoramiento Los Sauces, Población García Hurtado de Mendoza, 17 familias.
- Comité de mejoramiento Huertos Obreros, 38 familias.
- Comité de mejoramiento Unión y Futuro, 55 familias.
- Comité de mejoramiento Los Papiros, 29 familias
- Comité de ampliación Parque las Quilas, 3 familias.
- Comité de mejoramiento Villas Unidas, 51 familias.

Reuniones de trabajo y atención de público.

Durante el año, esta oficina ha participado de 45 reuniones de trabajo con los comités de la vivienda en sus respectivas sedes sociales o lugares de reunión con el objeto de:

- Desarrollar su proyecto de postulación.
- Informar de los alcances de los subsidios.
- Desarrollar el Lande Habilitación Social.
- Informe de avance de obras.

Finalmente se han atendido día a día más de 400 consultas de personas que llegan a nuestras oficinas ubicadas en AMTHAUER N°933, en busca de información relacionadas con los programas de subsidios del SERVIU, así como apoyo técnico en materias de regularizaciones y construcción, a las cuales se les brinda una atención personalizada y preferencial por parte de nuestro equipo de trabajo.

OFICINA MUNICIPAL DE INTERMEDIACIÓN LABORAL OMIL.

La oficina Municipal de Información Laboral OMIL, es un organismo dependiente administrativamente de la Municipalidad de Osorno y bajo dependencia técnica del Servicio Nacional de Capacitación y Empleo, SENCE. En lo que respecta al municipio está bajo el alero de la Dirección de Desarrollo Comunitario, formando parte del departamento de organizaciones comunitarias. Se trata de un organismo técnico que en forma gratuita relaciona la oferta y demanda de trabajo, otorgando información y orientación para el empleo y la capacitación.

Objetivos:

- Desarrollar iniciativas tendientes al desarrollo y fortalecimiento de instrumentos, procesos y acciones de intermediación laboral.
- Coordinar con el Servicio Nacional de Capacitación y Empleo, la ejecución de programas de fortalecimiento de la institucionalidad de intermediación laboral municipal, con el objeto de apoyar con medidas adecuada la inserción laboral de los beneficiarios.
- Participar y colaborar en el fortalecimiento de la red pública privada de intermediación laboral.
- Asesorar a los beneficiarios en diversos trámites que digan relación con su seguro de cesantía y otros.

Atenciones Diarias:

Los principales motivos por los cuales se demanda atención en la Omil, corresponden a:

- Búsqueda de trabajo.
- Búsqueda de capacitación.
- Emisión de certificados de cesantía para acceder a programas públicos.
- Certificación Administradora de Fondos de Cesantía.
- Otros.

Metas de Gestión Administrativa de convenio Sence - Imo 2012

Metas 2012	Metas Primer Periodo	Metas Segundo Periodo	Metas Tercer Periodo	Metas Cumplidas
Inscribir beneficiarios que se encuentren desocupados, en el sistema Bolsa Nacional de Empleo o en la plataforma que defina Sence para tales efectos.	1739	789	756	3284
Capacitar usuarios inscritos en la Omil en el uso de la nueva Bolsa Nacional de Empleo.	70	70	70	210
Realizar talleres de apresto laboral.	8	8	8	24
Realizar visitas a empresas para gestión de vacantes.	35	17	17	69
Realizar visitas a empresas de seguimiento a la colocación.	23	15	12	50
Realizar encuentros empresariales.	2	2	2	6
<i>Alcanzar colocaciones en un puesto de trabajo formal dependiente, cuya relación laboral, está regida por el cogido del trabajo, jornada completa y donde el contrato de trabajo tenga duración de al menos 1 mes</i>	149	100	100	349

Es necesario destacar que las metas anteriormente señaladas fueron cumplidas exitosamente y sobrepasadas según los requerimientos establecidos en el convenio SENCE - MUNICIPIO, obteniendo premio Sence mayor inserción laboral regional.

Oficina:	Oficina Comunal de la Mujer
Nombre Coordinador:	Soraya Hogas Quiroz, Asistente Social Encargada Honorarios Subtitulo 21
Objetivo del Programa: "Fomentar la incorporación y participación de la mujer en el desarrollo comunitario, a través de programas de formación y capacitación".	
Nº Profesionales contratados o funcionarios que trabajan en la Unidad:	1 profesional (honorarios) 1 Administrativa (contrata)
Actividades relevantes realizadas durante el año 2012: 3.0 Actividad Relevante Actividad 1: Realización de actividad Expo Belleza, actividad inserta en el marco del Aniversario de la Comuna de Osorno, donde más de 300 mujeres de la comuna se beneficiaron con prestaciones como; peluquería, manicure, maquillaje, consultas nutricionales, Masajes, etc. Actividad 2: Realización de Actividad de Auto cuidado, el 30 de mayo en Villa Olímpica con la participación de 90 mujeres dirigentes de distintas organizaciones de mujeres de la comuna, donde tuvieron charlas de alimentación saludable, medición de índice de masa muscular y recomendaciones según caso.	

V.- SECRETARÍA COMUNAL DE PLANIFICACIÓN.-

ACCIONES REALIZADAS PARA EL CUMPLIMIENTO DEL PLAN COMUNAL DE DESARROLLO, ESTADOS DE AVANCE DE LOS PROGRAMAS DE MEDIANO Y LARGO PLAZO, LAS METAS CUMPLIDAS Y LOS OBJETIVOS ALCANZADOS.

En este Informe se da cuenta de las acciones realizadas por el Municipio para el Cumplimiento del PLADECO durante el año 2012, las que están guiadas por la definición de la visión y misión de la comuna, el establecimiento de prioridades de problemas, objetivos estratégicos y propuestas del Plan de Acción Municipal para cada una de las 6 áreas temáticas que considera este instrumento de Planificación.

Los objetivos estratégicos y metas están enfocados desde la VISION Comunal definida en el PLADECO, la cual es:

VISION COMUNAL

Osorno y su gente requiere transformarse en un territorio de calidad para habitar, vivir, crecer, desarrollarse en el presente, pero especialmente para vivir en el futuro, de manera tal que para ello es necesario incrementar la inversión privada en las materias que resultan ser de nuestra vocación territorial, pero sin descuidar el deterioro de nuestro entorno: ganadería, belleza de paisaje, entorno natural sustentable y turismo, son las áreas que representan en futuro de Osorno.

VISION MUNICIPAL

Para el 2012, el Municipio de Osorno habrá contribuido para que la comuna se transforme en un centro regional de servicios, eventos y emprendimiento jugando con ello un rol clave en el progreso de la provincia permitiendo alcanzar rápidamente mejores niveles de prosperidad de manera sustentable y armónica con el entorno, y que dé cuenta con una mejor calidad de vida para los ciudadanos.

MISION MUNICIPAL

“Como municipio somos responsables de implementar las diversas políticas públicas en el ámbito comunal, buscando contribuir siempre al desarrollo de infraestructura, apoyo social, medioambiente, actividades de esparcimiento, deportes y desarrollo cultural, junto con asegurar el mejoramiento continuo de la salud y la educación.

Además, buscamos dar respuesta a las diferentes necesidades de la ciudadanía atendiendo la multiculturalidad de nuestro territorio, sean estas del ámbito económico, social o cultural, para ello nos preocupamos de gestionar responsablemente los recursos internos y externos que recibe y genera el Municipio, lo que sumado a la vocación de servicio público de nuestros funcionarios nos permiten en contribuir en la generación de valor público.

”Los objetivos y metas del Plan de Acción 2012, en relación a las áreas temáticas señaladas en el PLADECO y su respectivo informe de cumplimiento, es el siguiente:

	AREAS TEMATICAS (Pladeco)	AREAS ESTRATEGICOS	DEBILIDAD	OBJETIVO ESTRATEGICO	INICIATIVAS ESTRATEGICAS	METAS	INDICADORES
1	MEDIO AMBIENTE - CULTURA E IDENTIDAD - PARTICIPACION CIUDADANA	ESTRATEGIA TERRITORIAL	Necesidad de mejorar la coordinación de acciones integradas, para solucionar temas en base a las necesidades particulares de los diversos territorios, considerando la identidad territorial y la sustentabilidad.	1. Mejorar la calidad de vida de los habitantes de la comuna.	Programa integral de gestión de barrios (Diagnostico y Plan de Acción del Territorio)	Sobre un 60% de percepción ciudadana favorable sobre el Plan de Acción del Territorio.	Encuestas de opinión y satisfacción de usuarios
				2. Desarrollar gestión sustentable de los territorios en la comuna.	1. Presupuestos Participativos. 2. Consolidación SIG Gestión Municipal (índice de seguridad ciudadana, dotación médica, estado red vial, locomoción y espacios públicos).	1. Implementar al menos un presupuesto participativo por territorio. 2. Disminuir un 10% anual sobre la línea base.	1. Proyectos concretados. 2. Estado inicial/estado final.
				3. Gestionar activamente proyectos de inversión	Programa de financiamiento de planes territoriales.	1. Un 30% de los proyectos presentados con financiamiento.	Proyectos concretados/proyectos en desarrollo.
				4. Fortalecer la participación ciudadana.	1. Cabildos territoriales. 2. Capacitación de organizaciones comunitarias.	1. El 60% de participación en asambleas ciudadanas y capacitación.	Registro de convocatoria/participación Ciudadana.

2	DES. ECON LOCAL E INSERCIÓN GLOBAL Y DESARROLLO URBANO	Estrategia Empleo, innovación y emprendimiento	Aún existe algún grado de dependencia de la economía local al desarrollo de pocos sectores productivos y la exigua articulación con actores locales, nacionales e internacionales que limitan el desarrollo comunal.	1. Generar clima de inversiones.	1. Política comunal de innovación y emprendimiento.	1. Aumento de 5% anual.	Inversiones privadas (patentes municipales y Permisos de Edificación con Recepción Final).
				2. Facilitar emprendimiento de negocios.	1. Programa de asociatividad. 2. Proceso de actualización del plan regulador.	1. Gestionar 100 emprendimientos. 2. 50% de avance en la formulación del Plan Regulador según normativa vigente.	Convenios Interinstitucionales
				3. Desarrollar área de emprendimiento e innovación en la comuna.	Conexión de inversiones, con potencial de mano de obra local.	100 % avance en medidas de gestión	Grado de avance de las acciones del plan desarrollado.

3	DESARROLLO SOCIAL HUMANO E INSTITUCIONAL	Desarrollar una gestión de personas que motive	Falta de política integral de recursos humanos al interior del Municipio	1. Personal altamente motivado	Programa de calidad de vida laboral y bienestar	Sobre un 40 % de percepción positiva sobre el programa de calidad.	Percepción del personal a través de encuestas.
				2. Disminuir brechas de competencias	Gestión de brecha de competencias laborales y plan maestro de capacitación.	Disminuir en un 10% anual	Evaluación inicial / evaluación final
				3. Desarrollo de Gestión por objetivos y resultados	Estudio de dotación y carga de trabajo y desarrollo e implementación de enfoque para la gerencia de recurso humano	Al menos el 50% de las unidades municipales.	Unidades con los insumos para iniciar gestión por objetivos.
				4. Mejorar comunicación interna municipal.	Plan de comunicación y difusión interna	Sobre un 40 % de percepción positiva sobre el plan de comunicación.	Percepción de información por parte de los funcionarios a través de encuestas.

DESARROLLO SOCIAL HUMANO E INSTITUCIONAL	Estrategia para mejorar la calidad de los servicios municipales	Falta de incorporación de nuevas tecnologías disponibles que permitan mejorar la eficiencia en la gestión interna y externa del municipio.	1. Ofrecer un pull de servicios atractivos y de excelencia, valorado por la comunidad	1. Rediseños de procesos. 2. Implementación ventanilla única.	Al menos un 20% de rediseño de procesos	Percepción ciudadana a través de un instrumento de medición.
			2. Disponer de procesos de respuesta en tiempos adecuados para la comunidad	1. Tecnología Municipal en terreno. 2. Programa de infocentros vecinales.	1. Respuesta menor a 20 días. 2.- 5 infocentros en distintos sectores.	1. Tiempo de respuesta. 2. Uso de tecnología en terreno.
			3. Soportar los procesos críticos con TIC	1. Transformación de OIRS en orientador y resolutor de problemas de la ciudadanía.	1. Al menos un 20% de soporte Tic.	Procesos críticos con Tic.
			4. Contar con infraestructura acorde a las necesidades de usuarios(as) y Funcionarios(as)	1. Programa de infraestructura.	1. 100% de lo planificado.	% de avance para la modernización.

LAS INVERSIONES EFECTUADAS EN RELACIÓN CON LOS PROYECTOS CONCLUIDOS EN EL PERÍODO Y AQUELLOS EN EJECUCIÓN, SEÑALANDO ESPECIFICAMENTE LAS FUENTES DE SU FINANCIAMIENTO.

En el siguiente cuadro se entrega la información relativa a los proyectos Licitados y contratados durante el año 2012, señalando su estado actual, su fuente de financiamiento y el área territorial intervenida.

N°	PROYECTO	FUENTE DE FINANCIAMIENTO	MONTO	BARRIO / POBLACIÓN	SECTOR	ESTADO
1	Plaza Puerto Amparo	MINISTERIO DEL INTERIOR Y SEGURIDAD PÚBLICA	\$ 33.453.875	Pobl. Manuel Rodríguez	Oriente	TERMINADO
2	Ampliación Cesfam Ovejería	FNDR - TRADICIONAL	\$ 36.480.960	Ovejería	Ovejería	EN EJECUCIÓN
3	Construcción Fuente De Agua En René Soriano	IMO	\$ 38.240.000	Av. René Soriano	Oriente	TERMINADO
4	Conservación Aceras Rahue	FNDR TRADICIONAL	\$ 230.957.904	Rahue Bajo, Pobl. Las Vegas, Villa Almagro, Pobl. Pedro Aguirre Cerda, 2° sector Pobl. García Hurtado de Mendoza	Rahue	EN EJECUCIÓN
5	Construcción Piscina Exterior Parque Pleistocénico	IMO	\$1.091.594.302	Parque Chuyaca	Chuyaca	EN EJECUCIÓN
6	PROGRAMA DE HABITABILIDAD COMUNA DE OSORNO	MIDEPLAN	\$ 48.520.521	Villa Lololhue, Rahue Bajo, Villa del Rahue, Pobl. Cipriano Uribe, Villa Sofia, Pobl. Murrinumo, Pobl. Carlos Condell, Villa Quilacahuin, Villa Paula Jaraquemada, Pobl. Vista Hermosa, Pobl. 21 de mayo, Villa Santa Norma, Pobl. Nueva Esperanza, Pobl. Parque Norte, Pobl. Santísima Trinidad, Pobl. Schilling, Pobl. Pedro Aguirre Cerda	Rahue / Francke / La Misión /Quinto Centenario - Schilling	EN EJECUCIÓN

7	CONSTRUCCIÓN COBERTIZOS CANCHA DE FUTBOL ALBERTO DUHALDE	IMO	\$ 1.561.956	Ovejería	Ovejería	TERMINADO
8	MEJORAMIENTO PLAZA DE ARMAS	FNDR TRADICIONAL	\$ 678.036.793	Plaza de Armas	Centro	EN EJECUCIÓN
9	DRENAJE SECTOR JUEGOS PLAZA ESPAÑA, V CENTENARIO	MINVU	\$ 3.724.652	Pobl. Quinto Centenario	Quinto Centenario	
10	DRENAJE CANCHA ESTADIO LAGO RUPANCO	MINVU	\$ 5.540.112	Ovejería	Ovejería	TERMINADO
11	APLICACIÓN, SEGUIMIENTO Y EVALUACIÓN PLAN ESTRATÉGICO INTERNACIONALIZACIÓN ILUSTRE MUNICIPALIDAD DE OSORNO	IMO	\$ 7.099.998	Comunal	Comunal	TERMINADO
12	BIBLIOTECA CENTRO COMUNITARIO PAMPA ALEGRE	IMO	\$ 11.899.091	Francke	Francke	TERMINADO
13	CONCESIÓN VERTEDERO CURACO	IMO	\$ 288.000.000	Toda la comuna	Comunal	TERMINADO
14	RECUPERACIÓN LICEO RAHUE	PMU	\$ 39.687.754	Villa Almagro III	Rahue	TERMINADO
15	RECUPERACIÓN LICEO CARMELA CARVAJAL DE PRAT	PMU	\$ 15.938.354	Calle Francisco Bilbao	Centro	TERMINADO

16	RECUPERACIÓN LICEO INDUSTRIAL	PMU	\$ 9.187.937	Calle Hollstein	Chuyaca	TERMINADO
17	RECUPERACIÓN LICEO ELEUTERIO RAMIREZ	PMU	\$ 5.586.000	Calle Freire	Centro	TERMINADO
18	RECUPERACIÓN LICEO POLITECNICO	PMU	\$ 1.944.000	Calle Santa María	Centro	TERMINADO
19	BAÑOS PÚBLICOS EN PLAZA DE ARMAS	IMO	\$ 88.022.940	Plaza de Armas	Centro	TERMINADO
20	CONSTRUCCIÓN BAHIAS Y REFUGIOS SECTOR RAHUE	SUBDERE	\$ 42.948.604	Avenida Real, Rahue Alto	Rahue	EN EJECUCIÓN
21	CONSTRUCCIÓN REFUGIOS PEATONALES RAHUE Y OVEJERÍA	SUBDERE	\$ 44.038.036	Calle Ancud con Acapulco, Calle Ancud con Copahue, Calle Ancud con Villa La Angostura, Calle Panguimapu frente al n° 2839, Calle Abelardo Villalobos con Fernando del Campo, Calle Villarrica entre La Cumbre y Pufayo, Calle Monteverde entre Perpenco y Carahue, Calle Bahia Corral esquina Bahia Queule, Calle Niebla con BahiaPargua, Calle BahiaPargua entre Chaico y Quillaipe, Calle BahiaPargua con Inao, Calle Costa al llegar a Luis Guzmán calzada sur, Calle Luis Guzmán con Pichimpulli, Calle Nueva Imperial entre Santa Albina y Luis Guzmán, Calle Aleucapi con Villarrica, Calle Santiago Hott con FelzardoAsenjo, Cruce Ines de Suarez con Santiago Hott	Rahue / Ovejería	TERMINADO

22	CONSTRUCCIÓN REFUGIOS PEATONALES DIVERSOS SECTORES DE LA COMUNA DE OSORNO	SUBDERE	\$ 47.888.579	REFUGIOS PEATONALES URBANOS: Avda. Cesar Ercilla con Zenteno, Chorrillos con Recoleta, Camino La Misión con Bahía Mansa, Héroes de la Concepción con los Melés, Real con Argentina, Acapulco con Venecia, Acapulco con Mar del Plata, Victoria frente al n° 351, Guatemala con Avda. Perú, FelizardoAsenjo con Cuesta Colbún, FelizardoAsenjo con Almirante Latorre, Avda. René Soriano con La Serena, Santa María con Pedro Aguirre Cerda, Anibal Pinto con Cesar Ercilla. REFUGIOS PEATONALES RURALES: <u>RUTA 215</u> : Km. 17 (con antelación acceso, portón metálico verde), Km. 10 (cruce de la miel), Las Lumas (frente a "Escuela de Las Lumas"), Cruce Las Ruedas, Pobl. Las Ruedas (frente bomba de agua), Callejón La Isla, Callejón Ruiz (Junta Vecinos Agua Buena) <u>RUTA U-55</u> : Cruce Villa Pichil, Km 13 (lado sur oriente del cruce); Pichil Bajo con antelación a Puente Esperanza; Las Quemas Centro, cruce callejón Pacheco Mancilla; Puente Hueitra, sector Pichidamas; Final predio Mohr, sector Pichidamas; Escuela Los Abedules, lado poniente poste sector Pichidamas; Interior Villa Pichil cerca cancha futbol; Km. 1 camino Puerto Octay	Oriente / Rahue / La Misión / Ovejería / sector Las Lumas / sector Agua Buena / sector Pichidamas	TERMINADO
----	--	---------	---------------	--	--	-----------

23	GALPÓN MERCADO MUNICIPAL	IMO	\$ 182.598.887	Calle Errázuriz	Centro	TERMINADO
24	REMODELACIÓN 5° PISO DEPTO. DE SALUD	IMO	\$ 17.897.600	Municipalidad Osorno	Comunal	TERMINADO
25	CONSERVACIÓN ACERAS CALLE LORD COCHRANE (ETAPA EQUIPAMIENTO)	FNDR - TRADICIONAL	\$ 10.498.368	Calle Cochrane	Centro	TERMINADO
26	PAVIMENTACIÓN CALLE PROFETA ELÍAS Y PROFETA SAMUEL	IMO	\$ 12.395.573	Pobl. Santísima Trinidad	Rahue	TERMINADO
27	ADQUISICIÓN EXCAVADORA PARA LIMPIEZA DE RÍOS Y CANALES DE OSORNO	FNDR - TRADICIONAL	\$ 107.258.667	Comunal	Comunal	TERMINADO
28	LICEO BICENTENARIO CARMELA CARVAJAL DE PRAT	MINISTERIO DE EDUCACIÓN	\$ 99.944.261	Calle Francisco Bilbao 1380	Centro	TERMINADO
29	CONSTRUCCIÓN ACERAS POBLACIÓN PAC	PMU	\$ 47.512.521	Pobl. Pedro Aguirre Cerda	Rahue	TERMINADO
30	CONSTRUCCIÓN ACERAS DIVERSOS SECTORES DE RAHUE ALTO	PMU	\$ 27.899.348	Pobl. Pedro Aguirre Cerda, Villa Almagro, Pobl. Garcia Hurtado de Mendoza	Rahue	TERMINADO
31	MEJORAMIENTO PLAZA FRANCISCO VALDÉS	FRIL	\$ 25.595.269	Pobl. Nueva Esperanza	Francke	TERMINADO
32	MEJORAMIENTO PLAZA Y MULTICANCHA BERNARDO O'HIGGINS 2° SECTOR	FRIL	\$ 67.806.776	Pobl. Bernardo O´Higgins	Oriente	EN EJECUCIÓN
33	PAVIMENTACIÓN CALLE LOS LINGUES	PMU	\$ 48.589.606	Pobl. Carlos Follert	Francke	TERMINADO
34	JARDÍN INFANTIL VILLA CAUTÍN	JUNJI	\$ 87.485.038	Villa Cautín	Rahue	EN EJECUCIÓN

35	DISEÑOS DE PAVIMENTACIÓN 2012	IMO	\$ 11.400.000	JJ. Pérez y Blanco Encalada, entre Ramírez, Baquedano y Los Carrera; El Salvador y Cochabamba entre Río Beni y Los Andes; Juan Montero entre E. Figueroa y Sofanor Vidal; Las Violetas y Las Achiras entre 18 de septiembre, Las Vervenas y Zenteno: Martín Ruiz de Gamboa entre Manuel de Salas y Francisco del Campo; Martínez de Rozas entre Ramírez y Los Carrera; Ollagüe entre Azapa y Chacalluta; Pasaje Blest Gana entre Cesar Ercilla y fin del pasaje; Pozo Almonte entre Pacífico y Pisagua; Río Rapel entre Alcalde Arturo Bertín y Río Ñuble; Tarija entre Avda. Argentina y Alcalde Don René; Chacalluta entre D. Dublé y Chorrillos	Centro / Rahue / Francke / Ovejería / Oriente	EN EJECUCIÓN
36	AMPLIACIÓN CESFAM RAHUE ALTO, DISEÑO ETAPA	FNDR - TRADICIONAL	\$ 48.313.800	Rahue Alto	Rahue	EN EJECUCIÓN
37	PAVIMENTACIÓN PASAJE PADILLA	IMO	\$ 15.861.739	Pasaje Padilla con German Hube	Centro	TERMINADO
38	SERVICIOS DE ARRENDAMIENTO DE CÁMARAS DE TELEVIGILANCIA COMPLEJO DEPORTIVO VILLA OLÍMPICA DE OSORNO	IMO	\$ 41.554.800	Villa Olímpica	Pilauco	TERMINADO
39	AMPLIACIÓN OFICINAS ADMINISTRATIVAS ÁRBITROS PARQUE SCHOTT	IMO	\$ 8.249.479	Parque Schott	Centro	TERMINADO
40	REPARACIÓN Y CONSTRUCCIÓN ACERAS POBLACIÓN MANUEL RODRIGUEZ	MINISTERIO DEL INTERIOR Y SEGURIDAD PÚBLICA	\$ 46.661.994	Pobl. Manuel Rodríguez	Oriente	EN EJECUCIÓN

41	MEJORAMIENTO CALLE ACAPULCO	FNDR - TRADICIONAL	\$ 265.196.034	Pobl. Pedro Aguirre Cerda	Rahue	EN EJECUCIÓN
42	CONSERVACIÓN PASARELA PEATONAL OVEJERÍA	FNDR - CIRCULAR 33	\$ 62.823.681	Ovejería	Ovejería	EN EJECUCIÓN
43	CONSTRUCCIÓN JUEGOS DE AGUA PILETA PLAZA DE ARMAS	IMO	\$ 195.987.199	Plaza de Armas	Centro	EN EJECUCIÓN
44	CONSERVACION PLAZA DE ARMAS Y SU ENTORNO (ETAPA EQUIPAMIENTO)	FNDR TRADICIONAL	\$ 82.195.693	Plaza de Armas	Centro	TERMINADO
45	MEJORAMIENTO MERCADO MUNICIPAL	FNDR TRADICIONAL	\$ 4.240.020.433	Mercado Municipal	Centro	EN EJECUCIÓN
46	CONCESIÓN TERMINAL DE BUSES COMUNA DE OSORNO	IMO	1050 UF / MES	Terminal de buses	Centro	TERMINADO
47	ADMINISTRACIÓN FERIA PEDRO AGUIRRE CERDA	IMO	26% PARA EL MUNICIPIO	Feria Pedro Aguirre Cerda	Centro	EN EJECUCIÓN
48	CONCESIÓN PLAYA DE ESTACIONAMIENTO Y SERVICIOS HIGIÉNICOS CENTRO DE ARTESANÍA LOCAL DE OSORNO	IMO	10 UTM PARA EL MUNICIPIO	Centro de Artesanías de Osorno (Pueblito Artesanal)	Centro	EN EJECUCIÓN
49	MEJORAMIENTO ESCUELA RICARDO SÁNCHEZ	MINISTERIO DE EDUCACIÓN	\$ 48.210.389	Francke	Francke	EN EJECUCIÓN
50	ACTUALIZACIÓN PLAN DE DESARROLLO COMUNA DE OSORNO	IMO	\$ 44.000.000	Comunal	Comunal	EN EJECUCIÓN
51	PAVIMENTACIÓN VARIANTE CALLE INÉS DE SUÁREZ	IMO	\$ 266.834.465	Ovejería	Ovejería	EN EJECUCIÓN
52	ALARMAS COMUNITARIAS EN DIVERSOS SECTORES	FNDR - 2%	\$ 6.400.000	Comunal	Comunal	EN EJECUCIÓN

53	CONCESIÓN, MANTENCIÓN Y EXPLOTACIÓN DE SERVICIOS HIGIÉNICOS PLAZA DE ARMAS OSORNO	IMO	15 MENSUALES PARA MUNICIPIO	UTM EL	Plaza de Armas	Centro	TERMINADO
54	PROGRAMA DE HABITABILIDAD DE COMUNA DE OSORNO AÑO 2012	MINISTERIO DE PLANIFICACIÓN SOCIAL	\$ 38.158.692		Pobl. Carlos Condell, Pobl. El Romeral, Pobl. Vista Hermosa, Villa del Rahue, Pobl. Murrinumo, Pobl. El Bosque, Pobl. Quinto Centenario, Pobl. Schilling, Pobl. Nueva Vida, Pobl. Pedro Aguirre Cerda, Villa Almagro, Pobl. El Esfuerzo, Ovejería Bajo, Ovejería Alto, La Misión, Calle Ignacio Domeyco, Francke	Rahue / Quinto Centenario - Schilling / Francke / Ovejería	EN EJECUCIÓN
TOTAL			\$ 8.927.702.680				

A continuación se presenta un detalle de los montos invertidos en cada territorio o sector de la comuna de Osorno.

SECTORES	Monto invertido por sector	% de participación en inversión comunal
Oriente	\$ 195.283.871	2,19%
Ovejería	\$ 413.921.091	4,64%
Rahue	\$ 855.206.623	9,58%
Pilauco	\$ 41.554.800	0,47%
Centro	\$ 5.627.164.146	63,03%
Francke	\$ 158.244.158	1,77%
Quinto Centenario	\$ 25.394.455	0,28%
La Misión	\$ 18.971.356	0,21%

Las Lumas (rural)	\$ 6.841.226	0,08%
Pichidamas (rural)	\$ 6.841.226	0,08%
Agua Buena (rural)	\$ 6.841.226	0,08%
Chuyaca	\$ 1.100.782.239	12,33%
Proyectos comunales	\$ 470.656.265	5,27%
TOTAL	\$ 8.927.702.680	100%

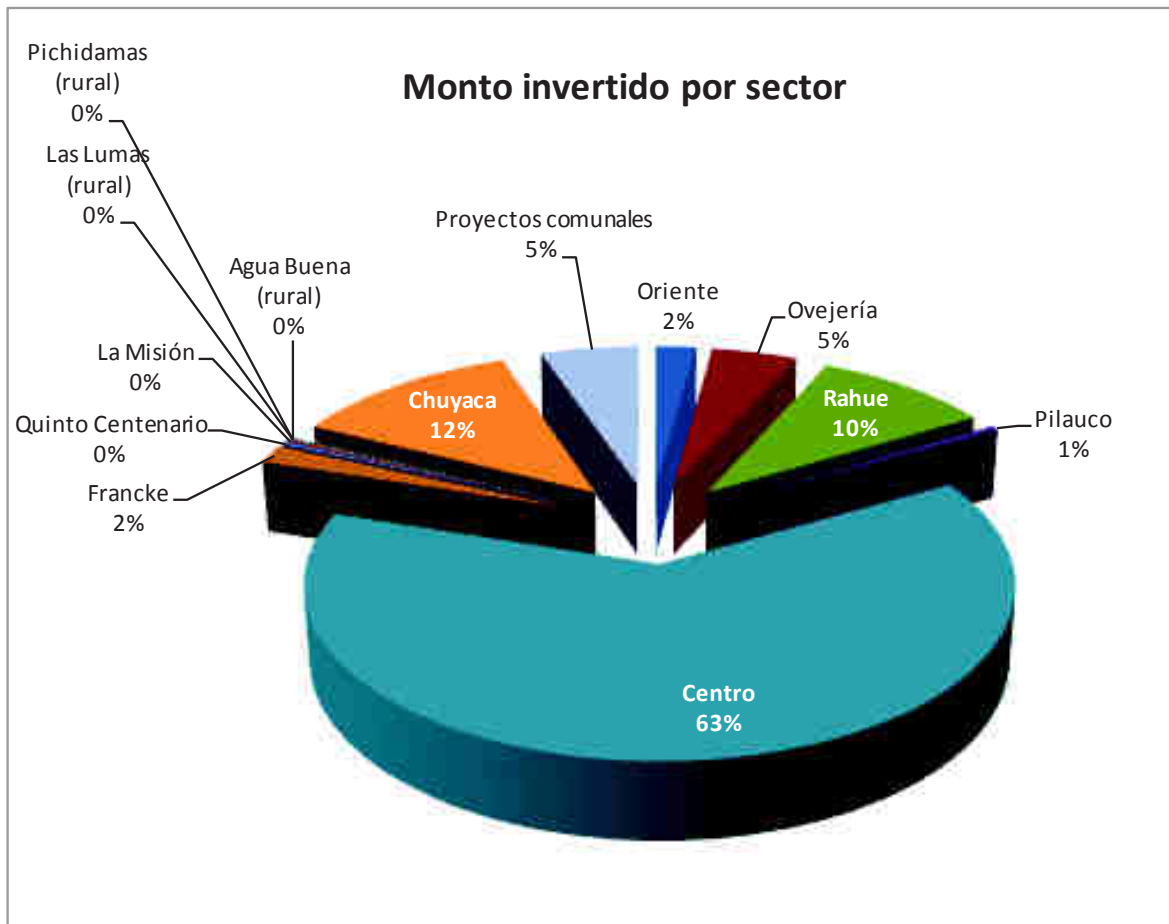

VI.- DIRECCIÓN DE TRÁNSITO Y TRANSPORTE PÚBLICO.

La Dirección de Tránsito y Transporte Público es una Unidad Municipal compuesta por dos Departamentos: Licencias de Conducir y Permisos de Circulación y Departamento de Ingeniería - Estudios de Tránsito, además del Taller de Señales y Aparcaderos.

DIRECCIÓN DE TRÁNSITO.

Departamento Permisos de Circulación.

Durante el año 2012, se otorgaron 35.366 Permisos de Circulación, recaudándose \$2.278.010.043, aproximadamente.

Departamento de Licencias de Conducir.

Durante el año 2012 se otorgaron 10.828 licencias de conducir correspondientes a licencias, controles, cambios de clases, duplicados y extensiones, recaudándose aproximadamente \$228.879.418.-

Parquímetros: \$ 165.030.737.

Permisos Especiales, Aparcaderos, Estacionamientos, certificados, control taxímetros, cuestionarios, faenas de carga y descarga, etc: \$ 17.365.140.-

TALLER DE SEÑALES.-

Señalización:

El Taller de Señalización Vial realizó los siguientes trabajos:

- 284 instalaciones de señales nuevas, de variados tipos.
- 831 señales reinstaladas por reposición, sustraídas y/o destruidas, recicladas y reparadas.

- 233 Instalaciones de señales de nomenclatura (nombres de calles) adosadas y con pedestales.
- 55 instalaciones de refugios peatonales Urbanos y Rurales.
- 117 reparaciones y pintura de refugios urbanos y rurales.
- 95 metros instalación de defensas camineras.
- 272 metros instalación de vallas peatonales.

Demarcación de calzadas

Durante el año 2012, personal de Taller de Señalización Vial, demarcó con pintura acrílica 13.596,45 M2.- \$ 81.578.700.-

Demarcación con pintura termoplástica por licitación: 2500 m² \$ 31.237.500.

Inversión:

Señalización, vallas peatonales, defensas camineras, Refugios Peatonales, etc. \$44.248.704.-

Inversión total en esta Unidad: \$ 157.064.904 aprox.

Ingeniería y Estudios

Revisiones, estudios de sistemas impacto viales urbanos (Eistu), de diversos Proyectos.-

VII.- DIRECCION DE OBRAS MUNICIPALES.

OBRAS CUENTA PÚBLICA 2013

INICIADAS EL 2011 - TERMINADAS EL 2012

Nombre	Financiamiento	FECHA		Monto Contrato \$
		Inicio	Término	
Ampliación Sapu Cesfám Dr. Pedro Jauregui Castro	MUNICIPALIDAD	09/09/2011	27/01/2012	70.693.754
Mejoramiento aceras calle Patricio Lynch, Osorno	GORE	27/09/2011	24/02/2012	484.120.736
Conservación Instalaciones Deportivas Villa Olímpicas	GORE	12/10/2011	09/02/2012	349.454.070
Mejoramiento Multicancha Santísima Trinidad	FRIL	17/10/2011	05/01/2012	32.240.523
Mejoramiento de alumbrado público de la ciudad de Osorno.	MUNICIPALIDAD	26/05/2011	13/01/2012	5.852.074.828
Reposición Escuela Rural de Cancura	GORE	24/10/2011	17/09/2012	1.356.014.426
Pintura y Mejoramiento de camarines Gimnasio Liceo Industrial	PMU	02/11/2011	15/01/2012	40.557.754
Mejoramiento Multicancha Los Notros	FRIL	02/11/2011	16/01/2012	27.201.401
Construcción Centro Comunitario Pedro Aguirre Cerda	FRIL	24/11/2011	17/02/2012	44.526.968
Ampliación y Mejoramiento Sede Social Juan Antonio Rios	MUNICIPALIDAD	28/11/2011	19/01/2012	9.823.702
Mejoramiento Multicancha Villa Altos del Sol	FRIL			24.762.472
	MUNICIPALIDAD	05/12/2011	17/01/2012	2.590.419
Construcción aceras Ovejería Bajo Osorno	FRIL	05/12/2011	17/02/2012	35.508.841
Multicancha Población Moyano	MUNICIPALIDAD	06/12/2011	04/02/2012	18.433.715

Construcción Sede Social Pobl. Moyano	PMU	07/12/2011	30/03/2012	39.814.026
Conservación aceras calle Lord Cochrane	GORE	12/12/2011	24/02/2012	123.105.876
Pavimentación calle Inés de Suarez	MUNICIPALIDAD	14/12/2011	13/01/2012	29.250.138
Sede Social y Centro Deportivo Francisco Montecinos	MUNICIPALIDAD	21/12/2011	05/04/2012	50.365.938
Sala de Reuniones C.V.D Francke, 2º llamado	MINVU	22/12/2011	11/03/2012	19.992.000
Agua potable y Aguas servidas calle Curacautín y Copahue	PMB	26/12/2011	01/06/2012	54.493.000
	MUNICIPALIDAD			1.459.493

INICIADAS EL 2012 - TERMINADAS EL 2012

Nombre	Financiamiento	FECHA		Monto Contrato
		Inicio	Término	
Ampliación Posta Cancura	MUNICIPALIDAD	11/01/2012	12/04/2012	26.603.664
Construcción pozo profundo Las Quemadas	MUNICIPALIDAD	09/01/2012	13/03/2012	24.990.000
Mejoramiento Plaza Juan XXIII, 2º llamado	MUNICIPALIDAD	10/01/2012	06/04/2012	58.900.000
Mejoramiento Recinto Asociación de Rayuela, Osorno	MUNICIPALIDAD	11/01/2012	09/04/2012	35.481.922
Ampliación Sede Social Manuel Rodríguez	MINISTERIO DEL INTERIOR-SEGURIDAD PÚBLICA	13/01/2012	04/03/2012	11.615.126
Provisión e instalación de bicicleteros	MUNICIPALIDAD	04/01/2012	18/01/2012	2.124.250
Implementación equipamiento instalaciones deportivas Villa Olímpica	GORE	24/01/2012	13/04/2012	71.314.000
Construcción sistema autónomo de dotación de agua potable, sector Tacamó, 3er. llamado	MUNICIPALIDAD	26/01/2012	19/02/2012	24.990.000

Demarcación vial pintura termoplástica ciudad de Osorno, 2° llamado	MUNICIPALIDAD	02/02/2012	18/03/2012	31.237.500
Instalación sistema de calefacción Centro Artesanal, 4° llamado	MUNICIPALIDAD	07/02/2012	04/03/2012	13.249.972
Plaza Puerto Amparo, 2° llamado	MINISTERIO DEL INTERIOR-SEGURIDAD PÚBLICA	24/02/2012	13/05/2012	33.453.875
Programa Habitabilidad comuna de Osorno año 2011	MIDEPLAN	14/03/2012	22/07/2012	48.520.521
Conservación aceras Rahue	GORE	22/03/2012	31/08/2012	230.957.904
Construcción camino interior Vertedero Curaco	MUNICIPALIDAD	20/01/2012	20/03/2012	19.453.644
Construcción Fuente de agua en Avda. René Soriano	MUNICIPALIDAD	16/04/2012	24/06/2012	38.240.000
Drenajes Sector de juegos Plaza España, Quinto Centenario	MINVU	25/04/2012	01/06/2012	3.724.652
Mejoramiento Plaza de Armas Osorno	GORE	10/05/2012	06/12/2012	678.036.793
Drenaje cancha Estadio Lago Rupanco, Ovejería, 2° llamado	MINVU	04/06/2012	19/06/2012	5.540.112
Biblioteca Centro Comunitario Pampa Alegre	MUNICIPALIDAD	15/05/2012	18/07/2012	12.675.497
Recuperación 4 Liceos de Osorno- Liceo Industrial	PMU	07/06/2012	05/08/2012	9.187.937
Baños Públicos Plaza de Armas	MUNICIPALIDAD	15/06/2012	26/10/2012	87.605.994
Galpón Mercado Municipal	MUNICIPALIDAD	22/06/2012	26/10/2012	181.823.177
Construcción refugios peatonales sector Rahue y Ovejería	SUBDERE	25/06/2012	24/09/2012	44.038.036
Construcción refugios peatonales diversos sectores de la Comuna de Osorno	SUBDERE	28/06/2012	26/09/2012	47.888.579
Recuperación 4 Liceos de Osorno Liceo Carmela Carvajal	PMU	10/07/2012	09/08/2012	16.837.427
Remodelación Oficina 5° piso - Depto. de Salud, 2° llamado	MUNICIPALIDAD	17/07/2012	01/09/2012	20.449.269

Pavimentación calle Profeta Elías y Profeta Samuel, Santísima Trinidad	MUNICIPALIDAD	16/08/2012	28/09/2012	12.395.573
Conservación aceras calle Lord Cochrane, etapa equipamiento	GORE	16/08/2012	12/10/2012	10.498.368
Construcción aceras diversos sectores de Rahue Alto	PMU	22/08/2012	15/10/2012	27.899.348
Liceo Bicentenario Carmela Carvajal de Prat	MINEDUC	27/08/2012	24/12/2012	99.944.261
Construcción aceras Población Pedro Aguirre cerda	PMU	03/09/2012	12/12/2012	47.512.520
Pavimentación calle Los Lingues entre Los Duraznos y los Quillayes	PMU	20/09/2012	19/11/2012	48.589.606
Mejoramiento Plaza Francisco Valdés	GORE - FRIL	26/09/2012	10/12/2012	25.595.269
Pavimentación Pasaje Padilla	MUNICIPALIDAD	05/10/2012	03/11/2012	15.861.739
Ampliación Oficinas Administrativas Árbitros Parque Schott, 2° llamado	MUNICIPALIDAD	29/10/2012	30/11/2012	8.249.479

INICIADAS EL 2012 - EN ETAPA DE EJECUCIÓN

Nombre	Financiamiento	FECHA		Monto Contrato
		Inicio	Término	
Construcción piscina exterior Parque Pleistocénico Osorno	MUNICIPALIDAD	02/02/2012	18/01/2013	1.092.764.284
Mejoramiento Plaza y Multicancha B. O'Higgins 2° sector	GORE - FRIL	26/09/2012	09/01/2013	67.806.776
Mejoramiento calle Acapulco	GORE	20/11/2012	19/04/2013	265.196.034
Reposición y construcción de aceras Población Manuel Rodríguez	MINISTERIO DEL INTERIOR-SEGURIDAD PÚBLICA	26/11/2012	22/01/2013	46.661.994
Construcción juego de agua Pileta Plaza de Armas	MUNICIPALIDAD	22/11/2012	21/01/2013	195.987.199

Conservación Plaza de Armas-etapa de equipamiento	GORE	06/12/2012	10/01/2013	82.195.693
Mejoramiento Escuela Ricardo Sánchez	PMU	20/12/2012	15/02/2013	48.210.389
Mejoramiento Mercado Municipal, 3er. llamado	GORE	18/12/2012	18/12/2013	4.240.020.433

7.1.- DEPARTAMENTO DE URBANISMO

Por intermedio de la presente, adjunto sírvase encontrar resumen de valores correspondientes a gros realizados durante los meses de Enero a Diciembre del año 2012, siendo los que se detallan a continuación:

CONCEPTOS	NETO	MULTA Y REAJUSTE	TOTAL
BIEN MUNICIPAL EMPLAZADOS EN BIENES NACIONALES DE USO PÚBLICO (CARROS, KIOSCOS, ETC.)	\$1.284.393.-	\$14.840.-	\$1.299.233.-
DIVERSAS OCUPACIONES TEMPORALES EN BIEN NACIONAL DE USO PÚBLICO (PERM. PUBLICIDAD, ROTURAS DE PAVIMENTOS ETC.)	\$34.390.727.-	\$129.981.-	\$34.520.708.-
DIVERSOS CERTIFICADOS ELABORADOS (INFORMES PREVIOS, NÚMEROS, INEXPR., DESLINDES, ZONIFICACION, VARIOS)	\$8.935.388.-	\$2.273	\$8.937.661.-
CONVENIOS DE PAGOS POR COMERCIO AMBULANTE	\$120.847.-		\$120.847.-
EXTRACCIÓN DE ÁRIDOS EN BIENES NACIONALES DE USO PUBLICO (RÍOS)	\$79.455.809.-	\$1.263.509.-	\$80.719.318.-
ACTIVIDADES COMERCIALES PROVISORIAS EN B.N.U.P. (FERIAS ITINERANTES, FERIAS ROTATIVAS, COMERCIO AMBULANTE, ETC.)	\$37.621.364.-	\$206.952.-	\$37.828.316.-
PROYECTOS DE URBANISMO (LOTEOS, SUBDIVISIÓN, FUSIÓN, URBANIZACION, ANTEPROYECTOS DE LOTEOS, PERMISOS DE EDIFICACION, RECEPCIONES)	\$92.587.125.-	\$1.206.-	\$92.588.331.-
TOTAL			\$256.014.414.-

7.2.- DEPARTAMENTO DE EDIFICACIÓN.

Este departamento tiene como misión la revisión de proyectos de edificación, fiscalización de obras privadas y públicas y las infracciones de la Ley General de Urbanismo y Construcciones, en sus diversos ámbitos.

Año 2012

Tipo de proyecto	Cantidad	Superficie m ²	Derechos Municipales (\$)
Obra nueva	108	124.706.87	\$ 138.061.276
Regularización	128	27.588.78	\$ 33.606.007
Ampliación	43	6.350.27	\$ 10.561.546
Cambio Destino	19	2.382.17	\$ 987.573
Modificación Proyecto	17	76.425.70	\$ 31.339.063
TOTAL	315	237.453.79	\$ 214.555.465

Nº Permisos otorgados a Diciembre 2012	315 Permisos Edificación
m ² Aprobados año 2012	237.453.79 m ²
Ingresos Generados hasta Diciembre 2012	\$ 214.555.465

Otros permisos (obra menor)

Cantidad 333

Ingresos generados \$8.562.134

Recepciones Finales

Cantidad 400

m² Recibidos 157.436,13 m²

Resoluciones de Anteproyectos (Aprobación)

Cantidad 07

m² autorizados 30.408,80

Ingresos generados \$ 314.551.-

Actividades Varias

- Inspección de Informes de Patentes
- Cantidad 791, Informes emitidos al Departamento de Rentas.
- Emisión de Certificados Varios 1.120.
- Partes Juzgados de Policía Local 18 infracciones
- Notificaciones 139.

7.4.- DEPARTAMENTO DE OPERACIONES.

7.4.1.- SECCION ELECTRICA.

Mantenición y reposición Alumbrado Público Urbano y Rural

\$ 10.945.000.-

Mantenición semáforos de la Ciudad

\$ 5.450.000

Mantenición Alumbrado Público Plazas

\$ 2.500.000.

Instalación proyectores de área en diferentes sectores de la Ciudad y áreas verdes.

\$ 1.750.000.

Ornamentaciones eléctricas para Fiestas Patrias y Navidad.

\$ 11.980.000.

TOTAL \$ 32.625.000.-

DIFERENTES TAREAS ENCOMENDADAS:

- **Evaluaciones de solicitudes de Juntas de Vecinos y contribuyentes en temas de iluminación espacios públicos.**
- **Recorrido nocturno de alumbrado público y semáforos de la ciudad.**
- **Verificar lecturas de equipos de medida de alumbrado público, para comparar con registros enviados en facturas emitidas por Saesa.**
- **Revisión contrato de suministros.**
- **Mantención Plazas, Plazuelas y áreas verdes de la ciudad.**
- **Recepción y revisión de Puestas en Servicio de nuevos Loteos.**
- **Instalación de Proyectoros en diversos sectores de la ciudad.**
- **Recepción de Plazas y áreas verdes en diversos loteos de la Ciudad.**
- **Mantenciones en: Edificio Consistorial, edificios de Calle Amtahuer, Dependencias sector Chuyaca, dependencias de René Soriano,**
- **Aparcadero Municipal, Bibliotecas Municipales (Central, Población Schilling y Rahue Alto), mantenciones en Museo Histórico, Museo Interactivo, Fuerte Reina Maria Luisa, Primer y Segundo Juzgado de Policía Local, Camping Olegario Mohr y Arnoldo Keim, Casa Mackenna, Pueblito Artesanal, Mercado Municipal, Parque Schott, Villa Olímpica.**
- **Mantenciones en recintos Deportivos de la Ciudad.**
- **Evaluaciones técnicas y económicas por ayudas sociales, e instalación de estas, tramitación en S.E.C. y Saesa para su posterior conexión.**
- **Evaluación y mantención de Jardines Infantiles y Sedes Sociales, que estén en convenio con Municipalidad.**

7.4.2. SECCION INFRAESTRUCTURA.

▪ SEDES SOCIALES.

Reparaciones, ya sea en, carpintería, gasfitería, ventanas correderas, reposición vidrios con protecciones metálicas en ventanas, pinturas y cierros metálicos perimetrales.

- Sede Santa Norma 3	\$ 1.220.000
- Sede social Santísima Trinidad.	\$ 1.020.000
- Sede social Villa Alegre	\$ 380.000
- Sede Eleuterio Ramírez	\$ 1.600.000
- Sede ASFUMO	\$ 1.500.000
- Sede Unión y Futuro- Portal Osorno	\$ 1.200.000
- Sede social Nueva Esperanza	\$ 1.200.000
- Pasamanos sede social Santa Rosa	\$ 150.000
- Cierre Perimetral sede Villa Cautin	\$ 2.560.000
- Pasamanos sede social Sta. Rosa	\$ 150.000
- Reparación Sede Social Ko - Antu	\$ 469.000

TOTAL \$ 11.449.000

▪ RECINTOS MUNICIPALES

REPARACIONES.

- Centro Cultural Pampa Alegre	\$ 2.456.000.-
- Villa Olímpica	\$ 400.000.-
- Casona Mackenna	\$ 342.000.-
- Reparación Cerco Perimetral	
- Cancha Rubén Marcos	\$ 1.100.000.-
- Reparación de techumbre	
- Casona Amthauer	\$ 250.000.-
- Confección Puerta de	

- seguridad para Tesorería	\$	296.000.-
- Reparaciones biblioteca Rahue Alto.	\$	980.000.-
- Reparación Red de Agua		
- Potable Feria Rahue	\$	625.000.-
- Reposición de cerámica		
- sede Santísima Trinidad	\$	922.000.-

TOTAL \$ 7.371.000

HABILITACIONES

Habilitación sede social Sector Pelleco \$ 2.550.000

TOTAL \$ 2.550.000

REMODELACIONES

- Remodelación sede social Adulto Mayor Pampa Alegre	\$	499.000
- Arreglo de pisos y pintura jardín Angelitos Traviesos.	\$	720.000

TOTAL \$ 1.219.000

CONSTRUCCIONES

Construcción sede social club rayuela
Carlos Ibáñez del Campo,
Superficie construida, 82 m² \$ 17.200.000

MULTICANCHAS.

- Ampliación de multicancha, Lagos del Sur.	\$	2.850.000
- Reparación multicancha Cipriano Uribe.	\$	2.000.000
- Cierre completo metálico multicancha, Alto Osorno 2	\$	3.150.000
- Reparación de multicancha Julio Stuckrath	\$	1.980.000
- Multicancha Santísima Trinidad	\$	680.000
- Reparación Multicancha Plaza Suiza	\$	620.000
- Reparación de multicancha Las Gaviotas Ovejería	\$	520.000
- Reparación Multicancha Población El Mirador	\$	630.000
- Multicancha Villa Nueva Primavera	\$	1.300.000
- Reparación cierre perimetral Multicancha Kolbe	\$	856.000
TOTAL	\$	14.586.000

JARDINES INFANTILES

- Mantenimiento de Gasfitería, Carpintería y techumbre Jardín Angelitos Traviesos y Tigritos.	\$	1.550.000
TOTAL	\$	1.550.000

MANTENIMIENTO GENERAL.

Se ejecutan mantenimientos de gasfitería y carpintería de obras menores en todos los recintos Municipales.		6.550.000
TOTAL	\$	6.550.000

INSTALACION MEDIAGUAS.

Se han instalado 65 mediaguas con personal del Programa Comunitario en sectores rurales y urbanos, de acuerdo a Informes Sociales realizados por la Dirección de Desarrollo Comunitario.

OTROS.

Campamentos

Provisión de un arranque de agua potable para el campamento Monseñor Rebolledo y mejoramiento del caudal de agua para el campamento Agrupación por un Futuro Mejor y Buscando Futuro.

TOTAL GENERAL \$ 62.475.000

▪ SECCION VIAL.

MEJORAMIENTO VIAS PUBLICAS URBANAS.

Recargue y bacheo de calles urbanas, calzadas ripiadas con material pétreo.	\$ 6.247.500
Bacheo de calzadas con asfalto (Líquido y en Bolsa)	\$ 4.950.000
Perfiladura de calzadas ripiadas con motoniveladora.	\$ 2.499.000
SUB-TOTAL	\$ 13.696.500

PAVIMENTACION DE ACERAS.

Avda 18 Septiembre	270 m ²	\$ 4.332.790
Calle Mayor Osvaldo Muñoz	100 m ²	\$ 1.487.500
Calle Balmaceda .	75 m ²	\$ 1.115.625
Calle Bellavista	145 m ²	\$ 2.162.349
Calle Martín Ruiz de Gamboa	240 m ²	\$ 3.570.000
Calle Bulnes	278 m ²	\$ 4.135.250

Calle Gmo. Hollsteins	10 m ²	\$	150.000
Calle Por La R. o La Fuerza	23 m ²	\$	342.125
Calle Sotomayor, Ovejera	60 m ²	\$	892.500
SUB TOTAL	1.201 m²	\$	18.188.139

MEJORAMIENTO CAMINOS Y CALLEJONES RURALES

Mantenimiento con material petreo estabilizado con un total de 65 km bacheados.	\$	20.178.497
Maquinaria Motoniveladora arrendada	\$	3.094.000

SUB TOTAL \$ 23.272.497

OBRAS.

- **Reposición de colector de aguas lluvias con sus respectivos sumideros y reposición de calzada de hormigón calle Barros Arana con O" Higgins. \$ 6.700.000**
- **Reposición de colector de aguas lluvias con sus respectivos sumideros y reposición de calzada de hormigón calle Barros Arana con Antonio Matta. \$ 4.650.000**
- **Reparación sumideros con reposición de calzada en calle Errázuriz. \$ 736.000**
- **Reposición de Calzadas y Construcción de Sumideros, Población Carlos Ibañez del Campo. \$ 8.400.805**
- **Reparación sumidero de aguas lluvias, calle Martín Ruiz de Gamboa. \$ 1.500.000**

- Movimiento de tierra para conformación terreno para estacionamiento de 22 vehiculos en calle Tarapacá, frente a Feria Libre Rahue. \$ 350.000
- Término apertura calzada ripiada calle Parinacota. \$ 2.250.000.
- Apertura con calzada ripiada, calle Quilpue, desde Avda Diego de Almagro a El Alba. \$ 1.835.000
- Apertura con base estabilizado, pasaje José Vidal hacia Argomedo. \$ 2.283.500

SUB-TOTAL	\$ 28.705.305
TOTAL	\$ 83.862.441

VIII.- DEPARTAMENTO DE SALUD.

El 90% de las personas de la comuna de Osorno, se atienden en los Centros de Salud Familiar, lo que significa una gran demanda de la población por atenciones de salud de diversa índole. Esta situación ha generado que el Municipio en su compromiso con las personas esté preocupado en implementar nuevas instalaciones para la atención de salud y de empoderar a los funcionarios de los equipos a brindar atenciones de excelencia con énfasis en la satisfacción de los usuarios.

Los 6 Centros de Salud Familiar, tienen incorporado el modelo de Atención con enfoque familiar y Comunitario. Este modelo se anticipa a los problemas, con un énfasis importante en la promoción de la salud y en la prevención de la enfermedad, esta forma de atender a nuestra población es más cercana y más cálida.

La población inscrita y validada por FONASA para el año 2012, fue de 142.406 personas.

8.1. CARACTERISTICAS DE LA POBLACION

La población de Osorno es de 165.486 habitantes proyectada para el año 2012 según censo del año 2002, con 81.280 varones y 84.206 mujeres.

La población inscrita validada por FONASA para el 2012 alcanza a 142.189 usuarios distribuidos en 67.053 hombres y 75.142 mujeres lo que representa un 85.9% de cobertura respecto a la proyección de población INE para el 2012.

8.1.2. Distribución de población inscrita validada por Cesfam según Fonasa. Comuna osorno. Año 2012.

ESTABLECIMIENTO	HOMBRES	MUJERES	TOTAL
CESFAM QUINTO CENTENARIO	10306	11459	21765
CESFAM DR. PEDRO JAUREGUI	8729	10057	18786
CESFAM M. LOPETEGUI	16780	20114	36894
CESFAM OVEJERIA	5287	6050	11337
CESFAM PAMPA ALEGRE	10897	11882	22779
RURAL	743	595	1338
CESFAM RAHUE ALTO	14311	14985	29296
TOTAL	67.053	75.142	142.196

Fuente: Dpto. de Salud Municipal. Inscritos Per cápita 2011/2

El centro de salud con mayor población inscrita es el CESFAM Marcelo Lopetegui que concentra el 26% de los inscritos seguido del Cesfam Rahue Alto con 20,6% y en tercer lugar Pampa Alegre con 16%.

8.1.3 Población inscrita según sexo y grupo programático año 2012.

Grupos de edad	TOTAL COMUNA OSORNO		
	Hombres	Mujeres	Total
0 - 9	10.799	10.361	21.160
10 - 19	11.349	11.226	22.575
20 - 64	38.164	43.936	82.100
65 y más	6.741	9.620	16.361
TOTAL	67.053	75.143	142.196

Fuente: Dpto. de Salud Municipal. Inscritos Per cápita 2012

8.1.4. Pirámide de población inscrita validada por Fonasa Comuna Osorno Año 2012.

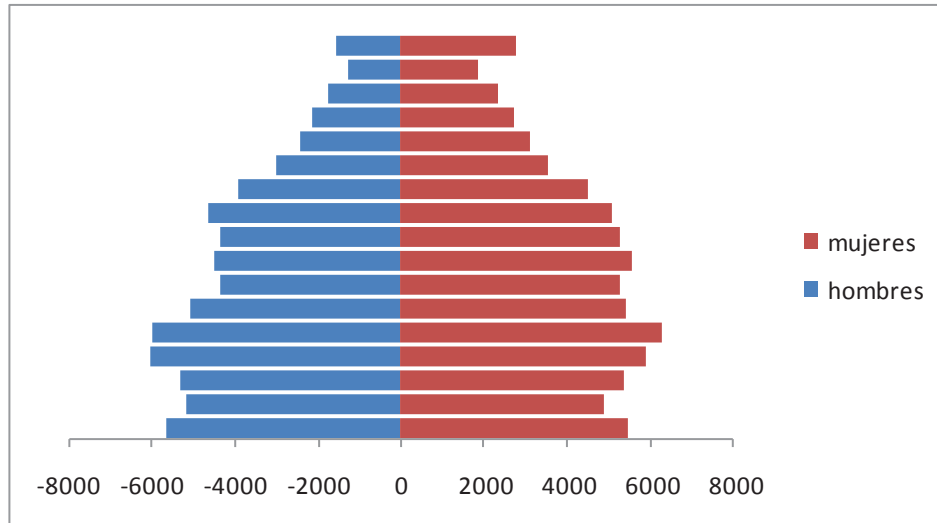

La pirámide de la Población inscrita para el 2012 representa a una población en proceso de transición avanzada con un 11,5% de adultos mayores.

8.2 RED COMUNAL SALUD MUNICIPAL OSORNO.

La Red Comunal de la Salud Municipal de Osorno está compuesta por:

- 6 Centros de Salud Familiar
- Unidad Médica Móvil Atención Primaria
- 1 Laboratorio Clínico de APS Comunal
- 1 Call center
- Postas de Salud Rural
- 1 Modulo Dental Incremental
- Estaciones Médicos Rurales
- 1 Unidad de Abastecimiento
- 1 Clínica Dental Móvil

8.3 PRESTACIONES ENTREGADAS DURANTE EL AÑO 2012.

En estos cuadros se encuentran todas las actividades o prestaciones de salud realizadas durante el año 2012 en los distintos Establecimientos de Salud de la comuna de Osorno bajo administración Municipal, tanto en el sector urbano como rural.

Para facilitar la comprensión se presentan cuadros con número total de Prestaciones en Salud, en forma global y resumida por Programa de Salud Médicas y otros profesionales.

RESUMEN NUMÉRICO ACTIVIDADES EFECTUADAS POR MÉDICO. OSORNO ENERO A DICIEMBRE 2012.

ACTIVIDADES MEDICAS	Número de Prestaciones
Total controles de salud por médico	37.684
Total consultas de morbilidad	114.303
Total consultas en extensión horaria	15.943
Total consultas médicas de salud mental	12.130
Total consultas abreviadas	8.981
Total consejerías por médico	3.976
TOTAL ACTIVIDADES	193.017

<https://estadisticas.ssosorno.cl>

ATENCIÓN EN EL SERVICIO ATENCIÓN PRIMARIA DE URGENCIA (SAPU).

OSORNO ENERO A DICIEMBRE 2012

PROFESIONAL	TOTAL
MÉDICO	105.829

Fuente: Anuario estadístico Depto Salud -enero-diciembre/Osorno

**CONSULTAS POR PROFESIONAL NO MÉDICO.
AÑO 2012**

	Numero de Prestaciones
CONSULTAS POR INSTRUMENTO	
Total consultas profesional matrona	13.748
Total consultas profesional enfermera	7.338
Total consultas profesional kinesiólogo	4.789
Total consultas profesional nutricionista	14.580
Total consultas profesional asistente social	10.286
Total consultas profesional psicólogo	12.764
Total consultas profesional Terapeuta ocupacional	782
TOTAL CONSULTAS OTROS PROFESIONALES	64.287

<https://estadisticas.ssosorno.cl>

**CONTROLES POR MIEMBROS DEL EQUIPO SALUD.
AÑO 2012**

CONTROLES DE SALUD POR INSTRUMENTO	año 2012
Total controles de salud por médico	37.684
Total controles de salud por matrona	39.971
Total controles de salud por enfermera	36.380
Total controles de salud por nutricionista	14.623
Total controles de salud por kinesiólogo	29.161
Total controles de salud por técnico. Paramédico	4.615
Total controles de salud por terapeuta ocupacional	1.144
TOTAL CONTROLES DE SALUD OSORNO	161.560

<https://estadisticas.ssosorno.cl>

**CONSULTAS PROGRAMA SALUD MENTAL SEGÚN PROFESIONAL Y GÉNERO DEL CONSULTANTE.
AÑO 2012**

PROFESIONAL	HOMBRES	MUJERES	TOTAL
Total consultas por médico	2.404	9.800	11.197
Total consultas por psicólogo/a	3.160	9.379	11.615
Total consultas por enfermera/o	25	92	117
Total consultas por matrona/ón	1	1	2
Total consultas por asistente social	1.028	1.751	2.236
TOTAL	6.618	21.023	25.167

<https://estadisticas.ssosorno.cl>

**ATENCIONES ODONTOLÓGICAS POR ODONTÓLOGO Y ASISTENTE DENTAL.
AÑO 2012**

ATENCIONES ODONTOLOGICAS	Numero de prestaciones
Total atenciones de urgencia	51.961
Total actividades de promoción	18.955
Total actividades preventivas	115.081
Total actividades recuperativas: tratamiento	108.832
Total actividades recuperativas: apoyo diagnóstico	12.498
Total altas odontológicas	16.618
Total consultas en extensión horaria	16.945
Total actividades por técnico dental	4.495

<https://estadisticas.ssosorno.cl>

**CONSEJERIAS INDIVIDUALES POR EQUIPO DE SALUD.
AÑO 2012**

CONSEJERIAS INDIVIDUALES	Numero de prestaciones
Total consejerías por médico	3.048
Total consejerías por matrona	10.266
Total consejerías por enfermera	1.324
Total consejerías por nutricionista	4.926
Total consejerías por kinesióloga	1.744
Total consejerías por asistente social	528
Total consejerías por psicólogo	136
Total consejerías terapeuta ocupacional	390
Total consejerías por técnico paramédico	2.897
Otros Profesionales	42
TOTAL DE CONSEJERÍAS	25.301

<https://estadisticas.ssosorno.cl>

**ATENCIONES SALAS IRA/ERA (KINESIOLOGO).
AÑO 2012**

TIPO DE ACTIVIDAD SALAS IRA - ERA	Numero de prestaciones
Nº controles por kinesiólogo en sala IRA, ERA	18.506
Nº consultas por kinesiólogo IRA-ERA	1.778
Nº procedimiento por kinesiólogo en sala IRA, ERA	14.217
Nº atenciones rehabilitación pulmonar consultas y controles	186
Nº TOTAL DE ACTIVIDADES REALIZADAS POR KINESIÓLOGO	34.687

<https://estadisticas.ssosorno.cl>

ATENCIONES SALA DE REHABILITACIÓN COMUNITARIA INTEGRAL. AÑO 2012 E

ACTIVIDADES SALAS DE REHABILITACIÓN FÍSICA	Numero de Prestaciones
Consultas Rehabilitación física	3.211
Controles Rehabilitación física	11.799
Ingresos y egresos Rehabilitación física	2.209
Procedimientos	32.587
Consejería individual	1.415
Consejería familiar	442
Visitas domiciliarias Integrales a familias con miembro en rehabilitación	963
TOTAL ACTIVIDADES	52.626

<https://estadisticas.ssosorno.cl>

ATENCIONES EN DOMICILIO EQUIPO DE SALUD. AÑO 2012

Actividades en Domicilio	Numero de prestaciones
Visitas domiciliarias a familias	6.351
Otras visitas integrales	1.399
Tratamientos y/o procedimientos en domicilio	17.982
Rescate a pacientes insistentes	2.097
Visitas domiciliarias IRA-ERA	689
Visitas domiciliarias sala rehabilitación	963
TOTAL ATENCIONES EN DOMICILIO	29.481

<https://estadisticas.ssosorno.cl>

**ATENCIONES EN OFICINA DE INFORMACIONES (OIRS) CESFAM OSORNO.
AÑO 2012**

ATENCIONES EN OIRS	Numero de prestaciones
Total Informaciones y consultas entregadas	424.809
Total sugerencias	35
Total felicitaciones	141
Total reclamos recibidos	390
TOTAL PERSONAS ATENDIDAS	425.375

<https://estadisticas.ssosorno.cl>

**ATENCIONES MÉDICAS REALIZADAS POR UMMAD SEGÚN CESFAM DE ORIGEN.
Años 2011 Y 2012**

CESFAM	ATENCIONES MÉDICAS	
	2011	2012
Dr. Marcelo Lopetegui	422	305
Rahue Alto	274	366
Quinto Centenario	41	65
Pampa Alegre	115	106
Dr. Pedro Jáuregui	246	196
Ovejería	91	109
TOTAL	1.189	1.147

Fuente: Estadística Dpto. Salud Municipal Osorno.

Similar a lo acontecido el año 2011; en el año 2012 los usuarios de los CESFAM que recibieron mayor nº de atenciones de la UMMAD, fueron Rahue Alto (39,1%) y Marcelo Lopetegui (26,6%).

**ATENCIONES MÉDICAS UMMAD SEGÚN GRUPO ETAREO.
AÑOS 2011 Y 2012.**

Año	GRUPO ETAREO		
	Menor de 80 años	Mayor de 80 años	Total
Año 2011	411	778	1.189
Año 2012	355	792	1.147

Fuente: Estadística Dpto Salud Municipal Osorno

Los mayores de 80 años concentran casi el 70% de las atenciones entregadas por la UMMAD.

**ATENCIONES POR MÉDICO SAPU(S) OSORNO.
AÑO 2012**

SAPU	Nº consultas medicas	%
Dr. Pedro Jáuregui	37.790	35,7
Dr. Marcelo Lopetegui	32.236	30,5
Rahue Alto	35.803	33,8
TOTAL	105.829	100

Fuente: www.DEIS.cl

La principal causa de consulta en los SAPU durante el 2012, fue de origen respiratorio, dentro de las cuales la causa más frecuente de consulta corresponde a las infecciones respiratorias altas (IRA alta) las que alcanzan el 70 %.

**ATENCIONES ODONTOLÓGICAS SAPU JAUREGUI
AÑO 2012**

TIPO ACTIVIDAD	Nº ATENCIONES
EXODONCIAS	5.720
URGENCIAS ODONTOLÓGICAS	7.554
FLEGMONES	327
OTRAS ACTIVIDADES	671

Fuente: Estadísticas SAPU, año 2012

Las atenciones dentales entregadas por este servicio que funciona en el SAPU, significan un gran apoyo para la resolver los problemas de urgencia odontológica de la población. En promedio se atienden entre 30 y 35 pacientes por día.

Además, es importante señalar cualquiera sea el motivo de consulta y en caso que se necesite trasladar pacientes hacia la unidad de emergencia del Hospital Base Osorno, estos son realizados por medio de 2 ambulancias dispuestas para ello, los que durante el año 2012 constituyeron 1.035 traslados y que significa un 1% de traslados con una resolutividad de un 99%.

**CALL- CENTER TOTAL DE LLAMADOS POR CESFAM.
AÑO 2012.**

Establecimientos	Año 2011	Año 2012	% incremento llamados
Dr. Marcelo Lopetegui	27428	39.906	31%
Rahue Alto	9768	27.230	64%
Quinto Centenario	5553	25.593	78%
Pampa Alegre	7700	30.861	75%
Dr. Pedro Jáuregui	13628	20.330	33%
Ovejería	7111	16.137	56%
TOTAL	71168	162.814	56%

Fuente: Estadística anual callcenter Osorno

**Nº DE LLAMADAS RECIBIDAS SEGÚN TIPO
AÑO 2012**

TIPO DE LLAMADAS	AÑO 2011	AÑO 2012
Hrs medicas entregadas	26.562	38.669
Hrs matrona entregadas	5.882	7.478
Consultas/Informaciones	20.368	39.350
Rechazo hrs médico y matrona	25.105	19.384

Fuente: Estadística Dpto. Salud Municipal Osorno

8.7. LABORATORIO CLINICO DE APS

A continuación se presenta información comparativa año 2011 y 2012, respecto de las actividades realizadas en el Laboratorio Clínico APS Osorno.

EXÁMENES DE LABORATORIO PROCESADOS AÑOS 2011 / 2012.

TIPO DE EXAMEN / DETERMINACIONES	Nº exámenes año 2011	Nº de exámenes año 2012
Hematología	53.187	56.777
Bioquímica	424.030	435.388
Inmunología	3.213	4.920
Microbiología	19.818	24.134
Deposiciones, Exudados y otros	663	829
Orina	51.734	56.576
TOTAL Determinaciones	552.645	578.624

Fuente: Laboratorio Clínico APS Osorno, año 2012

DEMANDA DE EXÁMENES DE LABORATORIO AÑOS 2011 / 2012

	Año 2011	Año 2012
Personas que acceden a Exámenes del Laboratorio Clínico APS	65.427	70.724
Personas con exámenes derivados al Hospital Base Osorno	5.435	6.110
Promedio de personas diarias con Exámenes de Laboratorio	273	295

Fuente: Laboratorio Clínico APS Osorno, año 2012

De los cuadros anteriores se puede concluir que existe un aumento cercano al 7% de la demanda de Exámenes de Laboratorio y de un aumento de 9% en las determinaciones de exámenes, entre los años 2011 y 2012.

TOTAL ECOGRAFIAS REALIZADAS Comuna Osorno año 2012

ECOTOMOGRAFIAS	1.207
ECO OBSTETRICAS	3.589
TOTAL	4.796

Fuente: Anuario estadístico Depto Salud -enero-diciembre/Osorno.

CIRUGIA MENOR
Comuna Osorno año 2012

TIPO ACTIVIDAD	TOTAL
CIRUGIA MENOR TOTAL	930

Fuente: Anuario estadístico Depto Salud -enero-diciembre/Osorno.

PROYECTOS SALUD MUNICIPAL AÑO 2012

Nº	DENOMINACION	MONTO \$	FINANCIAMIENTO	ESTADO
1	AMPLIACION Y REMODELACION SAPU DR. PEDRO JAUREGUI	70.700.000	DEPTO. SALUD	TERMINADO
2	CENTRO DE DIAGNOSTICO TERAPEUTICO	200.000.000	DEPTO. SALUD	EN PROCESO
3	CONSTRUCCION CECOSF MANUEL RODRIGUEZ	171.000.000	SERVICIO DE SALUD OSORNO	TERMINADO
4	EQUIPAMIENTO CECOSF MANUEL RODRIGUEZ	9.558.000	SERVICIO DE SALUD OSORNO	TERMINADO
5	CENTRO REHABILITACION CESFAM PAMPA ALEGRE	50.000.000	MUNICIPAL	TERMINADO
6	AMPLIACION POSTA CANCURA	27.000.000	MUNICIPAL	TERMINADO
7	REMODELACION OFICINAS DEPTO. DE SALUD	20.449.269	DEPTO. DE SALUD	TERMINADO
8	CAMION CHEVROLET MODELO NKR 612 E 4 AÑO 2013	19.678.911	DEPTO. DE SALUD	TERMINADO
9	STATION WAGON NISSAN MODELO XTRAIL S 2.5 AÑO 2013	12.822.845	DEPTO. DE SALUD	TERMINADO
MONTO TOTAL \$		581.209.025		

IX.- DEPARTAMENTO DE EDUCACIÓN MUNICIPAL.

PERSONAL DEL SISTEMA DE EDUCACIÓN MUNICIPAL

DOTACIÓN DOCENTE.

El Departamento Administrativo de Educación Municipal está constituido desde el 01 de enero de 1982, con motivo del traspaso de los establecimientos educacionales fiscales al sector municipal. En la actualidad administra 41 Establecimientos Educacionales y 11 Jardines Infantiles que atienden a niños, niñas y jóvenes desde el Nivel Sala Cuna hasta 4º Medio.

Dotación de Personal DAEM

Fuente DAEM 2012

En la proyección efectuada en el PADEM 2012, en cuanto al personal se observan las siguientes variaciones:

Personal financiado con subvención normal: este aumentó respecto al proyectado puesto que se estimó un total de 2112 horas contratadas pero al mes de junio se registraba un total de 2156 horas contratadas, es decir aumentó en 2,04%.

DEPARTAMENTO DE EDUCACION	CANTIDAD FUNCIONARIOS	HORAS
Director	1	44
Secretaria	1	44
Subdirector	1	44
Secretaria Oficina de Partes	1	44
Encargado de Cuentas Corrientes	1	44
Unidad Técnica Pedagógica	2	88
Unidad De Protección Social	2	88
Extraescolar	1	44
Monitor extraescolar	1	10
Monitor extraescolar	1	4
Informático	1	44
Jefe Área Adquisiciones	1	44
Administrativos	3	132
Jefe Área Administración	1	44
Secretaria	1	44
Administrativos	2	88
Jefe Área de Infraestructura	1	44
Eléctrico	1	44
Carpintero	1	44
Inventarios	1	44
Jefe Área De Presupuesto	1	44
Administrativos	5	220
Auxiliar	1	44
Chofer	1	44
Amplificación	1	44
TOTAL	35	1466
Código del Trabajo SEP		HORAS
Área Gestión Educativa	1	44
Área de Administración	2	88
Área de Presupuesto	1	44
Área de Adquisiciones	1	44
Bodega SEP	1	44
TOTAL	6	264
RECORRIDO ESCOLAR		HORAS
Choferes	14	616
Cuidadores Recinto	3	132
Encargada Recorrido Escolar	1	44
TOTAL	18	792

ORGANIGRAMA DEPARTAMENTO DE ADMINISTRACION DE EDUCACION MUNICIPAL

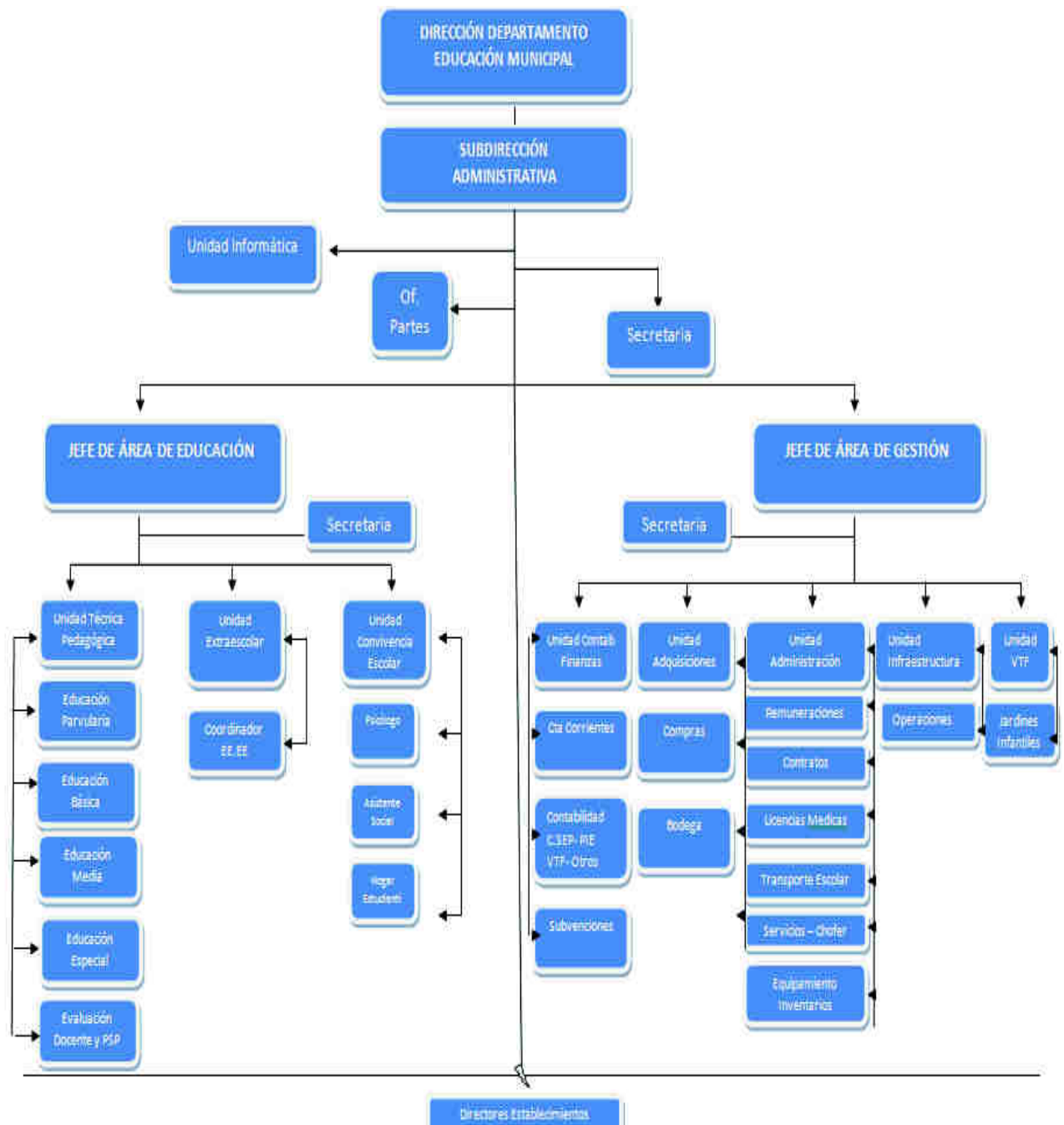

Fuente DAEM 2012

JARDINES INFANTILES DE ADMINISTRACION DELEGADA (JUNJI)

RESUMEN PERSONAL ESTABLECIMIENTOS JUNJI						
COMUNA DE OSORNO						
		EDUCADORA DE	TECNICO EN	AUXILIAR DE	AUXILIARES	TOTAL
Nº	ESTABLECIMIENTO	PARVULOS	PARVULO	PARVULOS		PERSONAL
1	JARDIN KIMKIMTUAL TA PU PICHIKECHE	4	8	2	2	16
2	JARDIN SUEÑOS MAGICOS	2	5	0	1	8
3	JARDIN EL BOSQUE ENCANTADO	3	7	2	1	13
4	JARDIN SEMILLAS DE AMOR	5	8	1	2	16
5	JARDIN BROTES DE AMOR	2	3	2	1	8
6	JARDIN BURBUJITAS	2	3	2	1	8
7	JARDIN DULCES SUEÑOS	2	1	4	1	8
8	JARDIN CHEMONGUEN	2	5	0	1	8
9	JARDIN PEQUEÑOS GIRASOLES	2	1	4	1	8
10	JARDIN CASCANUECES	2	0	5	1	8
11	JARDIN SEMILLITAS	1	2	1	1	5
TOTAL		27	43	23	13	106

Para el buen funcionamiento de los Jardines VTF existe Coordinadora con una jornada de 44 hrs. cronológicas.

EVOLUCIÓN DOTACIÓN DOCENTE 2008 – 2012

La Dotación Docente Comunal ha experimentado el siguiente comportamiento entre los años 2008 y 2012 expresada éste en horas.

**SISTEMA COMUNAL DE EDUCACION DOTACIÓN DOCENTE
TITULARES Y CONTRATA.**

**AÑOS 2008 - 2012 EN NÚMERO DOCENTES Y CANTIDAD DE
HORAS**

AÑOS	Nº PERSONAS	HORAS
2008	858	27310
2009	739	27232
2010	780	26116
2011	820	27281
2012	876	30139

Fuente DAEM 2012

Nota: Aumento de Funcionarios y horas se debe a contrataciones SEP y Proyectos de Integración, año 2012.

EVOLUCIÓN DOTACIÓN DOCENTE 2008 - 2012

**SISTEMA COMUNAL DE EDUCACION DOTACIÓN DOCENTE
TITULARES Y CONTRATA.**

**AÑOS 2008 - 2012 EN NÚMERO DOCENTES Y CANTIDAD DE
HORAS**

Proyectado:

AÑOS	Nº PERSONAS
2012	820

Real:

AÑOS	Nº PERSONAS
2012	876

La variación producida en un total de 56 personas, se explica por:

Directivos: Jubilación Directora.

Inspectores Generales: Se disminuyó un inspector general en el Liceo Eleuterio Ramírez.

No se ha contratado el inspector general para el Liceo Bicentenario Carmela Carvajal de Prat.

Jefes de UTP: El Liceo Eleuterio Ramírez, contaba con 2 Jefes de UTP, dado que el requerimiento técnico considera sólo uno por establecimiento se designó uno a la subrogación del cargo vacante en la escuela Lago Rupanco.

ORIENTADORES

En consideración a la propuesta presentada al Concejo Municipal por los Orientadores de la Comuna, se creó con recursos SEP el cargo de Orientador con jornada compartida entre la Escuela Básica Leonila Folch López y la Escuela Efraín Campana Silva.

DOCENTES PLANTA:

La Dotación disminuyó en un total de 69 docentes, lo anterior en consideración a retiros voluntarios y docentes fallecidos durante el primer semestre del 2012.-

DOCENTES CONTRATA:

La Dotación aumentó en un total de 8 docentes, lo anterior en consideración a los reemplazos que se produjeron para poder cumplir con la cantidad de horas para planes y programas.

Docentes PIE

La dotación se vio incrementada con la incorporación de una total de 7 proyectos PIE, en los establecimientos que a continuación se indican:

ESTABLECIMIENTOS
Liceo Industrial
Instituto Politécnico
Liceo Ramírez
Escuela Lago Rupanco
Escuela México
Escuela G.H. Mendoza
Escuela Canadá

Docentes SEP

Al momento de elaborar el PADEM 2012, aun no se había publicado la Ley 20.501, que modifica la modalidad de contratación del personal contratado por SEP, que pasa de honorarios a regirse por las disposiciones contenidas en el Estatuto Docente.

	TOTAL PERSONAL
Directores	28
Subdirectores	2
Inspector General	6
Unidad Técnico P.	28
Orientadores	4
Docentes Planta	382
Docentes Contrata	276
Docentes Integración	69
Docentes SEP	81
TOTAL	876

▪ **PERFECCIONAMIENTO DOCENTE.**

Resumen docentes PLANTA Y CONTRATA con y sin perfeccionamiento:

AÑO	CON PERFECCIONAMIENTO	SIN PERFECCIONAMIENTO	TOTAL DOCENTES
2008	554	304	858
2009	546	329	875
2010	561	303	864
2011	547	274	821
2012	502	374	876

Fuente DAEM 2012

De los datos de la tabla anterior sobre perfeccionamiento de los profesionales de la educación, se desprende que durante el año 2012, el 57,3 % percibe el beneficio de asignación de perfeccionamiento contemplado en el estatuto docente con un costo para efecto de remuneraciones equivalente a M\$ 53.000 mensual.

Licencias Médicas:

De acuerdo al Estatuto Administrativo Ley N°18.834 Art. 111:

“Se entiende por Licencia Médica el derecho que tiene el funcionario de ausentarse o reducir su jornada de trabajo durante un determinado lapso, con el fin de atender el restablecimiento de su salud, en cumplimiento de una prescripción profesional certificada por un médico cirujano, cirujano dentista o matrona, según corresponda, autorizada por el competente Servicio de Salud o Institución de Salud

Previsional, en su caso. Durante su vigencia el funcionario continuará gozando del total de sus remuneraciones.”

Los trabajadores del Sector Público continuarán gozando del total de sus remuneraciones durante la vigencia de una licencia médica, las que serán pagadas por su Servicio, sin perjuicio que éste reciba del organismo de salud correspondiente la compensación que fuere procedente.

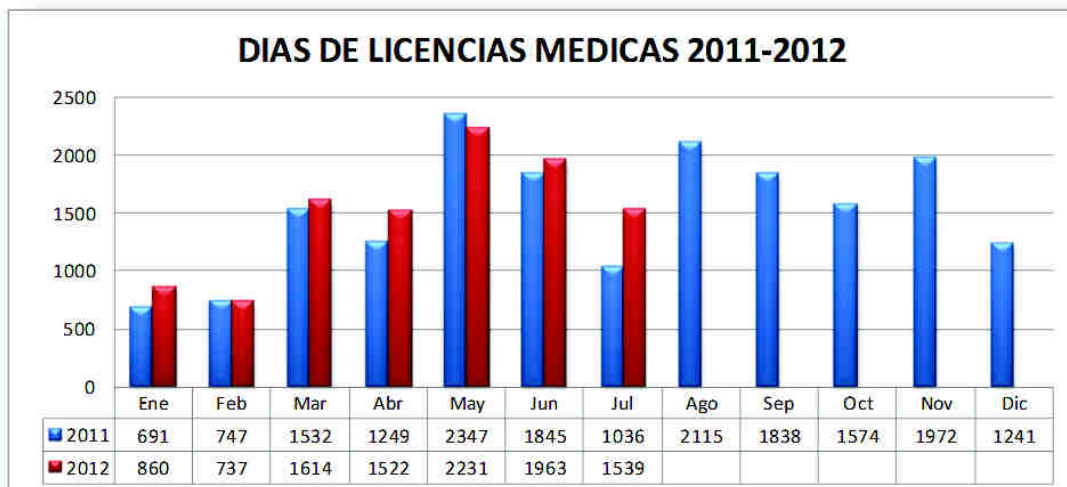

Entre enero y junio de 2012, se acumuló un total de 8.927 días de licencias médicas, es decir experimento una variación al alza de un 6% en relación al año 2011 (8.411 días)

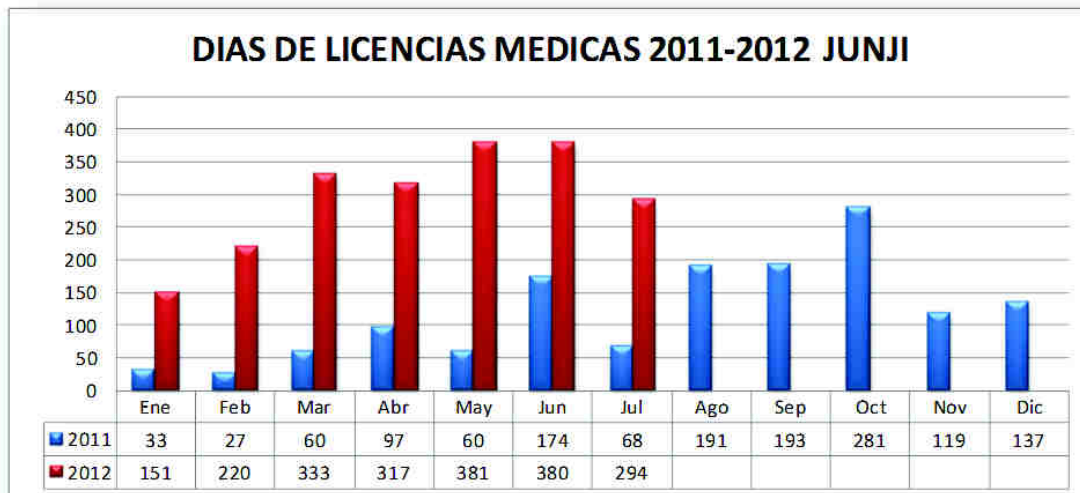

Entre enero y junio de 2012, se acumuló un total de 1782, días de licencias médicas, es decir experimento una variación al alza de un 395% en relación al año 2011 (451 días). Lo que se explica por un importante número de licencia Maternales.

Fuente DAEM 2012

Días perdidos por accidentes laborales:



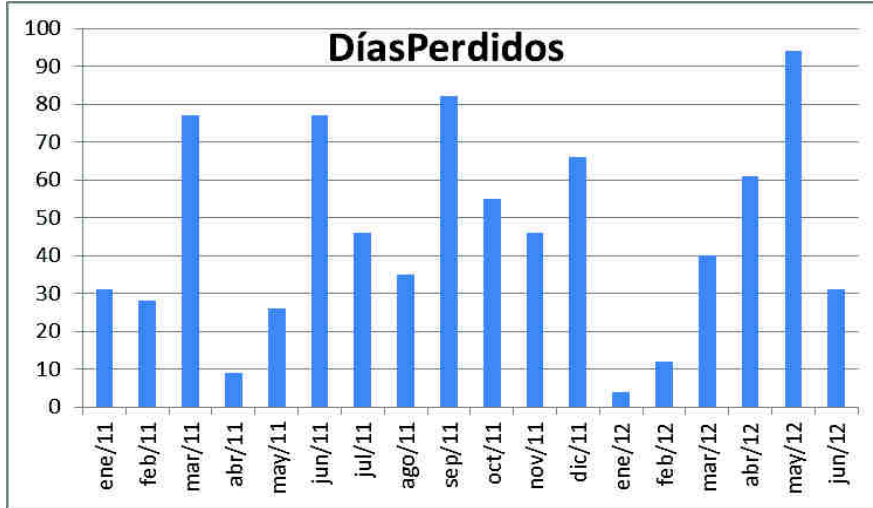

Fuente DAEM 2012

Los días perdidos por accidentes laborales han aumentado respecto del año anterior en atención que dichos accidentes han sido de gravedad y un accidente fatal. En cada unidad educativa con más de 25 funcionarios, existen los siguientes Comités Paritario de Higiene y Seguridad: DAEM, Liceo Industrial, Instituto Politécnico, Liceo Eleuterio Ramírez, Escuela Especial Ana Aichele y Escuela Paul Harris.

Permisos Administrativos:

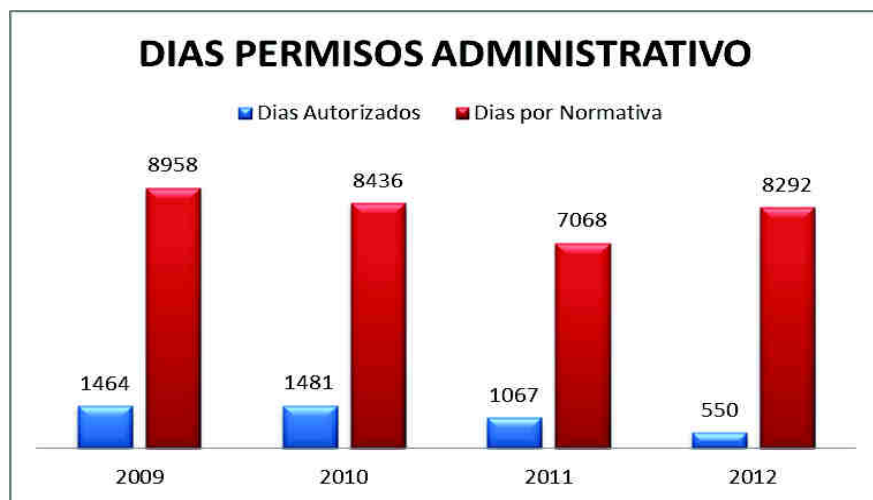

Fuente DAEM 2012

Respecto a los permisos administrativos están regulados por la ley, los cuales son autorizados exclusivamente por el Director del establecimiento educacional los cuales no pueden superar los 6 días. Del gráfico se desprende que el porcentaje de días solicitados (DIAS AUTORIZADOS) corresponde al 22,5% el 2008, 16% el 2009, 17,55% el 2010, 15,09% el 2011 y al mes de julio 2012 corresponde a 6,63%.

VISIÓN Y MISIÓN DE LA EDUCACIÓN MUNICIPAL

La Ilustre municipalidad de Osorno, a través de su Departamento de Educación, tiene como tarea fundamental asegurar el acceso a una educación de calidad, creando las condiciones óptimas para que todos los alumnos y alumnas de la comuna adquieran aprendizajes que les permitan un desarrollo integral.

MISIÓN

Proporcionar un servicio educacional basado en el aseguramiento de la calidad y la equidad, con un total cumplimiento del currículum escolar correspondiente a cada uno de los niveles y tipos de enseñanza, en el contexto de una atmósfera educativa cuyas características sean la excelencia académica, formación valórica y el mejoramiento continuo.

X.- ADMINISTRACIÓN MUNICIPAL.-

Una de las labores más cercanas a la comunidad que la Administración Municipal realiza permanentemente es la administración de los bienes municipales y bienes nacionales de uso público que solicitan distintas organizaciones de la comunidad.

En este sentido, la administración tiene a su cargo el Teatro Municipal ubicado en el Edificio Consistorial y que el año 2012 fue facilitado a 143 Organizaciones Sociales y privadas y que benefició a 24.399 personas asistentes a los eventos realizados.

Por otra parte, se otorgó factibilidad de Gimnasios a 178 agrupaciones que permitieron realizar actividades deportivas, culturales y religiosas. Incluyendo el préstamo de albergue a un total 43 solicitudes de delegaciones asistentes a la ciudad.

En el ámbito recreativo fueron beneficiadas 149 organizaciones, entre ellas colegios municipales, organizaciones deportivas, juntas de vecinos, etc., las cuales asistieron al Camping Olegario Mohr. Además, se facilitaron un total de 84 autorizaciones de uso de Plazas, Parques y Recintos para eventos a la Comunidad, auspiciándose alrededor de 144 implementaciones, entre ellas perifoneo, lienzos, pódium, tarimas, toldos, amplificaciones, stands, tatamis, etc.-

Nuestro municipio en su afán por facilitar los servicios a la comunidad, realizó alrededor de 70 traslados en nuestros dos buses municipales, de acuerdo a la ley N°18.695 Orgánica Constitucional de Municipalidades en su art. 4° letra e).

Esta dirección además cuenta con dos departamentos de su dependencia:

10.1 DEPARTAMENTO DE INSPECCIONES.

INFRACCIONES

Partes empadronados
Ley de tránsito

Primer Juzgado Policía Local	1225
Segundo Juzgado Policía Local	<u>1340</u>
Total	2565

Partes no empadronados
Ley de tránsito - Ley de Rentas - Ordenanza Municipal

Primer Juzgado Policía Local	88
Segundo Juzgado Policía Local	<u>97</u>
Total	105

Total infracciones 2.670

Notificaciones emitidas

Ordenanza Municipal	216
Ley De Rentas	153
Ley De Tránsito	35
Ley Gral. Urbanismo Y Construcción	6
Total notificaciones	410

Otras fiscalizaciones relacionadas con Rentas Municipales:

Microempresas familiares	374
Patentes provisorias vencidas	83
Patentes impagas	416
Total patentes fiscalizadas	873

OTRAS FISCALIZACIONES PERIÓDICAS PROPIAS DEL DEPARTAMENTO.

- Transporte público mayor y menor
- Transporte escolar
- Apoyo al ministerio de transportes de Puerto Montt
- Ocupación de bien nacional de uso público
- Patentes de comercio ambulante y establecido
- Detección e informe a unidades correspondientes referente a micro basurales, señales de tránsito y otras anomalías varias en vía pública
- Anualmente se fiscaliza en diversas celebraciones cristianas; 1 y 2 de noviembre en cementerios, comercio en ferias por semana santa, fiesta de la candelaria en sector la misión
- Comercio instalado en Recinto Sago y Plaza de Armas en periodo de fiestas patrias
- Clausuras y alzamientos de locales comerciales
- Periódicamente en diversas ferias rotativas y establecidas
- Atención a llamados de vecinos

10.2 DEPARTAMENTO DE INFORMATICA.-

- **Soporte Técnico.**
- **Apoyo técnico en terreno.**
- **10 municipios en tu barrio zona urbana.**
- **58 operativos de la Ficha de protección Social en zona urbana**
- **6 operativos de la ficha de Protección Social en zona Rural**
- **Supervisión de señales inalámbricas WIFI en Plaza de Armas.**
- **Soporte técnico para actividades deportivas en Estadio Alberto Allaire y manejo de Tablero electrónico.**
- **Apoyo técnico en Festival de la Leche y la Carne.**
- **Habilitación de punto de red en el Centro Cultural.**
- **Oficinas administrativas Centro Cultural.**
- **Oficinas de Banda Municipal.**
- **Registro Electoral.**
- **Habilitación e instalación de red en Feria de Rahue**
- **Para permiso de circulación 2012.**
- **Ficha de protección social, módulos de atención.**
- **Implementación de red de datos de Biblioteca de Francke.**
- **Implementación y habilitación de red en casa de folclore con conexión WIFI**
- **Apoyo técnico en desarrollo de sondeo ciudadano de proyectos municipales.**
- **Apoyo en feria laboral desarrollado en casa del folclore organizado por la OMIL**
- **Habilitación de WIFI en Biblioteca Central**
- **Apoyo técnico en Fiestas patrias 2012 desarrollado en Recinto Sago.**
- **Apoyo y soporte para proceso de Censo 2012.**
- **Capacitaciones a personal municipal.**

- **Desarrollo y mantención de Sistemas.**
- **Diseño y confección de sistema de soporte técnico.**
- **Diseño y confección de Sistema de mascotas.**
- **Diseño y confección de sistema de Sondeo de opinión para consulta ciudadana.**
- **Soporte y mantención de sistemas municipal.**
- **Sistema de recaudación en Fiestas Patrias.**
- **Sistema de Beneficiario Social.**
- **Sistema de Inventario de Equipamiento.**
- **Sistema de Viviendas Sociales.**
- **Sistema de sitio Web Municipal.**
- **Sistema de Ips y Soporte Técnico.**
- **Administración de sistema SMC, Antivirus y Red municipal.**

XI.- PRIMER JUZGADO DE POLICÍA LOCAL.

Este Tribunal tiene la siguiente estadística del año calendario 2012, en cuanto a ingresos de causas, materias, y monto total de ingresos por multas enteradas a las arcas municipales por cumplimientos de sentencias:

INGRESOS 2012

- Faltas al Código Penal	0.-
- Infracción Ley de Tránsito	5.812.-
- Infracción Ordenanzas Municipales	143.-
- Infracción Ley Ordenanzas Const. y Urbanización	12.-
- Infracción Ley Serv. Nacional Consumidor	35.-
- Infracción Ley de Alcoholes	1.499.-
- Infracción Ley Electoral	15.-
- Infracción Ley Rentas Municipales	69.-
- Leyes especiales no señaladas (bosque, pesca, etc.)	41.-
- Infracción Reglamentos de Copropiedades	1.-
- Infracción TAG	0.-
- Infracción Ley de Tabaco	0.-
- Otros	28.-
Total de causas ingresadas	7.655.-
Total de ingresos por multas año 2012	\$ 255.270.107.-

XII.- SEGUNDO JUZGADO POLICÍA LOCAL

Este Tribunal tiene la siguiente estadística del año 2012, en cuanto a ingreso de causas y monto total de ingresos por concepto de multas enteradas a las arcas Municipales por cumplimiento de Sentencias:

Ingresos 2012	
Infracción Ley de Tránsito	5.413.-
Infracción Ordenanzas Municipales	150.-
Infracción Ley Ordenanzas Const. Y Urbanización	7.-
Infracción Ley Serv. Nacional Consumidor	33.-
Infracción Ley de alcoholes	1.267.-
Infracción Ley Electoral	439.-
Infracción Ley Rentas Municipales	54.-
Leyes especiales no señaladas (bosques, pesca, etc)	26.-
Infracción Reglamentos de Copropiedades	0.-
Infracción Ley de Tabaco	1.-
Otros	27.-
Total de Causas Ingresadas	7.417.-
Total de Ingresos por multas año 2012:	\$ 221.233.574.-

XIII.- ASESORÍA JURÍDICA.-

FISCALIZACIONES MÁS TRASCENDENTES REALIZADAS POR CONTRALORÍA REGIONAL DE LOS LAGOS A LA MUNICIPALIDAD DE OSORNO.

➤ **BIENES RAÍCES ADQUIRIDOS POR EL MUNICIPIO EL AÑO 2012.**

Los bienes raíces adquiridos por el Municipio durante el año 2012, según detalle que se señala a continuación son los siguientes:

- ✓ **Propiedad ubicada en Rahue comuna de Osorno, correspondiente a terreno, de una superficie de 2.828 m², cuyo registro de inscripción a nombre de este Municipio rola a fojas 246 vta. bajo el número 222, del Registro de Propiedad del año 2012 del Conservador de Bienes Raíces de Osorno.**
- ✓ **Propiedad ubicada en calle Huamputúe N°2477 Villa Tierra Santa correspondiente a lote de equipamiento comuna de Osorno, de una superficie de 1.134,8 m², cuyo registro de inscripción a nombre de este Municipio rola a fojas 661 vta. bajo el número 567, del Registro de Propiedad del año 2012 del Conservador de Bienes Raíces de Osorno.**
- ✓ **Propiedad ubicada en comuna de Osorno, correspondiente a lote Seis-b que forma parte de Lote seis de la subdivisión de la parcela once del predio rústico denominado El Venado, de una superficie de 0,0**

hectáreas, cuyo registro de inscripción a nombre de este Municipio rola a fojas 827 bajo el número 703, del Registro de Propiedad del año 2012 del Conservador de Bienes Raíces de Osorno.

- ✓ Propiedad ubicada en la comuna de Osorno, correspondiente a Lote A, de una superficie de 203,61 m², cuyo registro de inscripción a nombre de este Municipio rola a fojas 2415 bajo el número 2145, del Registro de Propiedad del año 2012 del Conservador de Bienes Raíces de Osorno.
- ✓ Propiedad ubicada en comuna de Osorno, correspondiente a zona de equipamiento municipal, lote Equipamiento en el plano loteo de la organización comunitaria Junta de Vecinos Pichil, sector Pichil, de una superficie de 1.170,50 m², cuyo registro de inscripción a nombre de este Municipio rola a fojas 3191 bajo el número 2827, del Registro de Propiedad del año 2012 del Conservador de Bienes Raíces de Osorno.
- ✓ Propiedad ubicada en comuna de Osorno, correspondiente a Lote A-Uno en el plano de subdivisión del Lote A parcela número catorce del proyecto de Parcelación Baquedano, de una superficie de 2 hectáreas, cuyo registro de inscripción a nombre de este Municipio rola a fojas 3207 bajo el número 2842, del Registro de Propiedad del año 2012 del Conservador de Bienes Raíces de Osorno.

➤ **FISCALIZACIONES PRACTICADAS A LA MUNICIPALIDAD.**

- a) Informe N°1071 de la fecha 7-11-2012, de seguimiento al informe final N°24 de 2012, sobre **transferencias y gastos ejecutados en año electoral en la municipalidad de Osorno, por un periodo comprendido entre el 01 de enero al 31 de julio de 2012, en cumplimiento del plan de fiscalización de la contraloría general para el año 2012 y de las facultades establecida en la ley N°10.336, sobre Organización y atribuciones de esta entidad de control, el órgano contralor concluye que las observaciones contenida en Informe Final N°24 de 2012, han sido subsanadas, salvo a 2 observaciones que mantuvieron pendientes, en lo que se dice relación a ; “Gastos de publicidad y difusión por la cantidad de \$4.403.000.-, por la confección de calendario año 2012”, contraloría regional formulará, en su oportunidad, el correspondiente reparo por la suma antes indicada, atendido lo dispuesto en los artículos 95 y siguiente de la ley N°10.336.,la municipalidad informo en su momento que efectivamente se encargo la confección de calendario 2012 según orden de compra N°13-206 solicitado por la oficina de comunicaciones, cuyo decreto de pago N°2005, IDOC 205151, fecha 05-04-2012 imputado a la cuenta 215.22.07.002 la cantidad 4.403.000.-pesos, a respecto el pedido de bienes y servicios fue debidamente licitado según ID 2297-3-L112, publicada en el portal con fecha 06-01-2012 y adjudicada según decreto N°1628 de 08-02-2012, por tanto no se comparte el criterio de la contraloría, en primer termino por cuanto a la fecha en que se procede a la contratación, confección y distribución de los calendarios el Alcalde don Jaime Bertín Valenzuela “ no era candidato ni aun se estaba en periodo de campaña electoral, sino era mantener un**

vínculo que facilite a la entidad dar a conocer al público su labor”., dando cumplimiento a esta observación , quedando además a disposición de Contraloría Regional su verificación. Asimismo, como segunda y última observación pendiente, y que tenía relación b; “Gastos de representación, protocolo y ceremonial, por la cantidad de \$2.380.000, respecto del Decreto de pago N°3178 Día Del Trabajador”, donde la Contraloría Regional, observa la actividad por no tener el carácter institucional, propio de la función municipal.

En este caso se hace aplicable N°48539/2007, Contraloría General De La República, por lo que es dable concluir que no existe inconveniente jurídico para que las municipalidades, en general, puedan incurrir en los desembolso que origine el Día Del Trabajador.

b) INFORME QUE DA SEGUIMIENTO A PREINFORME N° 35 DE 2012 CONTRALORIA REGIONAL DE FECHA 14.11.2012. Contrato de concesión del servicio de operación y manejo de Residuos Sólidos domiciliarios e industriales asimilables a residuos domiciliarios de la comuna de Osorno y de otras comunas de la Provincia, en el vertedero Curaco.

- Señala la Contraloría en cuanto a las sucesivas renovaciones a este contrato), vulneraría los principios de transparencia y libre concurrencia consagrados en el art. 9 de la ley N° 18575, orgánica constitucional de Bases Generales de Administración del estado. Al respecto cabe señalar que la contratación de los servicios anteriormente señalados fueron en el periodo alcaldicio anterior, y contemplaba en el punto 11 de las bases administrativas la posibilidad de renovar en contrato, (dando cumplimiento a lo que señala el art. 12**

del decreto 250 del ministerio de Hacienda) en caso que se produzca algún retraso en la implementación del proyecto que debió iniciar su funcionamiento en Enero de 2010. Dichas renovaciones no fueron un mero arbitrio del municipio, sino que las necesidades del momento obligaron a las mismas, todo ello esperando que el relleno nuevo fuera implementado. Al ver que no era posible y atendido también estas renovaciones sucesivas, se tomo la opción de licitar nuevamente el servicio, lo cual demoro debido a los trámites que ello requiere como obtener autorización de la Fiscalía Nacional Económica.

- Respecto a la contratación directa al Sr. Patricio Contreras para el servicio de operación y manejo del vertedero, la contraloría cuestiona que se realizo el convenio sin previo acuerdo del consejo contraviniendo lo dispuesto en el art. 65 letra 9 de la ley 18695, al respecto se informa que efectivamente no se tomo la opinión del consejo por lo cual el Alcalde solicito un sumario a la Dirección Jurídica del municipio a fin de determinar posibles responsabilidades administrativas.
- Respecto a sumarios sanitarios solicitados por secretaria Regional Ministerial de Salud, los que concluyeron con multas (resolución OR/854 130UTM), estas fueron canceladas por el contratista según da cuenta el comprobante N° 722201 de 21/11/2012, emanado de la Secretaria Regional Ministerial de Salud X Región.
- Señala la Contraloría (preinforme N° 35) que la Municipalidad permite al concesionario del vertedero realice cobros de los derechos Municipales por conceptos de ingreso y uso del recinto, establecido en

O.M N° 91 DE 26/10/2011, sin que en las bases ni contratos se establezca esta potestad, y además que no se lleva un registro, al respecto se informa que las Bases Administrativas y aclaraciones de la licitación N° 50/2007 ID 2308-61-1P07, no se estableció, pero como historia, se puede señalar que este procedimiento data de muchos años atrás en que se dio orden al Dpto. de Rentas que timbre ticket con los que el concesionario cobra los ingresos esporádicos al vertedero y luego se ingresan a Tesorería Municipal previo giro de Depto. Rentas, dentro de 24 hrs. Diariamente estos ticket son controlados por la DIRMAAO.

- Según a una serie de situaciones que ocurren en el vertedero que dicen relación con funcionamiento y control, le municipio tomara medidas y se instruirá al ITO del contrato para que adopten las medidas que correspondan, y generar informes de fiscalización necesarios.

- Respecto a la indicación de la contraloría respecto al decreto alcaldicio N° 12689 para contratación de forma directa para la construcción de un camino interior del vertedero Municipal Curaco suscrito el 13/01/2012 con el sr. Contreras. Señala que no se requirió acuerdo del consejo y no se encuentran suficientemente acreditados los argumentos de urgencia emergencia o imprevisto y seguridad o confianza, el Alcade ordena Sumario a la Dirección Jurídica a fin de determinar eventuales responsabilidades Administrativas, por no tomar el acuerdo del consejo. Y, En cuanto a la contracción del camino fue algo imprevisto, ya que hace dos años que debió estar hecho el relleno sanitario nuevo, lo que no ah ocurrido según se a indicado y sin responsabilidad del Municipio en esta materia. Y si se trataría de una emergencia toda vez que el municipio tomo

conocimiento de la necesidad de construir un camino en el año 2011, para poder prolongar la vida útil del vertedero, sabiendo que debe estar cerrado. Pero por razones de salubridad pública de la comuna a debido extender su vida útil, ya que de no haber construido el camino se habría generado un problema de salubridad mayor en la comuna y provincia, es por ello que argumenta la emergencia. Y se señala que se recurrió al Sr. Contreras ya que según su giro y rubro, el se encontraba operando el vertedero según su giro y rubro y es el quien conoce mas de que forma podía ejecutarse la obra.

➤ **COMODATOS 2012.**

La Dirección de la Asesoría Jurídica también debe elaborar los distintos comodatos que se realizan con instituciones u organizaciones comunitarias de la comuna, para la cesión de bienes municipales, y es así que durante el año 2012 se registraron los siguientes comodatos:

Comodato Precario de Bien Inmueble suscrito con el Club De Rayuela Ferroviario, el día 23 de Enero del 2012, para uso de inmueble ubicado en Avda. 18 de Septiembre S/ N° y calle Amengual de la Población Huertos Obreros de Osorno. Suscribe: Jaime Bertin Valenzuela, Alcalde de Osorno.

Comodato suscrito con la Ilustre Municipalidad de Puerto Octay, el día 10 de Febrero del 2012, para entrega de 01 camión recolector o extractor de basura marca Mercedes Benz modelo L1514 placa patente DE 4493-4 año 1989. Suscribe: Jaime Bertin Valenzuela, Alcalde de Osorno.

Comodato suscrito con la Ilustre Municipalidad de Puerto Octay, el día 10 de Febrero del 2012, para entrega de 50 luminarias de 250 watts, 100 luminarias de 150 watt, 100 luminarias de 70 watts con sus respectivos ganchos. Suscribe: Jaime Bertin Valenzuela, Alcalde de Osorno.

Comodato Precario de Bien Inmueble suscrito con el Club Deportivo Recreativo Municipal, el día 09 de Marzo del 2012, para uso de inmueble ubicado en Cesar Ercilla N°255 de Osorno para sede social, tendrá una duración de 4 años. Suscribe: Jaime Bertin Valenzuela, Alcalde de Osorno.

Comodato suscrito con la Ilustre Municipalidad de San Pablo, el día 19 de Marzo del 2012, para entrega de 2 semáforos uno con viraje a la derecha y otro con viraje a la izquierda. Suscribe: Jaime Bertin Valenzuela, Alcalde de Osorno.

Comodato suscrito con la Ilustre Municipalidad de Frutillar, el día 19 de Marzo del 2012, para entrega de 200 luminarias de 70 watts y 200 luminarias de 150 watts con sus respectivos ganchos. Suscribe: Jaime Bertin Valenzuela, Alcalde de Osorno.

Comodato de Bien Inmueble suscrito con la Iglesia Metodista pentecostal de Chile, el día 16 de Abril del 2012, para uso de ala norte de pabellón central ex Escuela básica Pio XII, ubicada en Cesar Ercilla N°255 de Osorno. Suscribe: Jaime Bertin Valenzuela, Alcalde de Osorno.

Comodato de Bien Inmueble suscrito con la Corporación de Desarrollo Cultural de Osorno, el día 16 de Mayo del 2012, para uso de inmueble ubicado en Manuel Antonio Matta N°556 de Osorno, tendrá una duración de 2 años. Suscribe: Jaime Bertin Valenzuela, Alcalde de Osorno.

Comodato suscrito con la Junta de Vecinos El Esfuerzo 2° sector, el día 28 de Mayo del 2012, para uso de 100 contenedores, Programa Contenerización de Residuos Domiciliarios. Suscribe: Jaime Bertin Valenzuela, Alcalde de Osorno.

Comodato suscrito con la Junta de Vecinos Felizardo Asenjo, el día 29 de Mayo del 2012, para uso de 100 contenedores, Programa Contenerización de Residuos Domiciliarios. Suscribe: Jaime Bertin Valenzuela, Alcalde de Osorno.

Comodato suscrito con la Junta de Vecinos Cipriano Uribe, el día 31 de Mayo del 2012, para uso de 73 contenedores, Programa Contenerización de Residuos Domiciliarios. Suscribe: Jaime Bertin Valenzuela, Alcalde de Osorno.

Comodato Precario de Bien Inmueble suscrito con el Club de Rayuela San Miguel, el día 06 de Julio del 2012, para uso de inmueble ubicado en Villamontes N° 1220 Población Pedro Aguirre Cerda de Osorno, tendrá una duración de 2 años. Suscribe: Jaime Bertin Valenzuela, Alcalde de Osorno.

Comodato Precario de Bien Inmueble suscrito con la Junta de Vecinos N°19 Felizardo Asenjo, el día 06 de Julio del 2012, para uso de inmueble ubicado en Felizardo Asenjo N°382 de Osorno para sede social. Suscribe: Jaime Bertin Valenzuela, Alcalde de Osorno.

Comodato de Bien Inmueble suscrito con la Comunidad Indígena Rayen Mapu, el día 14 de Agosto del 2012, para uso de sede social, ubicada en Cuquimo. Suscribe: Jaime Bertin Valenzuela, Alcalde de Osorno.

Comodato suscrito con Serviu Región de Los Lagos, el día 20 de Agosto del 2012, para uso de inmueble ubicado en intersección de las calles La Serena, Puerto Maitén y Pasaje Puerto Ampuero de la Población Manuel Rodríguez de Osorno. Suscribe: Jaime Bertin Valenzuela, Alcalde de Osorno.

Comodato Precario de Bien Inmueble suscrito con la Junta de Vecinos N°25 tercer sector Carlos Follert, el día 07 de Septiembre del 2012, para uso de inmueble ubicado en Los Guindos N°1392 de Osorno para sede social. Suscribe: Jaime Bertin Valenzuela, Alcalde de Osorno.

Comodato Precario de Bien Inmueble suscrito con la Junta de Vecinos Villa Atlántico, el día 21 de Septiembre del 2012, para uso de inmueble ubicado en Villa Atlántico de Osorno para sede social. Suscribe: Jaime Bertin Valenzuela, Alcalde de Osorno.

Comodato Precario de Bien Inmueble suscrito con la Junta de Vecinos Pichidamas, el día 21 de Septiembre del 2012, para uso de inmueble ubicado en camino Osorno a Puerto Octay Pichi -Damas de Osorno para sede social. Suscribe: Jaime Bertin Valenzuela, Alcalde de Osorno.

Comodato Precario de Bien Inmueble suscrito con la Junta de Vecinos N° 19 Población Miraflores, el día 10 de Octubre del 2012, para uso de inmueble ubicado en Población Miraflores de Osorno para sede social. Suscribe: Jaime Bertin Valenzuela, Alcalde de Osorno.

Comodato Precario de Bien Inmueble suscrito con la Junta de Vecinos Central Pichilcura, el día 12 de Noviembre del 2012, para uso de inmueble ubicado en camino a Osorno a Puerto Octay para sede social. Suscribe: Jaime Bertin Valenzuela, Alcalde de Osorno.

Comodato de Bien Inmueble suscrito con la Asociación Gremial de Árbitros de Fútbol de Osorno, el día 23 de Noviembre del 2012, para uso de inmueble ubicado en calle Casanova con Cochrane de Osorno. Suscribe: Jaime Bertin Valenzuela, Alcalde de Osorno.

Comodato de Bien Inmueble suscrito con la Comunidad Cristiana Cristo Rey, el día 28 de Noviembre del 2012, para uso de inmueble ubicado en el sector de Pampa Schilling. Suscribe: Jaime Bertin Valenzuela, Alcalde de Osorno.

Comodato suscrito con la Ilustre Municipalidad de Portezuelo, el día 28 de Noviembre del 2012, para entrega de 01 camión recolector marca Mercedes Benz modelo LK1620 placa patente SH 2655 año 1998. Suscribe: Jaime Bertin Valenzuela, Alcalde de Osorno.

Comodato de Bien Inmueble suscrito con el Club de Automoviles Antiguos de Chile, el día 30 de Noviembre del 2012, para uso de inmueble ubicado en Pilauco de Osorno, tendrá una duración de 30 años a partir de la suscripción del comodato. Suscribe: Jaime Bertin Valenzuela, Alcalde de Osorno.

Comodato Precario de Bien Inmueble suscrito con la Junta de Vecinos Puaucho, el día 18 de Diciembre del 2012, para uso de inmueble ubicado en Bahía Mansa N°1617 de Osorno para sede social. Suscribe: Jaime Bertin Valenzuela, Alcalde de Osorno.

Comodato Precario de Bien Inmueble suscrito con la Junta de Vecinos N°25 Séptimo sector Carlos Follert, el día 18 de Diciembre del 2012, para uso de inmueble ubicado en Los Palmitos N°477 de Osorno para sede social. Suscribe: Hardy Vásquez Garcés, Alcalde (S) de Osorno.

➤ **CONTRATOS 2012.**

ENERO

FECHA : 25.01.2012
TIPO DE CONTRATO : Contrato.
INSTITUCION O PERSONA : Pedro Vargas Coronado
DETALLE : Adquisición Equipamiento Básico Programa Vínculos.

FECHA : 25.01.2012
TIPO DE CONTRATO : Contrato
INSTITUCION O PERSONA : Diseños Segundo Alexis Sepulveda E.I.R.L.
DETALLE : Adquisición Equipamiento Básico Programa Vínculos.

FECHA : 24.01.2012
TIPO DE CONTRATO : Contrato
INSTITUCION O PERSONA : Planificación de Arquitectura y
Gestión de Calidad Ltda.
DETALLE : Evaluación Ambiental Estratégica
Actualización Plan Regulador
Osorno.

FECHA : 20.01.2012
TIPO DE CONTRATO : Modificación Contrato
INSTITUCION O PERSONA : Constructora Katar Ltda.
DETALLE : Multicancha Población Moyano.

FECHA : 20.01.2012
TIPO DE CONTRATO : Renovación Contrato
INSTITUCION O PERSONA : Carlos Ulloa Heinsohn
DETALLE : Concesión Mercado Municipal
Osorno.

FECHA : 20.01.2012
TIPO DE CONTRATO : Contrato
INSTITUCION O PERSONA : Jaime R.Plama Risopatron
DETALLE : Servicio De Mantención Y
Reparaciones De Inmuebles E
Instalaciones Para Centros
De Salud Del Municipio.

FECHA : 20.01.2012
TIPO DE CONTRATO : Contrato
INSTITUCION O PERSONA : Sociedad Comercial Mega Color
Ltda.
DETALLE : Demarcación Vial, Pintura
Termoplastica Ciudad De Osorno, 2°
Llamado.

FECHA : 19.01.2012
TIPO DE CONTRATO : CONTRATO
INSTITUCION O PERSONA : INGENIERIA TERMICA INGETERM
LTDA.
DETALLE : INSTALACIÓN SISTEMA DE
CALEFACCIÓN CENTRO ARTESANAL
OSORNO, 4° LAMADO.

FECHA : 13.01.2012
TIPO DE CONTRATO : CONTRATO
INSTITUCION O PERSONA : PATRICIO CONTRERAS VILLALÓN
DETALLE : CONSTRUCCIÓN CAMINO INTERIOR
VERTEDERO MUNICIPAL CURACO.

FECHA : 12.01.2012
TIPO DE CONTRATO : CONTRATO
INSTITUCION O PERSONA : DAVID A. ROSAS SANDOVAL.
DETALLE : CONSTRUCCIÓN SISTEMA
AUTONOMO DE DOTACIÓN DE
AGUA POTABLE SECTOR TACAMO
3° LLAMADO.

FECHA : 11.01.2012
TIPO DE CONTRATO : CONTRATO
INSTITUCION O PERSONA : MARCELO E. VERGARA SAEZ
DETALLE : SERVICIOS DE ASEO Y SERVICIOS
MENORES EN DEPENDENCIAS
MUNICIPALES.

FECHA : 10.01.2012
TIPO DE CONTRATO : CONTRATO
INSTITUCION O PERSONA : LUIS COLQUE LERICI
DETALLE : ADQUISICIÓN DE EQUIPAMIENTO
SALA VIDEO Y AMPLIFICACIÓN
CENTRO COMUNITARIO.

FECHA : 09.01.2012
TIPO DE CONTRATO : CONTRATO
INSTITUCION O PERSONA : INGENIERIA Y CONSTRUCCIONES
MAFFA LTDA.
DETALLE : IMPLEMENTACIÓN EQUIPAMIENTO E
INSTALACIONES DEPORTIVAS VILLA
OLIMPICA 2º LLAMADO.

FECHA : 05.01.2012
TIPO DE CONTRATO : CONTRATO
INSTITUCION O PERSONA : INGENIERÍA Y TRANSPORTRES EPARK
LTDA.
DETALLE : CONCESIÓN DE EXPLOTACIÓN DEL
SISTEMA DE CONTROL DE TIEMPO
PARA ESTACIONAMIENTOS DE
VEHÍCULOS EN DETERMINADAS VÍAS
PÚBLICAS DE LA COMUNA DE
OSORNO.

FECHA : 05.01.2012
TIPO DE CONTRATO : CONTRATO
INSTITUCION O PERSONA : RICARDO SALOM MANSILLA
DETALLE : AMPLIACIÓN SEDE SOCIAL MANUEL
RODRÍGUEZ.

FECHA : 02.01.2012
TIPO DE CONTRATO : PRESTACIÓN SERVICIOS
INSTITUCION O PERSONA : FRANCISCO J. TOLEDO VIDAL
DETALLE : DISEÑOS DE SOFTWARES PARA EL MUNICIPIO.

FECHA : 01.01.2012
TIPO DE CONTRATO : RENOVACIÓN CONTRATO
INSTITUCION O PERSONA : TEOBALDO HUENANTE BARRIGA
DETALLE : SERVICIO DE TRANSPORTE A PACIENTES DIALIZADOS.

FECHA : 01.01.2012
TIPO DE CONTRATO : RENOVACIÓN CONTRATO
INSTITUCION O PERSONA : ISAÍAS RIQUELME AGUAS
DETALLE : SERVICIOS DE TRANSPORTES A PACIENTES DIALIZADOS.

FECHA : 24.02.2012
TIPO DE CONTRATO : MODIFICACIÓN CONTRATO
INSTITUCION O PERSONA : MARCELO E. VERGARA SAEZ
DETALLE : SERVICIO DE ASEO Y SERVICIOS MENORES EN DEPENDENCIAS MUNICIPALES.

FECHA : 18.02.2012
TIPO DE CONTRATO : MODIFICACIÓN CONTRATO
INSTITUCION O PERSONA : CONSTRUCTORA CESAR O'RYAN E.I.R.L.

DETALLE : CONSTRUCCIÓN CENTRO
COMUNITARIO PEDRO AGUIRE
CERDA.

FECHA : 18.02.2012
TIPO DE CONTRATO : CONTRATO
INSTITUCION O PERSONA : JAIME TRONCOSO HURTADO
DETALLE : PLAZA PUERTO AMPARO, 2º
LLAMADO

FECHA : 09.02.2012
TIPO DE CONTRATO : CONTRATO
INSTITUCION O PERSONA : RICARDO SALOM MANSILLA
DETALLE : MEJORAMIENTO CUBIERTAS ESTADIO
PARQUE SCHOTT.

FECHA : 06.02.2012
TIPO DE CONTRATO : CONTRATO
INSTITUCION O PERSONA : SERVITRANS SERVICIOS Y COMERCIO
S.A.
DETALLE : SERVICIO DE RECOLECCIÓN DE
RESIDUOS SÓLIDOS DOMICILIARIOS
Y SU TRANSPORTE AL RELLENO
SANITARIO, BARRIDO Y ASEO DE
FERIAS LIBRES DE LA COMUNA
OSORNO.

FECHA : 06.02.2012
TIPO DE CONTRATO : MODIFICACIÓN CONTRATO
INSTITUCION O PERSONA : PEDRO VARGAS CORONADO

DETALLE : ADQUISICIÓN EQUIPAMIENTO
BÁSICO PROGRAMA VÍNCULOS.

FECHA : 30.03.2012
TIPO DE CONTRATO : MODIFICACIÓN CONTRATO
INSTITUCION O PERSONA : MARCELO E. VARGAS SAEZ
DETALLE : SERVICIOS DE ASEO Y SERVICIOS
MENORES EN DEPENDENCIAS
MUNICIPALES.

FECHA : 30.03.2012
TIPO DE CONTRATO : RENOVACIÓN CONTRATO
INSTITUCION O PERSONA : CARLOS P. ULLOA HEINSOHN
DETALLE : CONCESIÓN MERCADO MUNICIPAL
OSORNO.

FECHA : 29.03.2012
TIPO DE CONTRATO : CONTRATO
INSTITUCION O PERSONA : CONSTRUCTORA ALERCE LTDA.
DETALLE : ADQUISICIÓN EQUIPAMIENTO
PROGRAMA HABITABILIDAD
OSORNO AÑO 2011.

FECHA : 27.03.2012.
TIPO DE CONTRATO : CONTRATO
INSTITUCION O PERSONA : CARLOS A. JAUREGUI VILLALOBOS
DETALLE : SUMINISTRO ADQUISICIÓN
MATERIAL PETREO EN SUS LÍNEAS
Nº1,2,4,5,6 Y DECLARA DESIERTASS
LÍNEAS N° 3,7,8,9 POR NO EXISTIR
OFERTAS.

FECHA : 20.03.2012
TIPO DE CONTRATO : CONTRATO PRESTACIÓN DE SERVICIOS
INSTITUCION O PERSONA : CONSUELO L. AMPUERTO MARTÍNEZ
DETALLE : ABOGADA OPD (OFICINA DE PROTECCIÓN DE DERECHOS DE LA INFANCIA Y ADOLESCENCIA).

FECHA : 20.03.2012
TIPO DE CONTRATO : CONTRATO PRESTACIÓN DE SERVICIOS
INSTITUCION O PERSONA : HUGO R. BARRIA CORTES
DETALLE : SECRETARIO OPD (OFICINA DE PROTECCIÓN DE DERECHOS DE LA INFANCIA Y ADOLESCENCIA).

FECHA : 20.03.2012
TIPO DE CONTRATO : CONTRATO PRESTACIÓN DE SERVICIOS
INSTITUCION O PERSONA : PAMELA J. ARNTS PEREZ
DETALLE : ASISTENTE SOCIAL OPD (OFICINA DE PROTECCIÓN DE DERECHOS DE LA INFANCIA Y ADOLESCENCIA)

FECHA : 20.03.2012.
TIPO DE CONTRATO : CONTRATO PRESTACIÓN DE SERVICIOS
INSTITUCION O PERSONA : JAIME A. CASTILLO LILLO
DETALLE : ASISTENTE SOCIAL OPD (OFICINA DE PROTECCIÓN DE DERECHOS DE LA INFANCIA Y ADOLESCENCIA)

FECHA : 20.03.2012
TIPO DE CONTRATO : PRESTACIÓN DE SERVICIOS
INSTITUCION O PERSONA : ABIGAIL G. JARA CANDIA
DETALLE : PSICOLOGA OPD (OFICINA DE PROTECCIÓN DE DERECHOS DE LA INFANCIA Y ADOLESCENCIA)

FECHA : 20.03.2012
TIPO DE CONTRATO : PRESTACIÓN DE SERVICIOS
INSTITUCION O PERSONA : RENAN O. VILLARROEL CORDOVA
DETALLE : ASISTENTE SOCIAL OPD (OFICINA DE PROTECCIÓN DE DERECHOS DE LA INFANCIA Y ADOLESCENCIA)

FECHA : 20.03.2012
TIPO DE CONTRATO : PRESTACIÓN DE SERVICIOS
INSTITUCION O PERSONA : CLAUDIO F. ASENJO CARREÑO
DETALLE : ASISTENTE SOCIAL OPD (OFICINA DE PROTECCIÓN DE DERECHOS DE LA INFANCIA Y ADOLESCENCIA)

FECHA : 20.03.2012
TIPO DE CONTRATO : PRESTACIÓN DE SERVICIOS
INSTITUCION O PERSONA : DENISSE C. AGUILAR DELGADO
DETALLE : PSICOLOGA OPD (OFICINA DE PROTECCIÓN DE DERECHOS DE LA INFANCIA Y ADOLESCENCIA)

FECHA : 15.03.2012
TIPO DE CONTRATO : CONTRATO
INSTITUCION O PERSONA : SERVICIOS INTEGRALES MR LTDA.

DETALLE : SERVICIO DE MANTENCIÓN ÁREAS VERDES, DESRATIZACIÓN Y DESINFECTACIÓN.

FECHA : 20.03.2012.
TIPO DE CONTRATO : CONTRATO
INSTITUCION O PERSONA : GRUPO BIOS S.A.
DETALLE : EQUIPAMIENTO PARA IMPLEMENTACIÓN DE LABORATORIO CLÍNICO MUNICIPALIDAD OSORNO

FECHA : 13.03.2012.
TIPO DE CONTRATO : CONTRATO
INSTITUCION O PERSONA : JARDÍN INFANTIL ARBOLIRIS
DETALLE : SERVICIO DE SALAS CUNAS Y JARDINES INFANTILES PARA LOS HIJOS/AS DE FUNCIONARIOS MUNICIPALIDAD DE OSORNO.

FECHA : 09.03.2012
TIPO DE CONTRATO : CONTRATO
INSTITUCION O PERSONA : CONSTRUCTORA CARLOS MARÍN E HIJO LTDA.
DETALLE : CONSTRUCCIÓN PISCINA EXTERIOR PARQUE PLEISTOCÉNICO.

FECHA : 08.03.2012
TIPO DE CONTRATO : CONTRATO ARRENDAMIENTO
INSTITUCION O PERSONA : ALUMSUR S.A.
DETALLE : DEPENDENCIAS PARA UNIDAD DE ABASTECIMIENTO DEL DEPTO. DE SALUD MUNICIPAL.

FECHA : 08.03.2012
TIPO DE CONTRATO : CONTRATO
INSTITUCION O PERSONA : C.A.V. CONSTRUCCIONES LTDA.
DETALLE : CONSERVACIÓN ACERAS RAHUE.

FECHA : 05.03.2012
TIPO DE CONTRATO : CONTRATO
INSTITUCION O PERSONA : GERMAN E. ALVAREZ SALVO
DETALLE : PROGRAMA DE HABITABILIDAD
COMUNA DE AÑO 2011.

FECHA : 30.04.2012
TIPO DE CONTRATO : CONTRATO PRESTACIÓN DE
SERVICIOS
INSTITUCION O PERSONA : ESTUDIO JURIDICO APS LTDA.
DETALLE : TRAMITACIÓN DEL RECURSOS DE
UNIFICACIÓN DE JURISPRUDENCIA
ANTE LA CORTE SUPREMA DE
JUSTICIA.

FECHA : 30.0.2012
TIPO DE CONTRATO : CONTRATO TRATO DIRECTO
INSTITUCION O PERSONA : TRANSPORTES Y SERVICIOS MAVER
E.I.R.L.
DETALLE : MANTENCIÓN Y ASEO ÁREAS VERDES
DE LA COMUNA DE OSORNO,
SECTOR OSORNO CENTRO
Y ORIENTE, CANCURA Y PICHIL.

FECHA : 30.04.2012
TIPO DE CONTRATO : CONTRATO
INSTITUCION O PERSONA : INTRUCK S.A.
DETALLE : MANTENCIÓN ÁREAS VERDES DE LA
COMUNA DE OSORNO.

FECHA : 30.04.2012
TIPO DE CONTRATO : CONTRATO
INSTITUCION O PERSONA : CONSTRUCTORA DEUMAN LTDA.
DETALLE : BIBLIOTECA CENTRO COMUNITARIO
P.ALEGRE.

FECHA : 27.04.2012
TIPO DE CONTRATO : CONTRATO
INSTITUCION O PERSONA : CONSTRUCTORA CARLOS MARIN E
HIJO LTDA.
DETALLE : MEJORAMIENTO PLAZA DE ARMAS
OSORNO.

FECHA : 25.04.2012
TIPO DE CONTRATO : CONTRATO
INSTITUCION O PERSONA : GASTRONOMICA GALA LTDA.
DETALLE : SIMINISTRO SERVICIO DE
ALIMENTACIÓN PARA ATENCIÓN
PROTOCOLARES Y ACTIVIDADES
MUNICIPALES EN GENERAL.

FECHA : 23.04.2012
TIPO DE CONTRATO : CONTRATO
INSTITUCION O PERSONA : GUSTAVO PAULSEN BRITO
DETALLE : APLICACIÓN SEGUIMIENTO Y
EVALUACIÓN PLAN ESTRATEGICO DE
INTERNACIONALIZACIÓN
MUNICIPALIDAD DE OSORNO.

FECHA : 19.04.2012
TIPO DE CONTRATO : MODIFICACIÓN CONTRATO
INSTITUCION O PERSONA : CONSULTORA PCG INGENIEROS
LTDA.
DETALLE : DISEÑO MEJORAMIENTO AVDA.
REPUBLICA OSORNO

FECHA : 19.04.2012
TIPO DE CONTRATO : CONTRATO
INSTITUCION O PERSONA : DORALIZA MIRANDA OBANDO
DETALLE : SIMINISTRO SERVICIO DE
ALIMENTACIÓN PARA ATENCIONES
PROTOCOLARES Y ACTIVIDADES
MUNICIPALES EN GENERAL.

FECHA : 16.04.2012
TIPO DE CONTRATO : CONTRATO
INSTITUCION O PERSONA : CARLOS WILLER RUIZ
DETALLE : REPOSICIÓN PARCIAL LICEO RAHUE
OSORNO ETAPA DISEÑO.

FECHA : 12.04.2012
TIPO DE CONTRATO : CONTRATO

INSTITUCION O PERSONA : EMPRESA J. SANTANA OYARZUN
DETALLE : SUMINISTRO ADQUISICIÓN
MEDALLAS, COPAS E IMPLEMENTOS
DEPORTIVOS.

FECHA : 11.04.2012
TIPO DE CONTRATO : CONTRATO
INSTITUCION O PERSONA : RÍOS Y CIÁ LTDA.
DETALLE : ADQUISICIÓN DE EQUIPAMIENTO
AUDIOVISUAL PARA CANAL DE
TELEVISIÓN.

FECHA : 11.04.2012
TIPO DE CONTRATO : CONTRATO
INSTITUCION O PERSONA : MIGUEL FUENTES DOMINGUEZ
E.I.R.L.
DETALLE : AMPLIACIÓN CESFAM OVEJERÍA
ETAPA DISEÑO.

FECHA : 03.04.2012
TIPO DE CONTRATO : CONTRATO
INSTITUCION O PERSONA : INGENIERÍA, CONSTRUCCIÓN Y
MONTAJES HARP LTDA.
DETALLE : CONSTRUCCIÓN FUENTE DE AGUA
EN AVENIDA RENE SORIANO.

FECHA : 28.05.2012
TIPO DE CONTRATO : CONTRATO
INSTITUCION O PERSONA : EMPRESA INDUSTRIAL DEKOLOR
LTDA.
DETALLE : ADQUISICIÓN DE JUEGOS
INFANTILES.

FECHA : 25.05.2012
TIPO DE CONTRATO : CONTRATO
INSTITUCION O PERSONA : HERNAN FERNANDEZ LEAL
DETALLE : RECUPERACIÓN LICEO RAHUE
OSORNO.

FECHA : 23.05.2012
TIPO DE CONTRATO : CONTRATO
INSTITUCION O PERSONA : CONSTRUCTORA MULLER Y ORTEGA
LTDA.
DETALLE : RECUPERACIÓN DE 4 LICEOS DE
OSORNO.

FECHA : 11.05.2012
TIPO DE CONTRATO : CONTRATO COMODATO
INSTITUCION O PERSONA : JUNTA DE VECINOS KOLBE ALTO
DETALLE : 346 CONTENEDORES, PROGRAMA
CONTERIZACIÓN DE RESIDUOS
DOMICILIARIOS.

FECHA : 08.05.2012
TIPO DE CONTRATO : CONTRATO
INSTITUCION O PERSONA : WISETRACK CHILE S.A.
DETALLE : SERVICIOS DE ARRIENDO DE
CONTROL SATELITAL DE LA FLORA
DE VEHÍCULOS MUNICIPALES DE
OSORNO A TRAVÉS DE UN SISTEMA
DE POSICIONAMIENTO GLOBAL.

FECHA : 07.05.2012.
TIPO DE CONTRATO : CONTRATO
INSTITUCION O PERSONA : CLAUDIO ABURTO VALDOVINO
DETALLE : MANTENCIÓN ÁREAS VERDES DE LA
COMUNA DE OSORNO (LÍNEA 1)
SECTOR FRANCKE, PILAUCO Y
OVEJERÍA.

FECHA : 03.05.2012
TIPO DE CONTRATO : CONTRATO
INSTITUCION O PERSONA : INGENIERIA, CONSTRUCCIÓN Y
MONTAJES HARP LTDA.
DETALLE : DRENAJE CANCHA ESTADIO LAGO
RUPANCO OVEJERÍA 2° LLAMADO.

FECHA : 02.05.2012
TIPO DE CONTRATO : MODIFICACIÓN CONTRATO
INSTITUCION O PERSONA : CARLOS A. JAUREGUI VILLALOBOS
DETALLE : SUMINISTRO AQUISICIÓN DE MATERIAL PÉTREO.

FECHA : 27.06.2012
TIPO DE CONTRATO : CONTRATO
INSTITUCION O PERSONA : CONSTRUCTORA MULLER Y ORTEGA LTDA.
DETALLE : RECUPERACIÓN 4 LICEOS DE OSORNO.

FECHA : 20.06.2012
TIPO DE CONTRATO : RECTIFICA CONTRATO
INSTITUCION O PERSONA : COMPAÑÍA DE SEGUROS GENERALES PENTA SECURITY S.A.
DETALLE : CONTRATACIÓN SEGUROS PARA VEHÍCULOS DE LA MUNICIPALIDAD DE OSORNO.

FECHA : 20.06.2012
TIPO DE CONTRATO : CONTRATO
INSTITUCION O PERSONA : JAIME A. VASQUEZ GEBHARD
DETALLE : SERVICIO DE DESARME Y RETIRO DE LETREROS PUBLICITARIOS.

FECHA : 14.06.2012
TIPO DE CONTRATO : CONTRATO
INSTITUCION O PERSONA : EMPRESA INGENIERIA,
CONSTRUCCIÓN Y MONTAJES HARP
LTDA.
DETALLE : CONSTRUCCIÓN REFUGIOS
PEATONALES DIVERSOS SECTORES
DE LA COMUNA DE OSORNO.

FECHA : 12.06.2012
TIPO DE CONTRATO : CONTRATO
INSTITUCION O PERSONA : EMPRESA INGENIERIA,
CONSTRUCCIÓN Y MONTAJES HARP
LTDA.
DETALLE : CONSTRUCCIÓN REFUGIOS
PEATONALES SECTOR RAHUE Y
OVEJERÍA.

FECHA : 08.06.2012
TIPO DE CONTRATO : CONTRATO
INSTITUCION O PERSONA : JAIME TRONCOSO HURTADO
DETALLE : GALPÓN MERCADO MUNICIPAL.

FECHA : 01.06.2012
TIPO DE CONTRATO : CONTRATO
INSTITUCION O PERSONA : SOCIEDAD CONSTRUCTORA SAN
LUIS LTDA.
DETALLE : BAÑOS PÚBLICOS PLAZA DE ARMAS.

FECHA : 27.06.2012
TIPO DE CONTRATO : CONTRATO TRATO DIRECTO
INSTITUCION O PERSONA : CARLOS PATRICIO ULLOA HEINSOHN
DETALLE : ADMINISTRACIÓN MERCADO MUNICIPAL.

FECHA : 27.06.2012
TIPO DE CONTRATO : CONTRATO DONACIÓN
INSTITUCION O PERSONA : CLUB DE RAYUELA LAUTARO
DETALLE : ENTREGA DE 25 PLANCHAS ZINC ACANALADO 2 MTS.

FECHA : 01.07.2012
TIPO DE CONTRATO : CONTRATO
INSTITUCION O PERSONA : PATRICIO CONTRERAS VILLALÓN
DETALLE : CONCESIÓN DEL SERVICIO DE OPERACIÓN Y MANEJO DE LOS RESIDUOS SÓLIDOS DOMICILIARIOS INDUSTRIALES ASIMILABLES A RESIDUOS DOMICILIARIOS DE LA COMUNA DE OSORNO Y DE OTRAS COMUNAS DE LA PROVINCIA DE OSORNO EN EL VERTEDERO CURACO.

FECHA : 05.07.2012
TIPO DE CONTRATO : CONTRATO
INSTITUCION O PERSONA : ROLANDO BÁEZ SALDIVIA
DETALLE : REMODELACIÓN OFICINA 5° PISO DEPARTAMENTO DE SALUD ILUSTRE MUNICIPALIDAD DE OSORNO.

FECHA : 12.07.2012
TIPO DE CONTRATO : CONTRATO
INSTITUCION O PERSONA : FRANCISCO TOLEDO VIDAL
DETALLE : ADQUISICIÓN DEL SISTEMA DE VOTO
ELECTRÓNICO PARA EL CONCEJO
MUNICIPAL DE OSORNO.

FECHA : 19.07.2012
TIPO DE CONTRATO : CONTRATO TRATO DIRECTO
INSTITUCION O PERSONA : TRANSPORTES Y SERVICIOS MAVER
E.I.R.L.
DETALLE : MANTENCIÓN Y ASEO ÁREAS VERDES
DE LA COMUNA DE OSORNO
SECTOR OSORNO CENTRO Y
ORIENTE, CANCURA Y PICHIL.

FECHA : 26.07.2012
TIPO DE CONTRATO : MODIFICACIÓN CONTRATO.
INSTITUCION O PERSONA : CARLOS WILLER RUIZ
DETALLE : REPOSICIÓN PARCIAL LICEO RAHUE
OSORNO ETAPA DISEÑO.

FECHA : 31.07.2012
TIPO DE CONTRATO : CONTRATO
INSTITUCION O PERSONA : CONSTRUCTORA KATAR LTDA.
DETALLE : PAVIMENTACIÓN CALLE PROFESTA
ELÍAS Y PROFESTA SAMUEL
SANTÍSIMA TRINIDAD.

FECHA : 03.08.2012
TIPO DE CONTRATO : CONTRATO COMODATO
INSTITUCION O PERSONA : JUNTA DE VECINOS UNIÓN Y FUTURO Y PORTAL OSORNO
DETALLE : CIEN CONTENEDORES PROGRAMA CONTERIZACIÓN DE RESIDUOS DOMICILIARIOS.

FECHA : 07.08.2012
TIPO DE CONTRATO : PRESTACIÓN DE SERVICIOS
INSTITUCION O PERSONA : ANA SOLEDAD SAAVEDRA LOPEZ
DETALLE : PROFESORA DEL TALLER DE GIMNASIA ADULTO MAYOR.

FECHA : 07.08.2012
TIPO DE CONTRATO : CONTRATO PRESTACIÓN DE SERVICIOS
INSTITUCION O PERSONA : JOSELIN P. RODRIGUEZ ALARCÓN
DETALLE : PROFESORA DEL TALLER DE GIMNASIA A.MAYOR.

FECHA : 07.08.2012
TIPO DE CONTRATO : CONTRATO PRESTACIÓN DE SERVICIOS
INSTITUCION O PERSONA : LILIANA V. CARDENAS GALLARDO
DETALLE : MONITORA DE GIMNASIA ADULTO MAYOR CENTRO CULTURAL DE FRANCKE.

FECHA : 07.08.2012
TIPO DE CONTRATO : CONTRATO PRESTACIÓN DE SERVICIOS
INSTITUCION O PERSONA : LILIANA V. CARDENAS GALLARDO.
DETALLE : MONITORA DE GIMNASIA ADULTO MAYOR. SEDE SOCIAL JUNTA VECINOS PAULA JARAQUEMADA.

FECHA : 07.08.2012
TIPO DE CONTRATO : CONTRATO.
INSTITUCION O PERSONA : INGENIERIA, CONSTRUCCIÓN Y MONTAJES HARP LTDA.
DETALLE : CONSERVACIÓN ACERAS CALLE LORD COCHRANE. CIUDAD DE OSORNO EAPA DE QUIPAMIENTO.

FECHA : 07.08.2012
TIPO DE CONTRATO : CONTRATO PRESTACIÓN DE SERVICIOS
INSTITUCION O PERSONA : JOSELIN P. RODRIGUEZ ALARCÓN.
DETALLE : PROFESORA DEL TALLER DE GIMNASIA ENTRETENIDA

FECHA : 07.08.2012
TIPO DE CONTRATO : CONTRATO PRESTACIÓN DE SERVICIOS
INSTITUCION O PERSONA : BRENDA M. CARDENAS ZUÑIGA.
DETALLE : PROFESORA DEL TALLER DE GIMNASIA AERÓBICA.

FECHA : 07.08.2012
TIPO DE CONTRATO : CONTRATO PRESTACIÓN DE
SERVICIOS
INSTITUCION O PERSONA : CRISTIAN M.VIDAL SOTO.
DETALLE : MONITOR DE GIMNASIA AERÓBICA.

FECHA : 09.08.2012
TIPO DE CONTRATO : CONTRATO
INSTITUCION O PERSONA : CAPA LIMITADA.
DETALLE : CONSTRUCCIÓN ACERAS DIVERSOS
SECTORES DE RAHUE ALTO.

FECHA : 10.08.2012
TIPO DE CONTRATO : MODIFICACIÓN CONTRATO.
INSTITUCION O PERSONA : HEAVENWARD ASCENSORES S.A.
DETALLE : MANTENCIÓN DE EQUIPOS.

FECHA : 13.08.2012
TIPO DE CONTRATO : CONTRATO COMODATO
INSTITUCION O PERSONA : JUNTA DE VECINOS JARDÍN DEL SOL.
DETALLE : 200 CONTENEDORES PROGRAMA
CONTERIZACIÓN DE RESIDUOS
DOMICILIARIOS.

FECHA : 14.08.2012
TIPO DE CONTRATO : CONTRATO
INSTITUCION O PERSONA : RICARDO A.LAUSTER CASTRO.
DETALLE : SUMINISTRO SERVICIOS MENORES
PARA MANTENCIÓN Y REPARACIÓN
DE BIENES MUEBLES E INMUEBLES EN
GENERAL DE LA I.MUNICIPALIDAD DE
OSORNO Y OTROS (LÍNEAS 4,5,8
PARCIALMENTE).

FECHA : 14.08.2012
TIPO DE CONTRATO : CONTRATO
INSTITUCION O PERSONA : VICTOR RODRIGUEZ CARDENAS.
DETALLE : SUMINISTRO SERVICIOS MENORES
PARA MANTENCIÓN Y REPARACIÓN
DE BIENES MUEBLES E INMUEBLES EN
GENERAL DE LA I.MUNICIPALIDAD DE
OSORNO Y OTROS (LÍNEA 8
PARCIALMENTE)

FECHA : 14.08.2012
TIPO DE CONTRATO : CONTRATO
INSTITUCION O PERSONA : ARRINGENIERÍA LIMITADA.
DETALLE : SUMINISTRO SERVICIOS MENORES
PARA MANTENCIÓN Y REPARACIÓN
DE BIENES MUEBLES E INMUEBLES EN
GENERAL DE LA I.MUNICIPALIDAD DE
OSORNO Y OTROS (LÍNEA 2)

FECHA : 14.08.2012
TIPO DE CONTRATO : CONTRATO
INSTITUCION O PERSONA : DANIEL ENRIQUE MAYO MAYO.
DETALLE : SUMINISTRO SERVICIOS MENORES
PARA MANTENCIÓN Y REPARACIÓN
DE BIENES MUEBLES E INMUEBLES
EN GENERAL DE LA I.MUNICIPALIDAD
DE OSORNO Y OTROS (LÍNEAS 1, 6,
7, 9)

FECHA : 16.08.2012
TIPO DE CONTRATO : CONTRATO
INSTITUCION O PERSONA : CONSTRUCTORA SAN IGNACIO
LTDA.
DETALLE : LICEO BICENTENARIO CARMELA
CARVAJAL DE PRAT MUNICIPALIDAD
DE OSORNO.

FECHA : 21.08.2012
TIPO DE CONTRATO : CONTRATO
INSTITUCION O PERSONA : EQUIPOS MEDICO LIMITADA.
DETALLE : CONVENIO DE SERVICIO
RADIOLÓGICOS Y ULTRASOGRAFÍA.

FECHA : 23.08.2012
TIPO DE CONTRATO : CONTRATO
INSTITUCION O PERSONA : EUGENIO SANCHEZ VARGAS.
DETALLE : CONSTRUCCIÓN ACERAS POB.
PEDRO A.CERDA.

FECHA : 13.08.2012
TIPO DE CONTRATO : CONTRATO COMODATO
INSTITUCION O PERSONA : JUNTA DE VECINOS VILLA METROPOLITANA.
DETALLE : 51 CHALECOS DE SEGURIDAD BICICLETAS.

FECHA : 27.08.2012
TIPO DE CONTRATO : CONTRATO COMODATO
INSTITUCION O PERSONA : JUNTA DE VECINOS SANTA NORMA II.
DETALLE : 100 CONTENEDORES PROGRAMA CONTERIZACIÓN DE RESIDUOS DOMICILIARIOS.

FECHA : 28.08.2012
TIPO DE CONTRATO : CONTRATO
INSTITUCION O PERSONA : SOCIEDAD AGRÍCOLA Y GANADERA DE OSORNO A.G.
DETALLE : ARRENDAMIENTO TERRENO RECINTO SAGO FISUR

FECHA : 29.08.2012
TIPO DE CONTRATO : CONTRATO
INSTITUCION O PERSONA : VILLALOBOS Y ASOCIADOS LTDA.
DETALLE : SERVICIO DE GUARDIAS DE SEGURIDAD PARA LOS CENTROS DE SALUD DE I.MUNICIPALIDAD OSORNO.

FECHA : 04.09.2012
TIPO DE CONTRATO : CONTRATO
INSTITUCION O PERSONA : CONSTRUCTORA PILAUCO LTDA.
DETALLE : PAVIMENTACIÓN CALLE LOS LINGUES
ENTRE LOS DURAZNOS Y LOS
QUILLAYES.

FECHA : 04.09.2012
TIPO DE CONTRATO : CONTRATO COMODATO
INSTITUCION O PERSONA : JUNTA DE VECINOS PARQUE MADRE
TERESA DE CALCUTA.
DETALLE : 100 CONTENEDORES PROGRAMA
CONTERIZACIÓN DE RESIDUOS
DOMICILIARIOS.

FECHA : 04.09.2012
TIPO DE CONTRATO : CONTRATO COMODATO
INSTITUCION O PERSONA : JUNTA DE VECINOS N°25 3er.SECTOR
CARLOS FOLLERT.
DETALLE : 100 CONTENEDORES PROGRAMA
CONTERIZACIÓN DE RESIDUOS
DOMICILIARIOS.

FECHA : 04.09.2012
TIPO DE CONTRATO : CONTRATO COMODATO
INSTITUCION O PERSONA : JUNTA DE VECINOS BOMBERO JULIO
STUCKRATH.
DETALLE : 100 CONTENEDORES PROGRAMA
CONTERIZACIÓN DE RESIDUOS
DOMICILIARIOS.

FECHA : 04.09.2012
TIPO DE CONTRATO : CONTRATO COMODATO
INSTITUCION O PERSONA : JUNTA DE VECINOS PABLO NERUDA.
DETALLE : 100 CONTENEDORES PROGRAMA
CONTERIZACIÓN DE RESIDUOS
DOMICILIARIOS.

FECHA : 04.09.2012
TIPO DE CONTRATO : CONTRATO COMODATO
INSTITUCION O PERSONA : JUNTA DE VECINOS N°25 EL BOSQUE.
DETALLE : 100 CONTENEDORES PROGRAMA
CONTERIZACIÓN DE RESIDUOS
DOMICILIARIOS.

FECHA : 04.09.2012
TIPO DE CONTRATO : CONTRATO COMODATO
INSTITUCION O PERSONA : JUNTA DE VECINOS N°25 2° Y 4°
SECTOR LOS PINOS.
DETALLE : 100 CONTENEDORES PROGRAMA
CONTERIZACIÓN DE RESIDUOS
DOMICILIARIOS.

FECHA : 05.09.2012
TIPO DE CONTRATO : PRESTACIÓN DE SERVICIOS
INSTITUCION O PERSONA : COMERCIAL RAYO FENIX LTDA.
DETALLE : ESPECTÁCULO PIROTÉCNICO
CELEBRACIÓN FIESTAS PATRIAS AÑO
2012.

FECHA : 06.09.2012
TIPO DE CONTRATO : CONTRATO
INSTITUCION O PERSONA : CONSTRUCTORA CESAR O"RYAN
E.I.R.L.
DETALLE : MEJORAMIENTO PLAZA FRANCISCO
VALDES.

FECHA : 07.09.2012
TIPO DE CONTRATO : CONTRATO COMODATO
INSTITUCION O PERSONA : COMITÉ ADELANTO VILLA DAMAS.
DETALLE : 28 CONTENEDORES PROGRAMA
CONTERIZACIÓN DE RESIDUOS
DOMICILIARIOS.

FECHA : 08.09.2012
TIPO DE CONTRATO : CONTRATO COMODATO
INSTITUCION O PERSONA : JUNTA DE VECINOS DIEGO DE
ALMAGRO.
DETALLE : 100 CONTENEDORES PROGRAMA
CONTERIZACIÓN DE RESIDUOS
DOMICILIARIOS.

FECHA : 10.09.2012
TIPO DE CONTRATO : CONTRATO
INSTITUCION O PERSONA : CONSTRUCTORA PILMAIQUEN LTDA.
DETALLE : JARDÍN INFANTIL VILLA CAUTIN.

FECHA : 10.09.2012
TIPO DE CONTRATO : CONTRATO
INSTITUCION O PERSONA : JAIME TRONCOSO HURTADO.
DETALLE : MEJORAMIENTO PLAZA Y
MULTICANCHA BERNARDO
O'HIGGINS 2° SECTOR.

FECHA : 10.09.2012
TIPO DE CONTRATO : RENOVACIÓN CONTRATO
INSTITUCION O PERSONA : JUAN CARLOS TREJO GAVILAN
DETALLE : CONVENIO PROTESIS DENTALES.

FECHA : 11.09.2012
TIPO DE CONTRATO : CONTRATO COMODATO
INSTITUCION O PERSONA : POBLACIÓN SANTÍSIMA TRINIDAD.
DETALLE : 100 CONTENEDORES PROGRAMA
CONTERIZACIÓN DE RESIDUOS
DOMICILIARIOS.

FECHA : 11.09.2012
TIPO DE CONTRATO : CONTRATO COMODATO
INSTITUCION O PERSONA : JUNTA DE VECINOS BAHÍA MANSA.
DETALLE : 100 CONTENEDORES PROGRAMA
CONTERIZACIÓN DE RESIDUOS
DOMICILIARIOS.

FECHA : 11.09.2012
TIPO DE CONTRATO : CONTRATO COMODATO
INSTITUCION O PERSONA : JUNTA DE VECINOS JUAN PABLO II
OVEJERÍA.
DETALLE : 100 CONTENEDORES PROGRAMA
CONTERIZACIÓN DE RESIDUOS
DOMICILIARIOS.

FECHA : 11.09.2012
TIPO DE CONTRATO : CONTRATO COMODATO
INSTITUCION O PERSONA : JUNTA DE VECINOS VIVIENDA VILLA
QUILACAHUIN.
DETALLE : 100 CONTENEDORES PROGRAMA
CONTERIZACIÓN DE RESIDUOS
DOMICILIARIOS.

FECHA : 11.09.2012
TIPO DE CONTRATO : CONTRATO COMODATO
INSTITUCION O PERSONA : JUNTA DE VECINOS NUEVA VIDA Y
VILLA CAUTÍN.
DETALLE : 100 CONTENEDORES PROGRAMA
CONTERIZACIÓN DE RESIDUOS
DOMICILIARIOS.

FECHA : 11.09.2012
TIPO DE CONTRATO : CONTRATO COMODATO
INSTITUCION O PERSONA : JUNTA DE VECINOS VILLA NUEVA
PRIMAVERA.
DETALLE : 80 CONTENEDORES PROGRAMA
CONTERIZACIÓN DE RESIDUOS
DOMICILIARIOS.

FECHA : 11.09.2012
TIPO DE CONTRATO : CONTRATO TRATO DIRECTO
INSTITUCION O PERSONA : TRANSPORTES Y SERVIOS MAVER
E.I.R.L.
DETALLE : MANTENCIÓN Y ASEO ÁREAS VERDES
DE LA COMUNA DE OSORNO
SECTOR OSORNO CENTRO Y
ORIENTE, CANCURA Y PICHIL
PERIODO SEPTIEMBRE A DICIEMBRE
2012.

FECHA : 12.09.2012
TIPO DE CONTRATO : CONTRATO
INSTITUCION O PERSONA : SALINAS Y FABRES S.A.
DETALLE : ADJUDICACIÓN ESCAVADORA PARA
LIMPIEZA DE RÍOS Y CANALES DE
OSORNO.

FECHA : 13.08.2012
TIPO DE CONTRATO : CONTRATO COMODATO
INSTITUCION O PERSONA : JUNTA DE VECINOS JARDÍN DEL SOL.
DETALLE : 200 CONTENEDORES PROGRAMA
CONTERIZACIÓN DE RESIDUOS
DOMICILIARIOS.

FECHA : 15.09.2012
TIPO DE CONTRATO : CONTRATO COMODATO
INSTITUCION O PERSONA : JUNTA DE VECINOS TIERRA SANTA.
DETALLE : 100 CONTENEDORES PROGRAMA
CONTERIZACIÓN DE RESIDUOS
DOMICILIARIOS.

FECHA : 15.09.2012
TIPO DE CONTRATO : CONTRATO COMODATO
INSTITUCION O PERSONA : JUNTA DE VECINOS VILLA
ATLÁNTICO.
DETALLE : 100 CONTENEDORES PROGRAMA
CONTERIZACIÓN DE RESIDUOS
DOMICILIARIOS.

FECHA : 15.09.2012
TIPO DE CONTRATO : CONTRATO COMODATO
INSTITUCION O PERSONA : JUNTA DE VECINOS MANUEL
RODRÍGUEZ.
DETALLE : 100 CONTENEDORES PROGRAMA
CONTERIZACIÓN DE RESIDUOS
DOMICILIARIOS.

FECHA : 15.09.2012.
TIPO DE CONTRATO : CONTRATO COMODATO
INSTITUCION O PERSONA : JUNTA DE VECINOS AMADOR
BARRIENTOS.
DETALLE : 80 CONTENEDORES PROGRAMA
CONTERIZACIÓN DE RESIDUOS
DOMICILIARIOS.

FECHA : 22.09.2012
TIPO DE CONTRATO : CONTRATO COMODATO
INSTITUCION O PERSONA : COMITÉ SEGURIDAD CIUDADANA
POB. RAHUE 2
DETALLE : 100 CONTENEDORES PROGRAMA
CONTERIZACIÓN DE RESIDUOS
DOMICILIARIOS.

FECHA : 22.09.2012
TIPO DE CONTRATO : CONTRATO COMODATO
INSTITUCION O PERSONA : JUNTA DE VECINOS VILLA ELEGRE.
DETALLE : 100 CONTENEDORES PROGRAMA
CONTERIZACIÓN DE RESIDUOS
DOMICILIARIOS.

FECHA : 22.09.2012
TIPO DE CONTRATO : CONTRATO COMODATO
INSTITUCION O PERSONA : JUNTA DE VECINOS N°4 BELLAVISTA.
DETALLE : 100 CONTENEDORES PROGRAMA
CONTERIZACIÓN DE RESIDUOS
DOMICILIARIOS.

FECHA : 22.09.2012
TIPO DE CONTRATO : CONTRATO COMODATO
INSTITUCION O PERSONA : JUNTA DE VECINOS N°19 CANCURA.
DETALLE : 40 CONTENEDORES PROGRAMA
CONTERIZACIÓN DE RESIDUOS
DOMICILIARIOS.

FECHA : 24.09.2012
TIPO DE CONTRATO : CONTRATO COMODATO
INSTITUCION O PERSONA : JUNTA DE VECINOS PUNTA GRUESA.
DETALLE : 53 CONTENEDORES PROGRAMA
CONTERIZACIÓN DE RESIDUOS
DOMICILIARIOS.

FECHA : 24.09.2012
TIPO DE CONTRATO : CONTRATO COMODATO
INSTITUCION O PERSONA : JUNTA DE VECINOS N°9 EDUARDO BURNIER.
DETALLE : 70 CONTENEDORES PROGRAMA
CONTERIZACIÓN DE RESIDUOS
DOMICILIARIOS.

FECHA : 26.09.2012
TIPO DE CONTRATO : CONTRATO
INSTITUCION O PERSONA : EMPRESA CONSTRUCOTRA CAPA LTDA.
DETALLE : PAVIMENTACIÓN PASAJE PADILLA.

FECHA : 26.09.2012
TIPO DE CONTRATO : CONTRATO COMODATO
INSTITUCION O PERSONA : EMPRESA SISTEMA MODULARES DE COMPUTACIÓN LIMITADA.
DETALLE : SERVICIOS INFORMÁTICOS DE GESTIÓN MUNICIPAL.

FECHA : 28.09.2012
TIPO DE CONTRATO : MODIFICACIÓN CONTRATO
INSTITUCION O PERSONA : JUNTA DE VECINOS JARDÍN DEL SOL.
DETALLE : 200 CONTENEDORES PROGRAMA
CONTERIZACIÓN DE RESIDUOS
DOMICILIARIOS.

FECHA : 01.10.2012
TIPO DE CONTRATO : CONTRATO PRESTACIÓN DE
SERVICIOS.
INSTITUCION O PERSONA : ROXANA P.VERA PURRAY.
DETALLE : MONITORA DE GIMNASIA AERÓBICA.

FECHA : 01.10.2012
TIPO DE CONTRATO : CONTRATO PRESTACIÓN DE
SERVICIOS.
INSTITUCION O PERSONA : JOSELIN P. RODRÍGUEZ ALARCÓN
DETALLE : PROFSORA DEL TALLER DE
GIMNASIA A. MAYOR.

FECHA : 01.10.2012
TIPO DE CONTRATO : CONTRATO PRESTACIÓN DE
SERVICIOS.
INSTITUCION O PERSONA : LILIANA V. CARDENAS GALLARDO.
DETALLE : MONITORA DE GIMNASIA AERÓBICA
Y BAILE ENTRETENIDO.

FECHA : 01.10.2012
TIPO DE CONTRATO : CONTRATO PRESTACIÓN DE
SERVICIOS
INSTITUCION O PERSONA : FRANCISCA VELÍZ VILLARROEL.
DETALLE : MONITORA DE GIMNASIA AERÓBICA.

FECHA : 01.10.2012
TIPO DE CONTRATO : CONTRATO PRESTACIÓN SERVICIOS
INSTITUCION O PERSONA : CARMEN SILVA ANDRADE.
DETALLE : MONITORA DE GIMNASIA AERÓBICA.

FECHA : 01.10.2012
TIPO DE CONTRATO : CONTRATO PRESTACIÓN SERVICIOS
INSTITUCION O PERSONA : ROMINA CARDENAS PACHECO.
DETALLE : MONITORA DE GIMNASIA AERÓBICA.

FECHA : 03.10.2012
TIPO DE CONTRATO : CONTRATO COMODATO
INSTITUCION O PERSONA : CLUB DE LEONES OSORNO
PILMAIQUEN.
DETALLE : INMUEBLE UBICADO EN AVDA. 18 DE
SEPTIEMBRE ESQ. JULIO
BUSCHMANN, PARA ATENCIÓN
PRIMARIA OFTALMOLÓGICA.

FECHA : 05.10.2012.
TIPO DE CONTRATO : MODIFICACIÓN CONTRATO
INSTITUCION O PERSONA : EMPRESA EMACH CARD LTDA.
DETALLE : ADQUISICIÓN SERVICIO CÁMARAS
TELEVIGILANCIA EN EDIFICIO
CONSISTORIAL.

FECHA : 12.10.2012
TIPO DE CONTRATO : CONTRATO
INSTITUCION O PERSONA : SOCIEDAD CONSTRUCTORA
DEUMAN LTDA.
DETALLE : AMPLIACIÓN OFICINAS
ADMINSITRATIVAS DE ÁRBITROS
PARQUE SCHOTT 2° LLAMADO.

FECHA : 12.10.2012
TIPO DE CONTRATO : MODIFICACIÓN CONTRATO
INSTITUCION O PERSONA : CONSTRUCTORA DEUMAN LTDA.
DETALLE : BIBLIOTECA CENTRO COMUNITARIO
PAMPA ALEGRE.

FECHA : 18.10.2012
TIPO DE CONTRATO : CONTRATO
INSTITUCION O PERSONA : RAFAEL KAUAK TARZIJAN.
DETALLE : DISEÑO DE PAVIMENTACIÓN 2012
2º LLAMADO.

FECHA : 19.10.2012
TIPO DE CONTRATO : RENOVACIÓN CONTRATO
INSTITUCION O PERSONA : ISAÍAS RIQUELME AGUAS.
DETALLE : SERVICIO DE TRANSPORTE A
PACIENTES DIALIZADOS

FECHA : 19.10.2012
TIPO DE CONTRATO : CONTRATO TRABAJO
INSTITUCION O PERSONA : CRISTIAN LEAL OYARZO.
DETALLE : TRABAJO DE AUXILIAR CENTRO
CULTURAL FRANCKE.

FECHA : 26.10.2012
TIPO DE CONTRATO : CONTRATO DONACIÓN
INSTITUCION O PERSONA : UNIÓN COMUNAL JUNTAS DE
VECINOS RURALES.
DETALLE : BIENES MUEBLES 12 SILLAS,4
ESCRITORIOS,6 BANCAS, 4 SILLAS DE
ESCRITORIO Y 2 MUEBLES BASE
BIBIOTECA

FECHA : 01.11.2012
TIPO DE CONTRATO : MODIFICACIÓN CONTRATO
INSTITUCION O PERSONA : EMPRESA SERVICIOS DE SEGURIDAD
PRIVADA JUAN ENRIQUE FERNÁNDEZ
DETALLE : SISTEMA DE ALARMAS EN
DEPENDENCIAS MUNICIP.

FECHA : 09.11.2012
TIPO DE CONTRATO : CONTRATO
INSTITUCION O PERSONA : CARLOS MARÍN E HIJO LTDA.
DETALLE : MEJORAMIENTO CALLE ACAPULCO.

FECHA : 12.11.2012
TIPO DE CONTRATO : CONTRATO
INSTITUCION O PERSONA : EMPRESA MIGUEL FUENTES
DOMINGUEZ E.I.R.L. ARCHÉ
CONSULTORA
DETALLE : AMPLIACIÓN CESFAM RAHUE ALTO,
ETAPA DISEÑO.

FECHA : 12.11.2012
TIPO DE CONTRATO : MODIFICACIÓN CONTRATO
INSTITUCION O PERSONA : COMPAÑÍA DE SEGUROS GENERALES
PENTA SECURITY S.A.
DETALLE : CONTRATACIÓN DE SEGUROS PARA
VEHÍCULOS DE LA MUNICIPALIDAD
DE OSORNO.

FECHA : 13.11.2012
TIPO DE CONTRATO : CONTRATO
INSTITUCION O PERSONA : EMPRESA DE INGENIERÍA,
CONSTRUCCIÓN Y MONTAJES HARP
LTDA.
DETALLE : REPOSICIÓN Y CONSTRUCCIÓN DE
ACERAS POB. MANUEL RODRÍGUEZ.

FECHA : 14.11.2012
TIPO DE CONTRATO : CONTRATO
INSTITUCION O PERSONA : LUIS GONZALEZ INDA.
DETALLE : ADQUISICIÓN DE JUGUETES,
PROGRAMA NAVIDAD COMUNAL
2012.

FECHA : 14.11.2012
TIPO DE CONTRATO : CONTRATO
INSTITUCION O PERSONA : CONSTRUCTORA MÜLLER Y ORTEGA
LTDA.
DETALLE : CONSERVACIÓN DE LA PASARELA
PEATONAL OVEJERÍA.

FECHA : 14.11.2012
TIPO DE CONTRATO : CONTRATO
INSTITUCION O PERSONA : EMPRESA FUENTE DE AGUA LAS
CONDES S.A.
DETALLE : CONSTRUCCIÓN JUEGO DE AGUA
PILETA PLAZA DE ARMAS.

FECHA : 26.11.2012
TIPO DE CONTRATO : CONTRATO
INSTITUCION O PERSONA : EMPRESA B.BOSCH S.A.
DETALLE : CONSERVACIÓN PLAZA DE ARMAS Y
SU ENTORNO EN LA CIUDAD DE
OSORNO ETAPA EQUIPAMIENTO 2°
LLAMADO.

FECHA : 30.11.2012
TIPO DE CONTRATO : CONTRATO
INSTITUCION O PERSONA : MANUEL LOPEZ CARCAMO.
DETALLE : ADQUISICIÓN DE INSTRUMENTOS DE
VIENTO.

FECHA : 03.12.2012
TIPO DE CONTRATO : CONTRATO
INSTITUCION O PERSONA : EMACH CARD LTDA.
DETALLE : SERVICIOS DE ARRENDAMIENTO DE
CÁMARAS DE TELEVIGILANCIA
COMPLEJO DEPORTIVO VILLA
OLÍMPICA DE OSORNO 2° LLAMADO.

FECHA : 11.12.2012
TIPO DE CONTRATO : CONTRATO
INSTITUCION O PERSONA : SOCIEDAD INGENIERÍA ELCOSUR
LTDA.
DETALLE : MEJORAMIENTO ESCUELA RICARDO
SÁNCHEZ.

FECHA : 12.12.2012.
TIPO DE CONTRATO : CONTRATO
INSTITUCION O PERSONA : EMPRESA AGENCIA ECISA CHILE
COMPAÑÍA GENERAL DE
CONSTRUCCIONES S.A.
DETALLE : MEJORAMIENTO MERCADO
MUNICIPAL OSORNO 3º LLAMADO.

FECHA : 17.12.2012.
TIPO DE CONTRATO : CONTRATO
INSTITUCION O PERSONA : TURISMO COOLCHILE LTDA.
DETALLE : CONCESIÓN PLAYA DE
ESTACIONAMIENTO Y SERVICIOS
HIGIENICOS DEL CENTRO DE
ARTESANIA LOCAL DE OSORNO

FECHA : 20.12.2012
TIPO DE CONTRATO : CONCESIÓN
INSTITUCION O PERSONA : JOSE EDUARDO FERNANDEZ
MARTINEZ
DETALLE : ADMINISTRACIÓN FERIA PEDRO A.
CERDA.

FECHA : 24.12.2012.
TIPO DE CONTRATO : CONTRATO
INSTITUCIÓN O PERSONA : ERICH MONSALVE DELGADO
DETALLE : PREVENCIÓN DEL DELITO EN ZONAS RESIDENCIALES DE OSORNO MEDIANTE LA INSTALACIÓN DE ALARMAS COMUNITARIAS EN DIVERSOS SECTORES DE LA CIUDAD.

FECHA : 27.12.2012
TIPO DE CONTRATO : CONTRATO
INSTITUCIÓN O PERSONA : MAPFRE CIA. DE SEGUROS GENERALES DE CHILE S.A.
DETALLE : SEGUROS BIENES MUEBLES E INMUEBLES, CONTENIDO, CRISTALES, PINACOTECA Y EQUIPOS ELECTRONICOS.

FECHA : 27.12.2012.
TIPO DE CONTRATO : CONTRATO
INSTITUCIÓN O PERSONA : ASTRID ARLINE ARRIAGADA ADRIAZOLA.
DETALLE : CONCESIÓN, MANTENCIÓN Y EXPLOTACIÓN DE SERVICIOS HIGIÉNICOS PLAZA DE ARMAS OSORNO.

FECHA : 28.12.2012
TIPO DE CONTRATO : CONTRATO
INSTITUCION O PERSONA : PATRICIO FCO. JAVIER CONTRERAS
VILLALON.
DETALLE : CONSECIÓN TERMINAL DE BUSES
COMUNA OSORNO.

• **CONVENIOS AÑO 2012**

FECHA : 30.01.2012
TIPO DE CONTRATO : CONVENIO PRESTACIÓN DE
SERVICIOS
INSTITUCION O PERSONA : HERNAN ZUMELZU CATALÁN.
DETALLE : INSTRUCTOR DE NATACIÓN
CAMPING OLEGARIO MOHR.

FECHA : 30.01.2012
TIPO DE CONTRATO : CONVENIO PRESTACIÓN DE
SERVICIOS
INSTITUCION O PERSONA : MARCO ELGUETA NEGRÓN.
DETALLE : MONITOR ESCUELA DE FÚTBOL
COMPLEJO DEPORTIVO DE RAHUE
ALTO.

FECHA : 30.01.2012
TIPO DE CONTRATO : CONVENIO PRESTACIÓN DE
SERVICIOS
INSTITUCION O PERSONA : KAREN ZUMELZU CATALÁN.
DETALLE : MONITOR DE NATACIÓN CAMPING
OLEGARIO MOHR.

FECHA : 30.01.2012
TIPO DE CONTRATO : CONVENIO PRESTACIÓN DE
SERVICIOS
INSTITUCION O PERSONA : OMAR VALENZUELA SANTANA.
DETALLE : INSTRUCTOR DE KAYAK RIVERA RÍO
RAHUE.

FECHA : 30.01.2012
TIPO DE CONTRATO : CONVENIO PRESTACIÓN DE
SERVICIOS.
INSTITUCION O PERSONA : ANA SAAVEDRA LÓPEZ.
DETALLE : MONITORA DE AERÓBICA. PARQUE
BELLAVISTA-ANFITEATRO.

FECHA : 30.01.2012
TIPO DE CONTRATO : CONVENIO PRESTACIÓN DE
SERVICIOS
INSTITUCION O PERSONA : YESSICA CATALAN OJEDA.
DETALLE : INSTRUCTOR DE NATACIÓN C.
OLEGARIO MOHR.

FECHA : 27.01.2012
TIPO DE CONTRATO : CONVENIO
INSTITUCION O PERSONA : CORPORACIÓN DE ASITENCIA
JUDICIAL DE LA REGIÓN DEL BIO BIO.
DETALLE : PRESTACIÓN DE ASISTENCIA
JUDICIAL PARA LOS HABITANTES DE
ESCASOS RECURSOS DE LA
COMUNA.

FECHA : 23.01.2012.
TIPO DE CONTRATO : CONVENIO
INSTITUCION O PERSONA : CONSTRUCTORA COSAL S.A.
DETALLE : RECEPCIÓN EN VERTEDERO CURACO
DE RESIDUOS SÓLIDOS GENERADOS
POR LA EMPRESA.

FECHA : 20.01.2012.
TIPO DE CONTRATO : CONVENIO PRESTACIÓN DE
SERVICIOS OCASIONALES
INSTITUCION O PERSONA : CARLOS JARAMILLO CARDENAS.
DETALLE : JUEZ DE ATLETISMO CORRIDA
FAMILIAR OSORNO.

FECHA : 19.01.2012
TIPO DE CONTRATO : CONVENIO
INSTITUCION O PERSONA : INGENIERÍA Y CONSTUCCIÓN
INGETAL S.A.
DETALLE : RECEPCIÓN EN VERTEDERO CURACO
DE RESIDUOS SÓLIDOS GENERADOS
POR LA EMPRESA.

FECHA : 18.01.2012.
TIPO DE CONTRATO : CONVENIO
INSTITUCION O PERSONA : FRIGORÍFICO DE OSORNO S.A.
DETALLE : RECEPCIÓN EN VERTEDERO CURACO
DE RESIDUOS SÓLIDOS GENERADOS
POR LA EMPRESA.

FECHA : 18.01.2012.
TIPO DE CONTRATO : CONVENIO
INSTITUCION O PERSONA : SOCIEDAD INMOBILIARIA FERIAS
UNIDAS DE OSORNO LTDA.
DETALLE : RECEPCIÓN EN VERTEDERO CURACO
DE RESIDUOS SÓLIDOS GENERADOS
POR LA EMPRESA.

FECHA : 18.01.2012.
TIPO DE CONTRATO : CONVENIO
INSTITUCION O PERSONA : CLAUDIO CASANOVA GARCES
PRESTACIÓN DE SERVICIOS E.I.R.L.
DETALLE : RECEPCIÓN EN VERTEDERO CURACO
DE RESIDUOS SÓLIDOS GENERADOS
POR LA EMPRESA.

FECHA : 17.01.2012
TIPO DE CONTRATO : CONVENIO PRESTACIÓN SERVICIOS
OCASIONALES
INSTITUCION O PERSONA : ALFONSO ACUÑA ALVAREZ
DETALLE : AUXILIAR DE CAMIONES
MUNICIPALES.

FECHA : 17.01.2012
TIPO DE CONTRATO : CONVENIO PRESTACIÓN SERVICIOS
OCASIONALES
INSTITUCION O PERSONA : MARIO RADDATZ CARRASCO
DETALLE : AUXILIAR DE CAMIONES
MUNICIPALES

FECHA : 16.01.2012
TIPO DE CONTRATO : CONVENIO
INSTITUCION O PERSONA : MIURA BTL SP.A.
DETALLE : FACILITA DEPENDENCIA UBICADA EN
CENTRO DEPORTIVO EL BOQUE DE
BELLAVISTA.

FECHA : 10.01.2012
TIPO DE CONTRATO : CONVENIO PRESTACIÓN SERVICIOS
OCASIONALES
INSTITUCION O PERSONA : FELIPE PAICIL TREJO
DETALLE : PROGRAMA COMUNITARIO DE
INFORMACIÓN TURÍSTICA DE LA
CIUDAD Y DE LA COMUNA DE
OSORNO.

FECHA : 10.01.2012
TIPO DE CONTRATO : CONVENIO PRESTACIÓN SERVICIOS
OCASIONALES
INSTITUCION O PERSONA : LUIS QUEUTRE ORTIZ
DETALLE : AUXILIAR DE CAMIONES
MUNICIPALES.

FECHA : 10.01.2012
TIPO DE CONTRATO : CONVENIO PRESTACIÓN SERVICIOS
OCASIONALES
INSTITUCIÓN O PERSONA : MAURO DÍAZ CÁRDENAS.
DETALLE : PROGRAMA COMUNITARIO DE
INFORMACIÓN TURÍSTICA DE LA
CIUDAD Y DE LA COMUNA DE
OSORNO.

FECHA : 10.01.2012.
TIPO DE CONTRATO : CONVENIO PRESTACIÓN SERVICIOS OCASIONALES
INSTITUCIÓN O PERSONA : LUIS URIBE GATICA.
DETALLE : AUXILIAR DE CAMIONES MUNICIPALES.

FECHA : 10.01.2012
TIPO DE CONTRATO : CONVENIO PRESTACIÓN SERVICIOS OCASIONALES
INSTITUCIÓN O PERSONA : CARLOS FIGUEROA LORCA.
DETALLE : AUXILIAR DE CAMIONES MUNICIPALES.

FECHA : 10.01.2012
TIPO DE CONTRATO : CONVENIO PRESTACIÓN SERVICIOS OCASIONALES
INSTITUCIÓN O PERSONA : LUIS ALVAREZ ALVARADO.
DETALLE : AUXILIAR DE CAMIONES MUNICIPALES.

FECHA : 10.01.2012
TIPO DE CONTRATO : CONVENIO PRESTACIÓN SERVICIOS OCASIONALES
INSTITUCIÓN O PERSONA : RENE DÍAZ GUTIERREZ.
DETALLE : AUXILIAR DE CAMIONES MUNICIPALES.

FECHA : 10.01.2012
TIPO DE CONTRATO : CONVENIO PRESTACIÓN SERVICIOS OCASIONALES
INSTITUCIÓN O PERSONA : JAIRO ANDRADE FUENTES.
DETALLE : AUXILIAR DE CAMIONES MUNICIPALES.

FECHA : 10.01.2012
TIPO DE CONTRATO : CONVENIO PRESTACIÓN SERVICIOS OCASIONALES
INSTITUCIÓN O PERSONA : RODRIGO CATALAN BORQUEZ.
DETALLE : AUXILIAR DE CAMIONES MUNICIPALES.

FECHA : 10.01.2012
TIPO DE CONTRATO : CONVENIO PRESTACIÓN SERVICIOS OCASIONALES
INSTITUCIÓN O PERSONA : ELIAS LORCA JARAMILLO.
DETALLE : AUXILIAR DE CAMIONES MUNICIPALES.

FECHA : 10.01.2012
TIPO DE CONTRATO : CONVENIO PRESTACIÓN SERVICIOS OCASIONALES
INSTITUCIÓN O PERSONA : MANUEL FICA VILLARROEL.
DETALLE : AUXILIAR DE CAMIONES MUNICIPALES.

FECHA : 10.01.2012
TIPO DE CONTRATO : CONVENIO PRESTACIÓN SERVICIOS OCASIONALES
INSTITUCIÓN O PERSONA : ARODIS FAUNDEZ SALGADO.
DETALLE : AUXILIAR DE CAMIONES MUNICIPALES.

FECHA : 10.01.2012
TIPO DE CONTRATO : CONVENIO PRESTACIÓN SERVICIOS OCASIONALES
INSTITUCIÓN O PERSONA : REINALDO ASECIO CARRASCO.
DETALLE : AUXILIAR DE CAMIONES MUNICIPALES.

FECHA : 10.01.2012
TIPO DE CONTRATO : CONVENIO
INSTITUCIÓN O PERSONA : CONJUNTO DE PROYECCIÓN FOLCLORICA CHILCOS.
DETALLE : APORTE PARA EJECUTAR PROYECTO VIAJANDO A ENCUENTRO INTERNACIONAL VIÑA DEL MAR 2012.

FECHA : 10.01.2012
TIPO DE CONTRATO : CONVENIO PRESTACIÓN SERVICIOS
INSTITUCIÓN O PERSONA : JULIAN MUÑOZ ALVEAL.
DETALLE : PROYECTO MANEJO INTEGRADO DE RESIDUOS SÓLIDOS EN LA PROVINCIAL DE OSORNO.

FECHA : 10.01.2012
TIPO DE CONTRATO : CONVENIO PRESTACIÓN SERVICIOS
INSTITUCIÓN O PERSONA : CRISTIAN ANTIÑIRRE SOBARZO.
DETALLE : PROYECTO MANEJO INTEGRADO DE
RESIDUOS SÓLIDOS EN LA
PROVINCIAL DE OSORNO.

FECHA : 10.01.2012
TIPO DE CONTRATO : CONVENIO PRESTACIÓN SERVICIOS
OCASIONALES
INSTITUCIÓN O PERSONA : CRISTIAN URIBE URIBE.
DETALLE : PROGRAMA COMUNITARIO DE
INFORMACIÓN TURÍSTICA DE LA
CIUDAD Y DE LA COMUNA DE
OSORNO.

FECHA : 10.01.2012
TIPO DE CONTRATO : CONVENIO PRESTACIÓN SERVICIOS
OCASIONALES
INSTITUCIÓN O PERSONA : FELIPE PAICIL TREJO.
DETALLE : PROGRAMA COMUNITARIO DE
INFORMACIÓN TURÍSTICA DE LA
CIUDAD Y DE LA COMUNA DE
OSORNO.

FECHA : 10.01.2012
TIPO DE CONTRATO : CONVENIO PRESTACIÓN SERVICIOS
INSTITUCIÓN O PERSONA : JORGE ABURTO FLORES.
DETALLE : PROYECTO MANEJO INTEGRADO DE
RESIDUOS SÓLIDOS EN AL
PROVINCIA DE OSORNO.

FECHA : 10.01.2012
TIPO DE CONTRATO : CONVENIO
INSTITUCIÓN O PERSONA : CLUB DE CUECA Y PROECCIÓN
FOLCLORICA ANTIYAL
DETALLE : APOORTE PARA EJECUTAR PROYECTO
VIAJANDO A ENCUENTRO
INTERNACIONAL VIÑA DEL MAR
2012.

FECHA : 10.01.2012
TIPO DE CONTRATO : CONVENIO PRESTACIÓN SERVICIOS
OCASIONALES
INSTITUCIÓN O PERSONA : BORIS URIBE ILLESCA.
DETALLE : LABORES DE GASFITER.

FECHA : 09.01.2012
TIPO DE CONTRATO : CONVENIO
INSTITUCIÓN O PERSONA : TOROMIRO S.A.
DETALLE : RECEPCIÓN EN VERTEDERO CURACO
DE RESIDUOS SÓLIDOS GENERADOS
POR LA EMPRESA.

FECHA : 09.01.2012
TIPO DE CONTRATO : CONVENIO
INSTITUCIÓN O PERSONA : COMERCIALIZADORA DEL SUR SEIS
LTDA.
DETALLE : RECEPCIÓN EN VERTEDERO CURACO
DE RESIDUOS SÓLIDOS GENERADOS
POR LA EMPRESA.

FECHA : 09.01.2012
TIPO DE CONTRATO : CONVENIO
INSTITUCIÓN O PERSONA : EASY S.A.
DETALLE : RECEPCIÓN EN VERTEDERO CURACO
DE RESIDUOS SÓLIDOS GENERADOS
POR LA EMPRESA.

FECHA : 09.01.2012
TIPO DE CONTRATO : CONVENIO
INSTITUCIÓN O PERSONA : HIPERMERCADO BELLAVISTA
OSORNO LTDA.
DETALLE : RECEPCIÓN EN VERTEDERO CURACO
DE RESIDUOS SÓLIDOS GENERADOS
POR LA EMPRESA.

FECHA : 09.01.2012
TIPO DE CONTRATO : CONVENIO
INSTITUCIÓN O PERSONA : NESTLE S.A.
DETALLE : RECEPCIÓN EN VERTEDERO CURACO
DE RESIDUOS SÓLIDOS GENERADOS
POR LA EMPRESA.

FECHA : 09.01.2012
TIPO DE CONTRATO : CONVENIO
INSTITUCIÓN O PERSONA : WATT'S. S.A.
DETALLE : RECEPCIÓN EN VERTEDERO CURACO
DE RESIDUOS SÓLIDOS GENERADOS
POR LA EMPRESA.

FECHA : 09.01.2012
TIPO DE CONTRATO : CONVENIO
INSTITUCIÓN O PERSONA : MATADERO FRIGORÍFICO DEL SUR S.A.
DETALLE : RECEPCIÓN EN VERTEDERO CURACO DE RESIDUOS SÓLIDOS GENERADOS POR LA EMPRESA.

FECHA : 09.01.2012
TIPO DE CONTRATO : CONVENIO
INSTITUCIÓN O PERSONA : HOMECENTER SODIMAC OSORNO
DETALLE : RECEPCIÓN EN VERTEDERO CURACO DE RESIDUOS SÓLIDOS GENERADOS POR LA EMPRESA.

FECHA : 09.01.2012.
TIPO DE CONTRATO : CONVENIO PRESTACIÓN DE SERVICIOS
INSTITUCIÓN O PERSONA : MARCIA SCHULZ SCHULZ
DETALLE : PROYECTO MANEJO INTEGRADO DERESIDUOS SÓLIDOS EN LA PROVINCIA DE OSORNO.

FECHA : 09.01.2012
TIPO DE CONTRATO : CONVENIO PRESTAMO USO PERSONAL, TEMPORAL Y GRATUITO.
INSTITUCIÓN O PERSONA : MARITZA BARRIENTOS PÉREZ
DETALLE : SILLA DE RUEDAS.

FECHA : 06.01.2012
TIPO DE CONTRATO : MODIFICA CONVENIO
INSTITUCIÓN O PERSONA : JOSE AZOCAR HUAITRO
DETALLE : MODIFICA PUNTO CUARTO DEL
CONVENIO DE FECHA 29 DE
DICIEMBRE DE 2011.

FECHA : 02.01.2012.
TIPO DE CONTRATO : CONVENIO
INSTITUCIÓN O PERSONA : ALICIA CATALAN PAILAÑIR
DETALLE : MONITORA CAMPAÑA DE
PREVENCIÓN JUVENIL DE CONSUMO
DE ALCOHOL Y DROGAS VERANO
2012

FECHA : 02.01.2012.
TIPO DE CONTRATO : CONVENIO
INSTITUCIÓN O PERSONA : MARGARET LAGOS NETTIG
DETALLE : MONITORA CAMPAÑA DE
PREVENCIÓN JUVENIL DE CONSUMO
DE ALCOHOL Y DROGAS VERANO
2012

FECHA : 02.01.2012
TIPO DE CONTRATO : CONVENIO
INSTITUCIÓN O PERSONA : FRANCISCA DIAZ NETTIG
DETALLE : MONITORA CAMPAÑA DE
PREVENCIÓN JUVENIL DE CONSUMO
DE ALCOHOL Y DROGAS VERANO
2012

FECHA : 02.01.2012
TIPO DE CONTRATO : CONVENIO
INSTITUCIÓN O PERSONA : PABLO VERA REYES
DETALLE : MONITOR CAMPAÑA DE
PREVENCIÓN JUVENIL DE CONSUMO
DE ALCOHOL Y DROGAS VERANO
2012.

FECHA : 02.01.2012
TIPO DE CONTRATO : CONVENIO
INSTITUCIÓN O PERSONA : BERNARDO TORRES OYARZO
DETALLE : MONITOR CAMPAÑA DE
PREVENCIÓN JUVENIL DE CONSUMO
DE ALCOHOL Y DROGAS VERANO
2012.

FECHA : 02.01.2012.
TIPO DE CONTRATO : CONVENIO
INSTITUCIÓN O PERSONA : FELIPE PALOMINOS CASAS
DETALLE : MONITOR CAMPAÑA DE
PREVENCIÓN JUVENIL DE CONSUMO
DE ALCOHOL Y DROGAS VERANO
2012.

FECHA : 02.01.2012
TIPO DE CONTRATO : CONVENIO MODIFICATORIO
INSTITUCIÓN O PERSONA : SECRETARIA REGIONAL MINISTERIAL
BIENES NACIONALES REGIÓN DE LOS
LAGOS.
DETALLE : REGULARIZACIÓN DE POSESIÓN DE
594 POSTULACIONES PARA
SANEAMIENTO DE TÍTULOS.

FECHA : 02.01.2012
TIPO DE CONTRATO : CONVENIO
INSTITUCIÓN O PERSONA : JORGE MOREIRA OYARZUN
DETALLE : MONITOR CAMPAÑA DE
PREVENCIÓN JUVENIL DE CONSUMO
DE ALCOHOL Y DROGAS VERANO
2012.

FECHA : 02.01.2012
TIPO DE CONTRATO : CONVENIO
INSTITUCIÓN O PERSONA : NATALIA CARTES OBANDO
DETALLE : MONITORA CAMPAÑA DE
PREVENCIÓN JUVENIL DE CONSUMO
DE ALCOHOL Y DROGAS VERANO
2012.

FECHA : 02.01.2012.
TIPO DE CONTRATO : CONVENIO PRESTACIÓN SERVICIOS
OCASIONALES
INSTITUCIÓN O PERSONA : CARLOS DIAZ SOLIS
DETALLE : PROGRAMA DE APOYO DE
MANTENCIÓN DE ALUMBRADO
PÚBLICO PLAZAS Y MULTICANCHAS.

FECHA : 02.01.2012
TIPO DE CONTRATO : CONVENIO
INSTITUCIÓN O PERSONA : INGRID BORQUEZ MIRANDA
DETALLE : ARTISTA CAMPAÑA DE PREVENCIÓN
JUVENIL DE CONSUMO DE ALCOHOL
Y DROGAS VERANO 2012

FECHA : 02.01.2012
TIPO DE CONTRATO : CONVENIO
INSTITUCIÓN O PERSONA : LUIS BAHAMONDES NEGRON
DETALLE : ARTISTA CAMPAÑA DE PREVENCIÓN
JUVENIL DE CONSUMO DE ALCOHOL
Y DROGAS VERANO 2012

FECHA : 02.01.2012
TIPO DE CONTRATO : CONVENIO
INSTITUCIÓN O PERSONA : VICTOR TEJEDA SALAZAR
DETALLE : MONITOR CAMPAÑA DE
PREVENCIÓN JUVENIL DE CONSUMO
DE ALCOHOL Y DROGAS VERANO
2012

FECHA : 02.01.2012
TIPO DE CONTRATO : CONVENIO PRSTACION SERVICIOS
OCASIONALES
INSTITUCIÓN O PERSONA : JUAN PAILLACHEO REYES
DETALLE : PROGRAMA DE APOYO DE
MANTENCIÓN DE ALUMBRADO
PÚBLICO PLAZAS Y MULTICANCHAS

FECHA : 02.01.2012
TIPO DE CONTRATO : CONVENIO PRESTACION SERVICIOS
OCASIONALES
INSTITUCIÓN O PERSONA : FLAMINIO ATENCIO MOLINA
DETALLE : PROGRAMA DE APOYO DE
MANTENCIÓN DE ALUMBRADO
PÚBLICO PLAZAS Y MULTICANCHAS

FECHA : 01.01.2012
TIPO DE CONTRATO : CONVENIO
INSTITUCIÓN O PERSONA : SUSANA CANCINO DIAZ
DETALLE : LABORES DE PROFESIONAL
PROGRAMA FORTALECIMIENTO OMIL
PARA PERSONAS BENEFICIARIAS
DEL SISTEMA CHILE SOLIDARIO.

FECHA : 01.01.2012
TIPO DE CONTRATO : CONVENIO
INSTITUCIÓN O PERSONA : CARLOS URIBE SOTO
DETALLE : LABORES DE GESTOR TERRITORIAL
PROGRAMA FORTALECIMIENTO OMIL
PARA PERSONAS BENEFICIARIAS
DEL SISTEMA CHILE SOLIDARIO.

FECHA : 01.01.2012
TIPO DE CONTRATO : CONVENIO
INSTITUCIÓN O PERSONA : DANIELA LARENAS DÁVILA
DETALLE : TRABAJADORA SOCIAL PROGRAMA
MUJERES JEFAS DE HOGAR

FECHA : 01.01.2012
TIPO DE CONTRATO : CONVENIO
INSTITUCIÓN O PERSONA : JONATHAN OVANDO SOLÍS
DETALLE : LABORES DE EJECUCIÓN DEL
PROGRAMA HABITABILIDAD
OSORNO 2011.

FECHA : 01.01.2012
TIPO DE CONTRATO : CONVENIO
INSTITUCIÓN O PERSONA : ERICK RODRIGO MARTINEZ NETTIG
DETALLE : COORDINADOR COMUNAL
PROGRAMA PUENTE.

FECHA : 01.01.2012
TIPO DE CONTRATO : CONVENIO
INSTITUCIÓN O PERSONA : MARIA V.OJEDA PAREDES
DETALLE : ASISTENTE SOCIAL, LABOR DE APOYO EN PROGRAMA PUENTE.

FECHA : 29.02.2012
TIPO DE CONTRATO : CONVENIO PRESTACIÓN DE SERVICIOS
INSTITUCIÓN O PERSONA : KAREN L. MANCILLA BARRIENTOS
DETALLE : ASISTENTE SOCIAL DE APOYO EN EL PROGRAMA MUJER TRABAJADORA Y JEFA DE HOGAR.

FECHA : 21.02.2012
TIPO DE CONTRATO : CONVENIO
INSTITUCIÓN O PERSONA : ENVASES ROBLE ALTO S.A.
DETALLE : RECEPCION RESIDUOS SÓLIDOS EN VERTEDERO CURACO.

FECHA : 14.02.2012
TIPO DE CONTRATO : MODIFICACION DE CONVENIO
INSTITUCIÓN O PERSONA : CARLOS A. JARAMILLO CARDENAS
DETALLE : LABORES DE JUEZ DE ATLETISMO.

FECHA : 09.02.2012
TIPO DE CONTRATO : CONVENIO PRESTACION DE SERVICIOS
INSTITUCIÓN O PERSONA : OSCAR B.TRONCOSO COLIN
DETALLE : LABORES DE CARPINTERIA.

FECHA : 08.02.2012
TIPO DE CONTRATO : CONVENIO
INSTITUCIÓN O PERSONA : GRICEL VARGAS VELASQUEZ
DETALLE : ASISTENTE SOCIAL. COORDINACION
Y EJECUCION PROGRAMA MUJERES
JEFAS DE HOGAR.

FECHA : 06.02.2012
TIPO DE CONTRATO : MODIFICA CONVENIO
INSTITUCIÓN O PERSONA : CRISOSTO DELGADO ARRIAGADA
CARLOS DIAZ SOLIS
SERGIO DIAZ RIVAS
LUIS VILLARROEL VILLANUEVA
FRANCISCO PANE MALDONADO
MANUEL SALAZAR OLIVARES
JOSE QUEZADA MUÑOZ
JUAN PAILLACHEO REYES
RICARDO GOMEZ MIRANDA
MANUEL RETAMALES CATRILEF
VICTOR SILVA MUÑOZ
JUAN GUAQUIN NAVARRO
FLAMINIO ATENCIO MOLINA
ARNOLDO PAILLAHUEQUE
GONZALEZ
DETALLE : MODIFICA CONVENIO EN RELACION
A VALORES MENSUALES CON
IMPUESTO INCLUIDO.

FECHA : 01.02.2012
TIPO DE CONTRATO : CONVENIO
INSTITUCIÓN O PERSONA : JULIO MUÑOZ RAMIREZ
DETALLE : LABORES DE APLICACIÓN DE FICHA
DE PROTECCION SOCIAL.

FECHA : 01.02.2012
TIPO DE CONTRATO : CONVENIO
INSTITUCIÓN O PERSONA : CORPORACION SERVICIO PAZ Y JUSTICIA SERPAJ
DETALLE : PROYECTO PROGRAMA DE INVERSION EN LA COMUNIDAD.

FECHA : 01.02.2012
TIPO DE CONTRATO : CONVENIO
INSTITUCIÓN O PERSONA : JULIO MUÑOZ RAMIREZ
DETALLE : LABORES DE APLICACIÓN DE FICHA DE PROTECCION SOCIAL.

FECHA : 26.03.2012
TIPO DE CONTRATO : CONVENIO
INSTITUCIÓN O PERSONA : ENRQUE OPAZO GUZMAN
DETALLE : LABORES DE SUPERVISION EN EJECUCION PROYECTOS FONDEVE.

FECHA : 23.03.2012
TIPO DE CONTRATO : CONVENIO PRESTACION DE SERVICIOS
INSTITUCIÓN O PERSONA : CARLOS JARAMILLO CARDENAS
DETALLE : LABORES DE JUEZ DE CICLISMO.

FECHA : 22.03.2012
TIPO DE CONTRATO : ANEXO CONVENIO
INSTITUCIÓN O PERSONA : TOMAS MIRA CARCAMO
TEODORO TEJEDA POZAS
JAVIER MILLAN MOLINA
FLAVIO MANRIQUEZ MONTES
HERNAN MALDONADO GUTIERREZ
SERGIO CATRIYAO PAILLAHUEQUE
DETALLE : ENTREGA DE ROPA DE TRABAJO Y OTROS ELEMENTOS.

FECHA : 22.03.2012
TIPO DE CONTRATO : CONVENIO
INSTITUCIÓN O PERSONA : SUSANA CANCINO DIAZ
DETALLE ASISTENTE SOCIAL
LABORES PROFESIONALES DEL
PROGRAMA DE
FORTALECIMIETO OMIL, LINEA
GENERAL 2012.

FECHA : 22.03.2012
TIPO DE CONTRATO : CONVENIO
INSTITUCIÓN O PERSONA : CARLOS URIEB SOTO
DETALLE LABORES GESTOR TERRITORIAL
PROGRAMA DE FORTALECIMIETO
OMIL,
LINEA GENERAL 2012.

FECHA : 20.03.2012
TIPO DE CONTRATO : CONVENIO
INSTITUCIÓN O PERSONA : NANCY LEVIPANI RUIZ
DETALLE LABORES DE APOYO ÁREA
CONSTRUCTIVA
PROGRAMA HABITABILIDAD CHILE
SOLIDARIO.

FECHA : 19.03.2012
TIPO DE CONTRATO : MODIFICA CONVENIO
INSTITUCIÓN O PERSONA : JUAN ELLENBERG VEGA
DETALLE FUNCIONES DE APOYO PROYECTO
AC-MUNICI-
PALIDAD DE OSORNO-2.

FECHA : 22.03.2012
TIPO DE CONTRATO : CONVENIO
INSTITUCIÓN O PERSONA : EMPRESA BIOSOLAM SPA.
DETALLE RETIRO DE RESIDUOS DOMICILIARIOS
REUTILIZABLES.

FECHA : 15.03.2012
TIPO DE CONTRATO : CONVENIO
INSTITUCIÓN O PERSONA : CAROLINA HERNANDEZ GUZMAN
DETALLE LABORES DE EJECUCION
PSICOSOCIAL DEL
PROGRAMA HABITABILIDAD CHILE
SOLIDARIO.

FECHA : 15.03.2012
TIPO DE CONTRATO : CONVENIO
INSTITUCIÓN O PERSONA : JONATHAN OVANDO SOLIS
DETALLE LABORES DE EJECUCION DEL
PROGRAMA
HABITABILIDAD CHILE SOLIDARIO

FECHA : 15.03.2012
TIPO DE CONTRATO : CONVENIO PRESTACION DE
SERVICIOS
INSTITUCIÓN O PERSONA : JUAN ROSALES MUÑOZ
DETALLE LABORES COMO AUXILIAR DE
CAMIONES.

FECHA : 14.03.2012
TIPO DE CONTRATO : CONVENIO PRESTACION DE
SERVICIOS

INSTITUCIÓN O PERSONA : LORENZO IGOR SILVA
DETALLE : LABORES COMO AUXILIAR DE
CAMIONES.

FECHA : 09.03.2012
TIPO DE CONTRATO : CONVENIO PRESTACION DE
SERVICIOS

INSTITUCIÓN O PERSONA : HAROLD MAYNE NICHOLSS SECU
DETALLE : CHARLA REFERIDA AL DEPORTE Y
SALUD.

FECHA : 02.03.2012
TIPO DE CONTRATO : MODIFICA CONVENIO
INSTITUCIÓN O PERSONA : RODRIGO VARGAS OJEDA
CARLOS SEGOVIA GUTIERREZ
LUIS NAGUIL HUEICHAN
JUAN MANSILLA GUARDA
JOSE CARDENAS LATORRE
MANUEL MOR VILLALOBOS
JOSE HUENTRO PEDREROS
DETALLE : ENTREGA DE ROPA DE TRABAJO Y
OTROS ELEMENTOS.

FECHA : 01.03.2012
TIPO DE CONTRATO : CONVENIO PRESTACION DE
SERVICIOS
INSTITUCIÓN O PERSONA : JOSE ABURTO GONZALEZ
DETALLE : REPARACION DE JUEGOS
INFANTILES, INSTALACIÓN DE

BANCOS, REPARACION DE
MULTICANCHAS Y OTROS.

FECHA : 01.03.2012
TIPO DE CONTRATO : CONVENIO PRESTACION DE
SERVICIOS
INSTITUCIÓN O PERSONA : JUAN GONZALEZ SALGADO
DETALLE : REPARACION DE JUEGOS
INFANTILES, INSTALACIÓN DE
BANCOS, REPARACION DE
MULTICANCHAS Y OTROS.

FECHA : 01.03.2012
TIPO DE CONTRATO : CONVENIO
INSTITUCIÓN O PERSONA : INGRID ARANCIBIA PAREDES
DETALLE : APLICACIÓN FICHA DE PROTECCION
SOCIAL.

FECHA : 01.03.2012
TIPO DE CONTRATO : CONVENIO
INSTITUCIÓN O PERSONA : LISETH CAÑULEF SCHOPF
DETALLE : APLICACIÓN FICHA DE PROTECCION
SOCIAL.

FECHA : 01.03.2012
TIPO DE CONTRATO : CONVENIO
INSTITUCIÓN O PERSONA : SERGIO CARDENAS REYES
DETALLE : APLICACIÓN FICHA DE PROTECCION
SOCIAL.

FECHA : 01.03.2012
TIPO DE CONTRATO : CONVENIO
INSTITUCIÓN O PERSONA : STEFANIA DIAZ ZAPATA
DETALLE : APLICACIÓN FICHA DE PROTECCION SOCIAL.

FECHA : 01.03.2012
TIPO DE CONTRATO : CONVENIO
INSTITUCIÓN O PERSONA : MARIA AGÜERO MARTINEZ
DETALLE : APLICACIÓN FICHA DE PROTECCION SOCIAL.

FECHA : 01.03.2012
TIPO DE CONTRATO : CONVENIO
INSTITUCIÓN O PERSONA : CENTRO GENERAL DE PADRES Y POEDERADOS TU APOYAS YO APRENDO
DETALLE : DESARROLLAR ACTIVIDADES RELACIONADAS CON LA EDUCACIÓN, CULTURA, ASISTENCIA SOCIAL Y DESARROLLAR ACTIVIDADES DE INTERES COMÚN EN LA COMUNA Y LA PROMOCION DEL DESARROLLO COMUNITARIO.

FECHA : 30.04.2012
TIPO DE CONTRATO : CONVENIO COLABORACION
INSTITUCIÓN O PERSONA : I.MUNICIPALIDAD DE SAN JUAN DE LA COSTA

DETALLE : INGRESO DE RESIDUOS SÓLIDOS
DOMICILIARIOS EN VERTEDERO
MUNICIPAL CURACO.

FECHA : 30.04.2012
TIPO DE CONTRATO : CONVENIO COLABORACION
INSTITUCIÓN O PERSONA : I.MUNICIPALIDAD DE SAN PABLO
DETALLE : INGRESO DE RESIDUOS SÓLIDOS
DOMICILIARIOS EN VERTEDERO
MUNICIPAL CURACO.

FECHA : 20.04.2012
TIPO DE CONTRATO : CONVENIO PRESTACION DE
SERVICIOS O.
INSTITUCIÓN O PERSONA : JEREMIAS LLAITUL RUBILAR
DETALLE : AUXILIAR DE CAMIONES
MUNICIPALES.

FECHA : 17.04.2012
TIPO DE CONTRATO : CONVENIO PRESTACION DE
SERVICIOS
INSTITUCIÓN O PERSONA : HILDA URA HENRIQUEZ
DETALLE : LABORES DE AUXILIAR SE ASEO EN
COLEGIO.

FECHA : 17.04.2012

TIPO DE CONTRATO : CONVENIO PRESTACION DE
SERVICIOS
INSTITUCIÓN O PERSONA : PATRICIO AMPUERO SOTO
DETALLE : LABORES DE AUXILIAR SE ASEO EN
COLEGIO.

FECHA : 17.04.2012
TIPO DE CONTRATO : CONVENIO PRESTACION DE
SERVICIOS
INSTITUCIÓN O PERSONA : ELIAS MUÑOZ AGUILAR
DETALLE : LABORES DE AUXILIAR SE ASEO
CENTRO CULTURAL.

FECHA : 16.04.2012
TIPO DE CONTRATO : CONVENIO PRESTACION DE
SERVICIOS
INSTITUCIÓN O PERSONA : JULIAN MUÑOZ ALVEAL
DETALLE : LABORES PROYECTO MANEJO
INTEGRADO DE RESIDUOS SÓLIDOS
EN PROVINCIA DE OSORNO.

FECHA : 11.04.2012
TIPO DE CONTRATO : CONVENIO
INSTITUCIÓN O PERSONA : MACARENA MONTECINOS RIGO-
RIGHI
DETALLE : ENTREGA DE BECA DEPORTIVA
DISCIPLINA DE SKI ALPINO.

FECHA : 11.04.2012

TIPO DE CONTRATO : CONVENIO
INSTITUCIÓN O PERSONA : NICOLE MERIÑO AGUILAR
DETALLE : ENTREGA DE BECA DEPORTIVA
DISCIPLINA DE ATLETISMO.

FECHA : 11.04.2012
TIPO DE CONTRATO : CONVENIO
INSTITUCIÓN O PERSONA : ARIEL MENDEZ WEBAR
DETALLE : ENTREGA DE BECA DEPORTIVA
DISCIPLINA DE ATLETISMO.

FECHA : 11.04.2012
TIPO DE CONTRATO : CONVENIO
INSTITUCIÓN O PERSONA : MIGUEL YAÑEZ SCHULZ
DETALLE : ENTREGA DE BECA DEPORTIVA
DISCIPLINA DE AJEDREZ.

FECHA : 10.04.2012
TIPO DE CONTRATO : CONVENIO PRESTACION DE
SERVICIOS
INSTITUCIÓN O PERSONA : JULIAN MUÑOZ ALVEAL
DETALLE : LABORES PROYECTO MANEJO
INTEGRADO DE RESIDUOS SÓLIDOS
EN PROVINCIA DE OSORNO.

FECHA : 03.04.2012
TIPO DE CONTRATO : CONVENIO PRESTACION DE
SERVICIOS
INSTITUCIÓN O PERSONA : JUAN C. DIAZ ÑANCUCHEO
DETALLE : LABORES DE AYUDANTE
CARPINTERIA.

FECHA : 03.04.2012
TIPO DE CONTRATO : CONVENIO PRESTACION DE
SERVICIOS
INSTITUCIÓN O PERSONA : EDUARDO MALDONADO ASECIO
DETALLE : LABORES DE AYUDANTE
CARPINTERIA.

FECHA : 03.04.2012
TIPO DE CONTRATO : CONVENIO PRESTACION DE
SERVICIOS
INSTITUCIÓN O PERSONA : FRANCISCO ROSAS TRIVIÑO
DETALLE : LABORES DE AYUDANTE
CARPINTERIA.

FECHA : 02.04.2012
TIPO DE CONTRATO : MODIFICA CONVENIO
INSTITUCIÓN O PERSONA : JOCELYN ANDRADE SALGADO
PABLO ANDRADE PAILLALEF
DANIELA ASENJO CARREÑO
VICTOR JEREZ TAUDA
DETALLE : CLAUSULA CUARTA DEL CONVENIO
DE FECHA 26.09.2011.

FECHA : 01.04.2012
TIPO DE CONTRATO : CONVENIO PRESTACION DE
SERVICIOS
INSTITUCIÓN O PERSONA : IZZAT MONTERO VERGARA
DETALLE : ASESOR CIENTIFICO PROYECTO
DIFUSION DEL PATRIMONIO
PALEONTÓLOGICO DE OSORNO.

FECHA : 01.04.2012
TIPO DE CONTRATO : CONVENIO PRESTACION DE
SERVICIOS
INSTITUCIÓN O PERSONA : CARLOS VIDAL BAHAMONDEZ
DETALLE : LABORES DE GASFITER.

FECHA : 01.04.2012
TIPO DE CONTRATO : CONVENIO PRESTACION DE
SERVICIOS
INSTITUCIÓN O PERSONA : PABLO CHACON MONSALVE
DETALLE : CONFECCION E INSTALACION DE
VALLAS PEATONALES, REFUGIOS
PEATONALES, ETC.

FECHA : 22.05.2012
TIPO DE CONTRATO : CONVENIO PRESTACION DE MUEBLE
INSTITUCIÓN O PERSONA : JUNTA DE VECINOS JUAN DE DIOS
GUAJARDO
DETALLE : ENTREGA DE 132 CONTENEDORES
DE RESIDUOS DOMICILIARIOS.

FECHA : 22.05.2012
TIPO DE CONTRATO : CONVENIO PRESTACION DE MUEBLE
INSTITUCIÓN O PERSONA : JUNTA DE VECINOS PAULA
JARAQUEMADA
DETALLE : ENTREGA DE 225 CONTENEDORES
DE RESIDUOS DOMICILIARIOS.

FECHA : 17.05.2012.

TIPO DE CONTRATO : CONVENIO PRESTACION DE
SERVICIO
INSTITUCIÓN O PERSONA : MARCIA SCHULZ SCHULZ
DETALLE : LABORES PROYECTO MANEJO
INTEGRADO DE RESIDUOS SÓLIDOS
EN LA PROVINCIA DE OSORNO.

FECHA : 15.05.2012
TIPO DE CONTRATO : CONVENIO
INSTITUCIÓN O PERSONA : CENCOSUD RETAIL
DETALLE : INGRESO DE RESIDUOS SÓLIDOS EN
VERTEDERO CURACO.

FECHA : 14.05.2012
TIPO DE CONTRATO : CONVENIO
INSTITUCIÓN O PERSONA : CINDI MARTINEZ AVELLO
DETALLE : ASISTENTE SOCIAL PROGRAMA
PREVIENE.

FECHA : 08.05.2012
TIPO DE CONTRATO : CONVENIO PRESTACION DE
SERVICIOS
INSTITUCIÓN O PERSONA : JULIAN MUÑOZ ALVEAL
DETALLE : LABORES PROYECTO MANEJO
INTEGRADO DE RESIDUOS SÓLIDOS
EN LA PROVINCIA DE OSORNO.

FECHA : 08.05.2012

TIPO DE CONTRATO : CONVENIO PRESTACION DE
SERVICIOS
INSTITUCIÓN O PERSONA : CRISTIAN ANTIÑIRRE SOBARZO
DETALLE : LABORES PROYECTO MANEJO
INTEGRADO DE RESIDUOS SÓLIDOS
EN LA PROVINCIA DE OSORNO.

FECHA : 08.05.2012
TIPO DE CONTRATO : CONVENIO PRESTACION DE
SERVICIOS
INSTITUCIÓN O PERSONA : CRISTIAN PEREZ BARRIGA
DETALLE : LABORES AYUDANTE DE
CARPINTERIA.

FECHA : 04.05.2012
TIPO DE CONTRATO : CONVENIO PRESTACION DE
SERVICIOS
INSTITUCIÓN O PERSONA : JUAN PAREDES PAREDES
DETALLE : LABORES DE SUPERVISION DE
OBRAS.

FECHA : 22.06.2012
TIPO DE CONTRATO : CONVENIO
INSTITUCIÓN O PERSONA : MARIO ORTIZ MORAGA
DETALLE : ASISTENTE SOCIAL PROGRAMA
CALLE.

FECHA : 22.06.2012
TIPO DE CONTRATO : CONVENIO
INSTITUCIÓN O PERSONA : YOHANA VARGAS HORNIG

DETALLE : ASISTENTE SOCIAL PROGRAMA CALLE.

FECHA : 22.06.2012
TIPO DE CONTRATO : CONVENIO
INSTITUCIÓN O PERSONA : MARIE DEMOLLE DELGADO
DETALLE : ASISTENTE SOCIAL PROGRAMA CALLE.

FECHA : 19.06.2012
TIPO DE CONTRATO : CONVENIO
INSTITUCIÓN O PERSONA : DANIELA SALGADO SUBIABRE
DETALLE : ASISTENTE SOCIAL PROGRAMA APOYO INTEGRAL AL ADULTO CHILE SOLIDARIO.

FECHA : 19.06.2012
TIPO DE CONTRATO : CONVENIO
INSTITUCIÓN O PERSONA : YASNA NUÑEZ CARRILLO
DETALLE : ASISTENTE SOCIAL PROGRAMA APOYO INTEGRAL AL ADULTO CHILE SOLIDARIO.

FECHA : 20.07.2012
TIPO DE CONTRATO : CONVENIO
INSTITUCIÓN O PERSONA : SECRETARIA MINISTERIAL DE VIVIENDA Y URBANISMO REGION DE LOS LAGOS
DETALLE : CONVENIO ADD-REFERENDUM DE IMPLEMENTACION FASE I PROGRAMA RECUPERACION DE BARRIOS.

FECHA : 19.06.2012
TIPO DE CONTRATO : CONVENIO
INSTITUCIÓN O PERSONA : CARLOS ESPINOZA GARRIDO
DETALLE : ASISTENTE SOCIAL PROGRAMA
APOYO INTEGRAL AL ADULTO CHILE
SOLIDARIO.

FECHA : 13.06.2012
TIPO DE CONTRATO : CONVENIO COLABORACION
INSTITUCIÓN O PERSONA : I.MUNICIPALIDAD DE PURRANQUE
DETALLE : INGRESO DE RESIDUOS SÓLIDOS
DOMICILIARIOS EN VERTEDERO
MUNICIPAL CURACO.

FECHA : 12.06.2012
TIPO DE CONTRATO : CONVENIO
INSTITUCIÓN O PERSONA : INGENIERIA CONSTRUCCION Y
MONTAJES HARP LTDA.
DETALLE : CONSTRUCCION BAHIAS Y
REFUGIOS, PARADAS LOCOMOCION
COLECTIVA SECTOR RAHUE.

FECHA : 19.06.2012
TIPO DE CONTRATO : CONVENIO PRESTACION SERVICIOS
INSTITUCIÓN O PERSONA : ALONSO MARRIAN SALAZAR
DETALLE : MANTENCION DE ARBOLADO DE
PARQUES.

FECHA : 31.07.2012
TIPO DE CONTRATO : CONVENIO
INSTITUCIÓN O PERSONA : VICTOR JEREZ TAUDA
DETALLE : LABORES DE APOYO PROGRAMA
HABITABILIDAD CHILE SOLIDARIO.

FECHA : 30.07.2012
TIPO DE CONTRATO : CONVENIO PRESTACION DE
SERVICIOS
INSTITUCIÓN O PERSONA : MAURO DIAZ CARDENAS
DETALLE : PROGRAMA COMUNITARIO DE
ATENCION TURISTICA PARA
PASAJEROS Y TURISTAS QUE VISITEN
LA CIUDAD Y COMUNA DE OSORNO.

FECHA : 30.07.2012
TIPO DE CONTRATO : CONVENIO PRESTACION DE
SERVICIOS
INSTITUCIÓN O PERSONA : FELIPE PAICIL TREJO
DETALLE : PROGRAMA COMUNIARIO DE
ATENCION TURISTICA PARA
PASAJEROS Y TURISTAS QUE VISITEN
LA CIUDAD Y COMUNA DE OSORNO.

FECHA : 30.07.2012
TIPO DE CONTRATO : CONVENIO PRESTACION DE
SERVICIOS
INSTITUCIÓN O PERSONA : CHRISTAN URIBE URIBE
DETALLE : PROGRAMA COMUNIARIO DE
ATENCION TURISTICA PARA

PASAJEROS Y TURISTAS QUE VISITEN
LA CIUDAD Y COMUNA DE OSORNO.

FECHA : 25.07.2012
TIPO DE CONTRATO : CONVENIO
INSTITUCIÓN O PERSONA : KARIN SALAZAR MARTINEZ
DETALLE : ASISTENTE SOCIAL PROGRAMA
HABITABILIDAD CHILE SOLIDARIO.

FECHA : 25.07.2012
TIPO DE CONTRATO : CONVENIO
INSTITUCIÓN O PERSONA : BORIS FONTIALBA CORVALAN
DETALLE : APOYO TECNICO CONSTRUCCION
PROGRAMA HABITABILIDAD CHILE
SOLIDARIO.

FECHA : 25.07.2012
TIPO DE CONTRATO : CONVENIO
INSTITUCIÓN O PERSONA : NANCY LEVIPANI RUIZ
DETALLE : COORDINADORA PROGRAMA
HABITABILIDAD CHILE SOLIDARIO.

FECHA : 20.07.2012
TIPO DE CONTRATO : CONVENIO
INSTITUCIÓN O PERSONA : PARIS ADMINISTRADORA SUR LTDA.
DETALLE : RECEPCION DE RESIDUOS SÓLIDOS
DE LA EMPRESA EN VERTEDERO
CURACO.

FECHA : 10.07.2012
TIPO DE CONTRATO : CONVENIO
INSTITUCIÓN O PERSONA : BRENDA OYANADER SAEZ
DETALLE : PSICOLOGA DESARROLLA PROYECTO
TRABAJANDO CON NIÑOS Y NIÑAS
ADOLESCENTES DE VILLA MANUEL
RODRIGUEZ.

FECHA : 10.07.2012
TIPO DE CONTRATO : CONVENIO
INSTITUCIÓN O PERSONA : DANIELA ASENJO CARREÑO
DETALLE : PSICOLOGA DESARROLLA PROYECTO
TRABAJANDO CON NIÑOS Y NIÑAS
ADOLESCENTES DE VILLA MANUEL
RODRIGUEZ.

FECHA : 10.07.2012
TIPO DE CONTRATO : CONVENIO
INSTITUCIÓN O PERSONA : KARIN SALAZAR MARTINEZ
DETALLE : PSICOLOGA DESARROLLA PROYECTO
TRABAJANDO CON NIÑOS Y NIÑAS
ADOLESCENTES DE VILLA MANUEL
RODRIGUEZ.

FECHA : 10.07.2012
TIPO DE CONTRATO : CONVENIO
INSTITUCIÓN O PERSONA : EMILIA ESPINOZA VEGA
DETALLE : COORDINADORA DE PROYECTO
TRABAJANDO CON NIÑOS Y NIÑAS
ADOLESCENTES DE VILLA MANUEL
RODRIGUEZ.

FECHA : 10.07.2012
TIPO DE CONTRATO : CONVENIO
INSTITUCIÓN O PERSONA : EDITH ALVAREZ REBOLLEDO
DETALLE : PSICOLOGA PARA PROYECTO
TRABAJANDO CON NIÑOS Y NIÑAS
ADOLESCENTES DE VILLA MANUEL
RODRIGUEZ.

FECHA : 10.07.2012
TIPO DE CONTRATO : CONVENIO
INSTITUCIÓN O PERSONA : ENRIQUE OPAZO GUZMAN
DETALLE : ASISTENTE SOCIAL PROYECTO
TRABAJANDO CON NIÑOS Y NIÑAS
ADOLESCENTES DE VILLA MANUEL
RODRIGUEZ.

FECHA : 05.07.2012
TIPO DE CONTRATO : CONVENIO COLABORACION
INSTITUCIÓN O PERSONA : I.MUNICIPALIDAD DE PUYEHUE
DETALLE : INGRESO DE RESIDUOS SÓLIDOS
DOMICILIARIOS EN VERTEDERO
CURACO.

FECHA : 05.07.2012
TIPO DE CONTRATO : CONVENIO PRESTACION DE
SERVICIOS O.
INSTITUCIÓN O PERSONA : HECTOR URIBE SOLIS
DETALLE : LABORES DE LIMPIEZA EN CANIL
MUNICIPAL.

FECHA : 05.07.2012
TIPO DE CONTRATO : CONVENIO PRESTACION DE
SERVICIOS O.
INSTITUCIÓN O PERSONA : SIGISFREDO MOLINA MANCILLA
DETALLE : LABORES DE LIMPIEZA EN CANIL
MUNICIPAL.

FECHA : 05.07.2012
TIPO DE CONTRATO : CONVENIO PRESTACION DE
SERVICIOS O.
INSTITUCIÓN O PERSONA : CARMEN VALDERAS MEDINA
DETALLE : LABORES DE LIMPIEZA EN CANIL
MUNICIPAL.

FECHA : 04.07.2012
TIPO DE CONTRATO : CONVENIO PRESTACION DE
SERVICIOS O.
INSTITUCIÓN O PERSONA : CARLOS DIAZ SOLIS
DETALLE : PROGRAMA COMUNITARIO DE
MANTENCION DE CALLES URBANAS
Y CALLEJONES RURALES.

FECHA : 04.07.2012
TIPO DE CONTRATO : CONVENIO PRESTACION DE
SERVICIOS O.
INSTITUCIÓN O PERSONA : RICARDO GOMEZ MIRANDA
DETALLE : PROGRAMA COMUNITARIO DE
MANTENCION DE CALLES URBANAS
Y CALLEJONES RURALES.

FECHA : 04.07.2012
TIPO DE CONTRATO : CONVENIO PRESTACION DE
SERVICIOS O.
INSTITUCIÓN O PERSONA : JOSE AZOCAR HUAITRO
DETALLE : PROGRAMA COMUNITARIO DE
MANTENCION DE CALLES URBANAS
Y CALLEJONES RURALES.

FECHA : 04.07.2012
TIPO DE CONTRATO : CONVENIO PRESTACION DE
SERVICIOS O.
INSTITUCIÓN O PERSONA : FRANCISCO PANES MALDONADO
DETALLE : PROGRAMA COMUNITARIO DE
MANTENCION DE CALLES URBANAS
Y CALLEJONES RURALES.

FECHA : 04.07.2012
TIPO DE CONTRATO : CONVENIO PRESTACION DE
SERVICIOS O.
INSTITUCIÓN O PERSONA : LUIS VILLARROEL VILLANUEVA
DETALLE : PROGRAMA COMUNITARIO DE
MANTENCION DE CALLES URBANAS
Y CALLEJONES RURALES.

FECHA : 04.07.2012
TIPO DE CONTRATO : CONVENIO PRESTACION DE
SERVICIOS O.
INSTITUCIÓN O PERSONA : ARNOLDO PAILLAHUEQUE
GONZALEZ
DETALLE : PROGRAMA COMUNITARIO DE
MANTENCION DE CALLES URBANAS
Y CALLEJONES RURALES.

FECHA : 04.07.2012
TIPO DE CONTRATO : CONVENIO PRESTACION DE
SERVICIOS O.
INSTITUCIÓN O PERSONA : VICTOR SILVA MUÑOZ
DETALLE : PROGRAMA COMUNITARIO DE
MANTENCION DE CALLES URBANAS
Y CALLEJONES RURALES.

FECHA : 04.07.2012
TIPO DE CONTRATO : CONVENIO PRESTACION DE
SERVICIOS O.
INSTITUCIÓN O PERSONA : SERGIO DIAZ RIVAS
DETALLE : PROGRAMA COMUNITARIO DE
MANTENCION DE CALLES URBANAS
Y CALLEJONES RURALES.

FECHA : 04.07.2012
TIPO DE CONTRATO : CONVENIO PRESTACION DE
SERVICIOS O.
INSTITUCIÓN O PERSONA : CRISOSTO DELGADO ARRIAGADA
DETALLE : PROGRAMA COMUNITARIO DE
MANTENCION DE CALLES URBANAS
Y CALLEJONES RURALES.

FECHA : 04.07.2012
TIPO DE CONTRATO : CONVENIO PRESTACION DE
SERVICIOS O.
INSTITUCIÓN O PERSONA : MANUEL RETAMALES CATRILEF
DETALLE : PROGRAMA COMUNITARIO DE
MANTENCION DE CALLES URBANAS
Y CALLEJONES RURALES.

FECHA : 04.07.2012
TIPO DE CONTRATO : CONVENIO PRESTACION DE
SERVICIOS O.
INSTITUCIÓN O PERSONA : JUAN HUAQUIIN NAVARRO
DETALLE : PROGRAMA COMUNITARIO DE
MANTENCION DE CALLES URBANAS
Y CALLEJONES RURALES.

FECHA : 04.07.2012
TIPO DE CONTRATO : CONVENIO PRESTACION DE
SERVICIOS O.
INSTITUCIÓN O PERSONA : JUAN PAILLACHEO REYES
DETALLE : PROGRAMA COMUNITARIO DE
MANTENCION DE CALLES URBANAS
Y CALLEJONES RURALES.

FECHA : 04.07.2012
TIPO DE CONTRATO : PRESTACION DE SERVICIOS O.
INSTITUCIÓN O PERSONA : FLAMINIO ATENCIO MOLINA
DETALLE : PROGRAMA COMUNITARIO DE
MANTENCION DE CALLES URBANAS
Y CALLEJONES RURALES.

FECHA : 04.07.2012
TIPO DE CONTRATO : PRESTACION DE SERVICIOS O.
INSTITUCIÓN O PERSONA : MANUEL SALAZAR OLVARES
DETALLE : PROGRAMA COMUNITARIO DE
MANTENCION DE CALLES URBANAS
Y CALLEJONES RURALES.

FECHA : 04.07.2012
TIPO DE CONTRATO : PRESTACION DE SERVICIOS O.
INSTITUCIÓN O PERSONA : JOSE QUEZADA MUÑOZ
DETALLE : PROGRAMA COMUNITARIO DE
MANTENCION DE CALLES URBANAS
Y CALLEJONES RURALES.

FECHA : 04.07.2012
TIPO DE CONTRATO : PRESTACION DE SERVICIOS O.
INSTITUCIÓN O PERSONA : LEONCIO NUÑEZ JARA
DETALLE : LABORES DE PINTOR.

FECHA : 04.07.2012
TIPO DE CONTRATO : PRESTACION DE SERVICIOS.
INSTITUCIÓN O PERSONA : LUIS NAGUIL HUEICHAN
DETALLE : LABORES DE CARPINTERIA.

FECHA : 04.07.2012
TIPO DE CONTRATO : CONVENIO PRESTACION DE
SERVICIOS O.
INSTITUCIÓN O PERSONA : CARLOS SEGOVIA GUTIERREZ
DETALLE : LABORES DE CARPINTERIA.

FECHA : 04.07.2012
TIPO DE CONTRATO : CONVENIO PRESTACION DE
SERVICIOS O.
INSTITUCIÓN O PERSONA : MANUEL MOR VILLALOBOS
DETALLE : LABORES DE CARPINTERIA.

FECHA : 04.07.2012
TIPO DE CONTRATO : CONVENIO PRESTACION DE
SERVICIOS O.

INSTITUCIÓN O PERSONA : JOSE HUENTRO PEDREROS
DETALLE : LABORES DE SOLDADOR.

FECHA : 04.07.2012
TIPO DE CONTRATO : CONVENIO PRESTACION DE
SERVICIOS O.

INSTITUCIÓN O PERSONA : JUAN MANCILLA GUARDA
DETALLE : LABORES DE CAPINTERIA.

FECHA : 04.07.2012
TIPO DE CONTRATO : CONVENIO PRESTACION DE
SERVICIOS O.

INSTITUCIÓN O PERSONA : JOSE CARDENAS LATORRE
DETALLE : LABORES DE CARPINTERIA.

FECHA : 04.07.2012
TIPO DE CONTRATO : CONVENIO PRESTACION DE
SERVICIOS O.

INSTITUCIÓN O PERSONA : OSCAR TRONCOSO COLIN
DETALLE : LABORES DE CARPINTERIA.

FECHA : 04.07.2012
TIPO DE CONTRATO : CONVENIO PRESTACION DE
SERVICIOS O.

INSTITUCIÓN O PERSONA : CARLOS VIDAL BAHAMONDEZ
DETALLE : LABORES DE GASFITERIA.

FECHA : 04.07.2012

TIPO DE CONTRATO : CONVENIO PRESTACION DE
SERVICIOS
INSTITUCIÓN O PERSONA : KAREN MANCILLA BARRIENTOS
DETALLE : ASISTENTE SOCIAL PROGRAMA
MUJER TRABAJADORA Y JEFA DE
HOGAR.

FECHA : 01.07.2012
TIPO DE CONTRATO : CONVENIO PRESTACION DE
SERVICIOS
INSTITUCIÓN O PERSONA : TEODORO TEJEDA POZAS
DETALLE : CONFECCION E INSTALACION DE
VALLAS PEATONALES, REFUGIOS
PEATONALES, ETC.

FECHA : 01.07.2012
TIPO DE CONTRATO : CONVENIO PRESTACION DE
SERVICIOS
INSTITUCIÓN O PERSONA : HERNAN MALDONADO GUTIERREZ
DETALLE : CONFECCION E INSTALACION DE
VALLAS PEATONALES, REFUGIOS
PEATONALES, ETC.

FECHA : 01.07.2012
TIPO DE CONTRATO : CONVENIO PRESTACION DE
SERVICIOS
INSTITUCIÓN O PERSONA : SERGIO CATRIYAO PAILLAHUEQUE

DETALLE : CONFECCION E INSTALACION DE
VALLAS PEATONALES, REFUGIOS
PEATONALES, ETC.

FECHA : 01.07.2012
TIPO DE CONTRATO : CONVENIO PRESTACION DE
SERVICIOS

INSTITUCIÓN O PERSONA : PABLO CHACON MONSALVE
DETALLE : CONFECCION E INSTALACION DE
VALLAS PEATONALES, REFUGIOS
PEATONALES, ETC.

FECHA : 01.07.2012
TIPO DE CONTRATO : CONVENIO PRESTACION DE
SERVICIOS

INSTITUCIÓN O PERSONA : FLAVIO MANRIQUEZ MONTES
DETALLE : CONFECCION E INSTALACION DE
VALLAS PEATONALES, REFUGIOS
PEATONALES, ETC.

FECHA : 01.07.2012
TIPO DE CONTRATO : CONVENIO PRESTACION DE
SERVICIOS

INSTITUCIÓN O PERSONA : TOMAS MIRA CARCAMO
DETALLE : CONFECCION E INSTALACION DE
VALLAS PEATONALES, REFUGIOS
PEATONALES, ETC.

FECHA : 01.07.2012
TIPO DE CONTRATO : CONVENIO
INSTITUCIÓN O PERSONA : CARLOS URIBE SOTO

DETALLE : GESTOR TERRITORIAL PROGRAMA
FORTALECIMIENTO OMIL, LINEA
GENERAL 2012.

FECHA : 01.07.2012
TIPO DE CONTRATO : CONVENIO
INSTITUCIÓN O PERSONA : SUSANA CANCINO DIAZ
DETALLE : PROFESIONAL DEL PROGRAMA
FORTALECIMIENTO OMIL, LINEA
GENERAL 2012.

FECHA : 30.08.2012
TIPO DE CONTRATO : PRESTACIÓN DE SERVICIOS O.
INSTITUCIÓN O PERSONA : LORENA VENEGAS MUÑOZ
DETALLE : LABORES DE LIMPIEZA DE CANIL
MUNICIPAL.

FECHA : 30.08.2012
TIPO DE CONTRATO : PRESTACIÓN DE SERVICIOS O.
INSTITUCIÓN O PERSONA : YOHANA BARRIA LEAL
DETALLE : LABORES DE LIMPIEZA DE CANIL
MUNICIPAL.

FECHA : 24.08.2012
TIPO DE CONTRATO : CONVENIO DE PAGO
INSTITUCIÓN O PERSONA : EMPRESA BIOSOLAM SPA.

DETALLE : RETIRO DE PUNTOS DE ACOPIO DE
RESIDUOS DOMICILIARIOS
REUTILIZABLE.

FECHA : 22.08.2012
TIPO DE CONTRATO : CONVENIO
INSTITUCIÓN O PERSONA : ASOCIACION DEPORTIVA POB.
SCHILLING
DETALLE : IMPLEMENTACION DEPORTIVA
PROYECTO FONDEP.

FECHA : 22.08.2012
TIPO DE CONTRATO : CONVENIO
INSTITUCIÓN O PERSONA : CLUB DEPORTIVO Y SOCIAL OLIMPO
DETALLE : IMPLEMENTACION DEPORTIVA EN
PROYECTO FONDEP.

FECHA : 22.08.2012
TIPO DE CONTRATO : CONVENIO
INSTITUCIÓN O PERSONA : CLUB DEPORTIVO GREEN CROSS
DETALLE : IMPLEMENTACION DEPORTIVA EN
PROYECTO FONDEP.

FECHA : 22.08.2012
TIPO DE CONTRATO : CONVENIO
INSTITUCIÓN O PERSONA : CLUB DEPORTIVO COBRELOA

DETALLE : IMPLEMENTACION DEPORTIVA EN
PROYECTO FONDEP.

FECHA : 22.08.2012
TIPO DE CONTRATO : CONVENIO
INSTITUCIÓN O PERSONA : CLUB DEPORTIVO SOCIAL Y
CULTURAL RENACER

DETALLE : DESARROLLO DEPORTIVO EN
PROYECTO FONDEP.

FECHA : 22.08.2012
TIPO DE CONTRATO : CONVENIO
INSTITUCIÓN O PERSONA : CLUB DE CICLISMO DE MONTAÑA
OSORNOBIKE

DETALLE : DESARROLLO DEPORTIVO EN
PROYECTO FONDEP.

FECHA : 22.08.2012
TIPO DE CONTRATO : CONVENIO
INSTITUCIÓN O PERSONA : CLUB DEPORTIVO LOS HEROES
DETALLE : IMPLEMENTACION DEPORTIVA EN
PROYECTO FONDEP.

FECHA : 22.08.2012
TIPO DE CONTRATO : CONVENIO
INSTITUCIÓN O PERSONA : CLUB DEPORTIVO PEDRO MONTT FC
RAHUE

DETALLE : IMPLEMENTACION DEPORTIVA EN
PROYECTO FONDEP.

FECHA : 22.08.2012

TIPO DE CONTRATO : CONVENIO
INSTITUCIÓN O PERSONA : CLUB DEPORTIVO COLO COLO
DETALLE : IMPLEMENTACION DEPORTIVA EN
PROYECTO FONDEP.

FECHA : 22.08.2012
TIPO DE CONTRATO : CONVENIO
INSTITUCIÓN O PERSONA : CLUB DEPORTIVO HAZAÑA
INDIGENA
DETALLE : IMPLEMENTACION DEPORTIVA EN
PROYECTO FONDEP.

FECHA : 22.08.2012
TIPO DE CONTRATO : CONVENIO
INSTITUCIÓN O PERSONA : CLUB DEPORTIVO CIELO AZUL
DETALLE : IMPLEMENTACION DEPORTIVA EN
PROYECTO FONDEP.

FECHA : 22.08.2012
TIPO DE CONTRATO : CONVENIO
INSTITUCIÓN O PERSONA : CLUB DEPORTIVO UNION LA
FLORIDA
DETALLE : IMPLEMENTACION DEPORTIVA
PROYECTO FONDEP.

FECHA : 22.08.2012

TIPO DE CONTRATO : CONVENIO
INSTITUCIÓN O PERSONA : CLUB DEPORTIVO OSORNO
ATLETICO FC.
DETALLE : IMPLEMENTACION DEPORTIVA
PROYECTO FONDEP.

FECHA : 22.08.2012
TIPO DE CONTRATO : CONVENIO
INSTITUCIÓN O PERSONA : CLUB DEPORTIVOLA ESTRELLA E.
RAMIREZ
DETALLE : IMPLEMENTACION DEPORTIVA
PROYECTO FONDEP.

FECHA : 22.08.2012
TIPO DE CONTRATO : CONVENIO
INSTITUCIÓN O PERSONA : CLUB DEPORTIVO UNION LOS
CONDOROS
DETALLE : IMPLEMENTACION DEPORTIVA
PROYECTO FONDEP.

FECHA : 22.08.2012
TIPO DE CONTRATO : CONVENIO
INSTITUCIÓN O PERSONA : CLUB DEPORTIVO Y SOCIAL MARTIN
VARGAS
DETALLE : IMPLEMENTACION DEPORTIVA EN
PROYECTO FONDEP.

FECHA : 22.08.2012

TIPO DE CONTRATO : CONVENIO
INSTITUCIÓN O PERSONA : CLUB DEPORTIVO AMITZUR SHAPIRA
DETALLE : IMPLEMENTACION DEPORTIVA EN
PROYECTO FONDEP.

FECHA : 22.08.2012
TIPO DE CONTRATO : CONVENIO
INSTITUCIÓN O PERSONA : CLUB DEPORTIVO CULTURAL
PANORAMICA
DETALLE : IMPLEMENTACION DEPORTIVA
PROYECTO FONDEP.

FECHA : 22.08.2012
TIPO DE CONTRATO : CONVENIO
INSTITUCIÓN O PERSONA : CLUB DEPORTIVO FRANCISCO
VALDES S.
DETALLE : IMPLEMENTACION DEPORTIVA
PROYECTO FONDEP.

FECHA : 22.08.2012
TIPO DE CONTRATO : CONVENIO
INSTITUCIÓN O PERSONA : CLUB DEPORTIVO ALMAGRO
DETALLE : IMPLEMENTACION DEPORTIVA EN
PROYECTO FONDEP.

FECHA : 22.08.2012
TIPO DE CONTRATO : CONVENIO
INSTITUCIÓN O PERSONA : CLUB DEPORTIVO OLIMPICO JUNIOR

DETALLE : IMPLEMENTACION DEPORTIVA
PROYECTO FONDEP.

FECHA : 22.08.2012
TIPO DE CONTRATO : CONVENIO
INSTITUCIÓN O PERSONA : CLUB DEPORTIVO Y SOCIAL LA
AMISTAD

DETALLE : IMPLEMENTACION DEPORTIVA EN
PROYECTO FONDEP.

FECHA : 22.08.2012
TIPO DE CONTRATO : CONVENIO
INSTITUCIÓN O PERSONA : CLUB DEPORTIVO BAQUEDANO
DETALLE : IMPLEMENTACION DEPORTIVA EN
PROYECTO FONDEP.

FECHA : 22.08.2012
TIPO DE CONTRATO : CONVENIO
INSTITUCIÓN O PERSONA : CLUB DEPORTIVO SOCIAL Y
CULTURAL ROBERTO O.
DETALLE : IMPLEMENTACION DEPORTIVA
PROYECTO FONDEP.

FECHA : 22.08.2012
TIPO DE CONTRATO : CONVENIO
INSTITUCIÓN O PERSONA : CLUB DEPORTIVO JUVENTUD 2000
DETALLE : IMPLEMENTACION DEPORTIVA EN
PROYECTO FONDEP.

FECHA : 22.08.2012
TIPO DE CONTRATO : CONVENIO
INSTITUCIÓN O PERSONA : CLUB DEPORTIVO FLAMENGO

DETALLE : IMPLEMENTACION DEPORTIVA EN
PROYECTO FONDEP.

FECHA : 22.08.2012
TIPO DE CONTRATO : CONVENIO
INSTITUCIÓN O PERSONA : CLUB DEPORTIVO CHILENITO
DETALLE : IMPLEMENTACION DEPORTIVA EN
PROYECTO FONDEP.

FECHA : 22.08.2012
TIPO DE CONTRATO : CONVENIO
INSTITUCIÓN O PERSONA : CLUB DEPORTIVO INDEPENDIENTE
R.ALTO
DETALLE : IMPLEMENTACION DEPORTIVA
PROYECTO FONDEP.

FECHA : 22.08.2012
TIPO DE CONTRATO : CONVENIO
INSTITUCIÓN O PERSONA : CLUB DEPORTIVO RUMIN
DETALLE : IMPLEMENTACION DEPORTIVA
PROYECTO FONDEP.

FECHA : 22.08.2012
TIPO DE CONTRATO : CONVENIO
INSTITUCIÓN O PERSONA : CLUB DEPORTIVO SIBERIA
DETALLE : IMPLEMENTACION DEPORTIVA EN
PROYECTO FONDEP.

FECHA : 22.08.2012
TIPO DE CONTRATO : CONVENIO
INSTITUCIÓN O PERSONA : CLUB DEPORTIVO SAN LORENZO

DETALLE : IMPLEMENTACION DEPORTIVA EN
PROYECTO FONDEP.

FECHA : 22.08.2012
TIPO DE CONTRATO : CONVENIO
INSTITUCIÓN O PERSONA : CLUB DEPORTIVOCULTURAL Y
SOCIAL CATALINA K

DETALLE : IMPLEMENTACION DEPORTIVA
PROYECTO FONDEP.

FECHA : 22.08.2012
TIPO DE CONTRATO : CONVENIO
INSTITUCIÓN O PERSONA : CLUB DEPORTIVO OLYMPUS OSORNO
DETALLE : IMPLEMENTACION DEPORTIVA EN
PROYECTO FONDEP.

FECHA : 22.08.2012
TIPO DE CONTRATO : CONVENIO
INSTITUCIÓN O PERSONA : CLUB DEPORTIVO Y SOCIAL
ALBOSORNO
DETALLE : IMPLEMENTACION DEPORTIVA
PROYECTO FONDEP.

FECHA : 22.08.2012
TIPO DE CONTRATO : CONVENIO
INSTITUCIÓN O PERSONA : CLUB DEPORTIVO SAN MAXIMILIANO
KOLBE B.
DETALLE : IMPLEMENTACION DEPORTIVA EN
PROYECTO FONDEP.

FECHA : 22.08.2012
TIPO DE CONTRATO : CONVENIO

INSTITUCIÓN O PERSONA : CLUB DEPORTIVO Y SOCIAL BILBAO
DETALLE : IMPLEMENTACION DEPORTIVA EN
PROYECTO FONDEP.

FECHA : 22.08.2012
TIPO DE CONTRATO : CONVENIO
INSTITUCIÓN O PERSONA : CLUB DEPORTIVO Y SOCIAL BILBAO
DETALLE : IMPLEMENTACION DEPORTIVA EN
PROYECTO FONDEP.

FECHA : 22.08.2012
TIPO DE CONTRATO : CONVENIO
INSTITUCIÓN O PERSONA : CLUB DEPORTIVO COBRELOA
DETALLE : IMPLEMENTACION DEPORTIVA EN
PROYECTO FONDEP.

FECHA : 22.08.2012
TIPO DE CONTRATO : CONVENIO
INSTITUCIÓN O PERSONA : CLUB DEPORTIVO PARQUE
MARTINEZ
DETALLE : IMPLEMENTACION DEPORTIVA
PROYECTO FONDEP.

FECHA : 22.08.2012
TIPO DE CONTRATO : CONVENIO
INSTITUCIÓN O PERSONA : CLUB DEPORTIVO 21 DE MAYO LA
POZA
DETALLE : IMPLEMENTACION DEPORTIVA EN
PROYECTO FONDEP.

FECHA : 22.08.2012
TIPO DE CONTRATO : CONVENIO

INSTITUCIÓN O PERSONA : CLUB DEPORTIVO Y SOCIAL ATENAS
DETALLE : IMPLEMENTACION DEPORTIVA EN
PROYECTO FONDEP.

FECHA : 22.08.2012
TIPO DE CONTRATO : CONVENIO
INSTITUCIÓN O PERSONA : CLUB DEPORTIVO SENDERO
AUSTRAL
DETALLE : IMPLEMENTACION DEPORTIVA EN
PROYECTO FONDEP.

FECHA : 22.08.2012
TIPO DE CONTRATO : CONVENIO
INSTITUCIÓN O PERSONA : CLUB DEPORTIVO LA CALERA
DETALLE : IMPLEMENTACION DEPORTIVA EN
PROYECTO FONDEP.

FECHA : 22.08.2012
TIPO DE CONTRATO : CONVENIO
INSTITUCIÓN O PERSONA : CLUB DEPORTIVO REAL POLLOICO
DETALLE : IMPLEMENTACION DEPORTIVA
PROYECTO FONDEP.

FECHA : 22.08.2012
TIPO DE CONTRATO : CONVENIO
INSTITUCIÓN O PERSONA : CLUB DEPORTIVO SAN MAXIMILIANO
KOLBE
DETALLE : IMPLEMENTACION DEPORTIVA EN
PROYECTO FONDEP.

FECHA : 22.08.2012
TIPO DE CONTRATO : CONVENIO
INSTITUCIÓN O PERSONA : CENTRO DE PADRES Y APODERADOS
ESCUELA DE FUTBOL FORMATIVA
TORITOS OSORNO.
DETALLE : IMPLEMENTACION DEPORTIVA EN
PROYECTO FONDEP.

FECHA : 22.08.2012
TIPO DE CONTRATO : CONVENIO
INSTITUCIÓN O PERSONA : CLUB DEPORTIVO SAN BERNARDO
DETALLE : IMPLEMENTACION DEPORTIVA
PROYECTO FONDEP.

FECHA : 22.08.2012
TIPO DE CONTRATO : CONVENIO
INSTITUCIÓN O PERSONA : CLUB DEPORTIVO TORINO
DETALLE : IMPLEMENTACION DEPORTIVA
PROYECTO FONDEP.

FECHA : 22.08.2012
TIPO DE CONTRATO : CONVENIO
INSTITUCIÓN O PERSONA : COLEGIO LOCAL DE JUECES DE
BASQUETBOL DE OSORNO
DETALLE : IMPLEMENTACION DEPORTIVA EN
PROYECTO FONDEP.

FECHA : 22.08.2012

TIPO DE CONTRATO : CONVENIO
INSTITUCIÓN O PERSONA : CLUB DEPORTIVO SAN JUAN
DETALLE : IMPLEMENTACION DEPORTIVA EN
PROYECTO FONDEP.

FECHA : 22.08.2012
TIPO DE CONTRATO : CONVENIO
INSTITUCIÓN O PERSONA : CLUB DEPORTIVO RANGERS DE
OSORNO
DETALLE : IMPLEMENTACION DEPORTIVA EN
PROYECTO FONDEP.

FECHA : 22.08.2012
TIPO DE CONTRATO : CONVENIO
INSTITUCIÓN O PERSONA : CLUB DEPORTIVO UNION LAUTARO
DETALLE : IMPLEMENTACION DEPORTIVA EN
PROYECTO FONDEP.

FECHA : 22.08.2012
TIPO DE CONTRATO : CONVENIO
INSTITUCIÓN O PERSONA : CLUB DEPORTIVO JUVENIL POLLOICO
DETALLE : IMPLEMENTACION DEPORTIVA EN
PROYECTO FONDEP.

FECHA : 22.08.2012
TIPO DE CONTRATO : CONVENIO

INSTITUCIÓN O PERSONA : CLUB DE RAYUELA EL ESFUERZO
MULPULMO
DETALLE : IMPLEMENTACION DEPORTIVA EN
PROYECTO FONDEP.

FECHA : 22.08.2012
TIPO DE CONTRATO : CONVENIO
INSTITUCIÓN O PERSONA : CLUB DEPORTIVO DE GALGOS
OSORNO
DETALLE : IMPLEMENTACION DEPORTIVA
PROYECTO FONDEP.

FECHA : 22.08.2012
TIPO DE CONTRATO : CONVENIO
INSTITUCIÓN O PERSONA : CLUB DEPORTIVO ALTOS DEL SOL
DETALLE : IMPLEMENTACION DEPORTIVA
PROYECTO FONDEP.

FECHA : 22.08.2012
TIPO DE CONTRATO : CONVENIO
INSTITUCIÓN O PERSONA : CLUB DE AMIGOS SOCIAL CULTURAL
Y DEPORTIVO HERNAN REYES
DETALLE : IMPLEMENTACION DEPORTIVA EN
PROYECTO FONDEP.

FECHA : 22.08.2012

TIPO DE CONTRATO : CONVENIO
INSTITUCIÓN O PERSONA : CLUB DEPORTIVO SEG.DO CLUB MEXICO
DETALLE : IMPLEMENTACION DEPORTIVA PROYECTO FONDEP.

FECHA : 22.08.2012
TIPO DE CONTRATO : CONVENIO
INSTITUCIÓN O PERSONA : CLUB DEPORTIVO BERNARDO O'HIGGINS F.C.
DETALLE : IMPLEMENTACION DEPORTIVA EN PROYECTO FONDEP.

FECHA : 22.08.2012
TIPO DE CONTRATO : CONVENIO
INSTITUCIÓN O PERSONA : CLUB DEPORTIVO AYEKAN
DETALLE : IMPLEMENTACION DEPORTIVA DE PROYECTO FONDEP.

FECHA : 22.08.2012
TIPO DE CONTRATO : CONVENIO
INSTITUCIÓN O PERSONA : CLUB DE MONTAÑA Y DEPORTES EXTREMOS FRONTERA VERTICAL
DETALLE : IMPLEMENTACION DEPORTIVA EN PROYECTO FONDEP.

FECHA : 22.08.2012

TIPO DE CONTRATO : CONVENIO
INSTITUCIÓN O PERSONA : CLUB DE AEROBICA VILLA ATLANTICO
DETALLE : IMPLEMENTACION DEPORTIVA
PROYECTO FONDEP.

FECHA : 22.08.2012
TIPO DE CONTRATO : CONVENIO
INSTITUCIÓN O PERSONA : CLUB DEPORTIVO Y SOCIAL JARDIN DEL ALTO
DETALLE : IMPLEMENTACION DEPORTIVA
PROYECTO FONDEP.

FECHA : 22.08.2012
TIPO DE CONTRATO : CONVENIO
INSTITUCIÓN O PERSONA : CLUB DEPORTIVO SHUGYU-KAI
DETALLE : IMPLEMENTACION DEPORTIVA
PROYECTO FONDEP.

FECHA : 22.08.2012
TIPO DE CONTRATO : CONVENIO
INSTITUCIÓN O PERSONA : ASOCIACION REGIONAL SUR DE TAEKWONDO WTF
DETALLE : IMPLEMENTACION DEPORTIVA
PROYECTO FONDEP.

FECHA : 22.08.2012
TIPO DE CONTRATO : CONVENIO

INSTITUCIÓN O PERSONA : CLUB DEPORTIVO HORIZONTE
ARAUCANO
DETALLE : IMPLEMENTACION DEPORTIVA EN
PROYECTO FONDEP.

FECHA : 22.08.2012
TIPO DE CONTRATO : CONVENIO
INSTITUCIÓN O PERSONA : CLUB DE GIMNASIA EL BUEN VIVIR
DETALLE : IMPLEMENTACION DEPORTIVA EN
PROYECTO FONDEP.

FECHA : 22.08.2012
TIPO DE CONTRATO : CONVENIO
INSTITUCIÓN O PERSONA : CLUB DEPORTIVO HANDBALL
OSORNO
DETALLE : IMPLEMENTACION DEPORTIVA
PROYECTO FONDEP.

FECHA : 22.08.2012
TIPO DE CONTRATO : CONVENIO
INSTITUCIÓN O PERSONA : CLUB DEPORTIVO Y CULTURAL
CAPOEIRA ARTE FILHOSDA BAHIA
OSORNO
DETALLE : IMPLEMENTACION DEPORTIVA DE
PROYECTO FONDEP.

FECHA : 22.08.2012
TIPO DE CONTRATO : CONVENIO
INSTITUCIÓN O PERSONA : ASOCIACION DE JUDO OSORNO
DETALLE : DESARROLLO DEPORTIVO DE
PROYECTO FONDEP.

FECHA : 22.08.2012
TIPO DE CONTRATO : CONVENIO
INSTITUCIÓN O PERSONA : CLUB DE JUDO OSORNO
DETALLE : DESARROLLO DEPORTIVO EN
PROYECTO FONDEP.

FECHA : 22.08.2012
TIPO DE CONTRATO : CONVENIO
INSTITUCIÓN O PERSONA : CLUB DEPORTIVO JUDO SAN MATEO
DETALLE : DESARROLLO DEPORTIVO EN
PROYECTO FONDEP.

FECHA : 22.08.2012
TIPO DE CONTRATO : CONVENIO
INSTITUCIÓN O PERSONA : CLUB DEPORTIVO SOCIAL Y
CULTURAL OSORNO
DETALLE : DESARROLLO DEPORTIVO DE
PROYECTO FONDEP.

FECHA : 22.08.2012

TIPO DE CONTRATO : CONVENIO
INSTITUCIÓN O PERSONA : ASOCIACION DE BASQUETBOL
OSORNO
DETALLE : DESARROLLO DEPORTIVO EN
PROYECTO FONDEP

FECHA : 22.08.2012
TIPO DE CONTRATO : CONVENIO
INSTITUCIÓN O PERSONA : CLUB DEPORTIVO SOCIAL Y
CULTURAL ESCOLAR ESPAÑA
DETALLE : DESARROLLO DEPORTIVO
PROYECTO FONDEP.

FECHA : 22.08.2012
TIPO DE CONTRATO : CONVENIO
INSTITUCIÓN O PERSONA : LIGA DEPORTIVA Y RECREATIVA
RURAL LOS NEGROS
DETALLE : DESARROLLO DEPORTIVO EN
PROYECTO FONDEP.

FECHA : 22.08.2012
TIPO DE CONTRATO : CONVENIO
INSTITUCIÓN O PERSONA : LIGA DE BASQUETBOL FEMENINO
OSORNO
DETALLE : DESARROLLO DEPORTIVO EN
PROYECTO FONDEP.

FECHA : 22.08.2012

TIPO DE CONTRATO : CONVENIO
INSTITUCIÓN O PERSONA : CLUB DEPORTES CAMILO HENRIQUEZ
DETALLE : DESARROLLO DEPORTIVO EN
PROYECTO FONDEP

FECHA : 22.08.2012
TIPO DE CONTRATO : CONVENIO
INSTITUCIÓN O PERSONA : ASOCIACION DE FUTBOLISTAS DE
RAHUE BAJO
DETALLE : DESARROLLO DEPORTIVO EN
PROYECTO FONDEP

FECHA : 22.08.2012
TIPO DE CONTRATO : CONVENIO
INSTITUCIÓN O PERSONA : CLUB DEPORTIVO FORMATIVO
SOCIAL Y CULTURAL FRANCISCO
MONTECINOS
DETALLE : DESARROLLO DEPORTIVO EN
PROYECTO FONDEP

FECHA : 22.08.2012
TIPO DE CONTRATO : CONVENIO
INSTITUCIÓN O PERSONA : CLUB DEPORTIVO SOCIAL Y
CULTURAL RENACER
DETALLE : IMPLEMENTACION DEPORTIVA EN
PROYECTO FONDEP

FECHA : 22.08.2012

TIPO DE CONTRATO : CONVENIO
INSTITUCIÓN O PERSONA : LIGA DE FUTBOL FERROVIARIO
DETALLE : DESARROLLO DEPORTIVO EN
PROYECTO FONDEP

FECHA : 22.08.2012
TIPO DE CONTRATO : CONVENIO
INSTITUCIÓN O PERSONA : CLUB DE ATLETISMO SENIOR
DETALLE : DESARROLLO DEPORTIVO EN
PROYECTO FONDEP

FECHA : 22.08.2012
TIPO DE CONTRATO : CONVENIO
INSTITUCIÓN O PERSONA : GRUPO DE AEROBICA EL ESFUERZO
VILLA LOLOLHUE
DETALLE : DESARROLLO DEPORTIVO EN
PROYECTO FONDEP

FECHA : 22.08.2012
TIPO DE CONTRATO : CONVENIO
INSTITUCIÓN O PERSONA : CLUB DEPORTIVO RECREATIVO LAS
CHICAS RAHUE
DETALLE : DESARROLLO DEPORTIVO EN
PROYECTO FONDEP

FECHA : 22.08.2012
TIPO DE CONTRATO : CONVENIO

INSTITUCIÓN O PERSONA : CLUB DEPORTIVO DE NATACION OSORNO
DETALLE DESARROLLO DEPORTIVO EN PROYECTO FONDEP

FECHA : 22.08.2012
TIPO DE CONTRATO : CONVENIO
INSTITUCIÓN O PERSONA : ASOCIACIONDE TENIS DE MESA OSORNO
DETALLE DESARROLLO DEPORTIVO EN PROYECTO FONDEP

FECHA : 22.08.2012
TIPO DE CONTRATO : CONVENIO
INSTITUCIÓN O PERSONA : CLUB DEPORTIVO Y RECREATIVO SUEÑO DE TRIUNFO
DETALLE DESARROLLO DEPORTIVO EN PROYECTO FONDEP.

FECHA : 22.08.2012
TIPO DE CONTRATO : CONVENIO
INSTITUCIÓN O PERSONA : CLUB DEPORTIVODE EROBICA HORIZONTE
DETALLE DESARROLLO DEPORTIVO EN PROYECTO FONDEP.

FECHA : 22.08.2012
TIPO DE CONTRATO : CONVENIO

INSTITUCIÓN O PERSONA : CENTRO DESARROLLO JUVENIL
DEPORTIVO SOCIAL Y CULTURAL
EMILIO SCAFF
DETALLE DESARROLLO DEPORTIVO
PROYECTO FONDEP

FECHA : 22.08.2012
TIPO DE CONTRATO : CONVENIO
INSTITUCIÓN O PERSONA : CLUB DE AEROBICA V CENTENARIO
DETALLE DESARROLLO DEPORTIVO
PROYECTO FONDEP

FECHA : 22.08.2012
TIPO DE CONTRATO : CONVENIO
INSTITUCIÓN O PERSONA : CLUB DEPORTIVO QUE VIVA EL
DEPORTE
DETALLE DESARROLLO DEPORTIVO EN
PROYECTO FONDEP

FECHA : 22.08.2012
TIPO DE CONTRATO : CONVENIO
INSTITUCIÓN O PERSONA : CLUB ACTIVIDAD FISICA PAMPA
ALEGRE
DETALLE : DESARROLLO DEPORTIVO EN
PROYECTO FONDEP.

FECHA : 22.08.2012
TIPO DE CONTRATO : CONVENIO

INSTITUCIÓN O PERSONA : CLUB ATLETICO EDUARDO
CARRASCO
DETALLE DESARROLLO DEPORTIVO EN
PROYECTO FONDEP

FECHA : 22.08.2012
TIPO DE CONTRATO : CONVENIO
INSTITUCIÓN O PERSONA : CLUB AEROBICA POWER LIGTH
OSORNO
DETALLE DESARROLLO DEPORTIVO
PROYECTO FONDEP.

FECHA : 22.08.2012
TIPO DE CONTRATO : CONVENIO
INSTITUCIÓN O PERSONA : CLUB DEPORTIVO SOCIAL Y
CULTURAL GREEN PARK
DETALLE DESARROLLO DEPORTIVO EN
PROYECTO FONDEP.

FECHA : 22.08.2012
TIPO DE CONTRATO : CONVENIO
INSTITUCIÓN O PERSONA : AGRUPACION DE GIMNASIA VIDA
PLENA
DETALLE DESARROLLO DEPORTIVO EN
PROYECTO FONDEP

FECHA : 22.08.2012
TIPO DE CONTRATO : CONVENIO

INSTITUCIÓN O PERSONA : CLUB DEPORTIVO GARCIA HURTADO
DE MENDOZA
DETALLE OBRAS MENORES EN PROYECTO
FONDEP

FECHA : 22.08.2012
TIPO DE CONTRATO : CONVENIO
INSTITUCIÓN O PERSONA : CLUB DE RAYUELA LOS CARRERA
DETALLE ITEM OBRAS MENORES PROYECTO
FONDEP

FECHA : 22.08.2012
TIPO DE CONTRATO : CONVENIO
INSTITUCIÓN O PERSONA : CLUB DEPORTIVO GENERAL SAN
MARTIN
DETALLE ITEM OBRAS MENORES PROYECTO
FONDEP

FECHA : 22.08.2012
TIPO DE CONTRATO : CONVENIO
INSTITUCIÓN O PERSONA : CLUB DE BOXEO PRTA LAUTARO
UNIDO
DETALLE ITEM OBRAS MENORES PROYECTO
FONDEP

FECHA : 22.08.2012

TIPO DE CONTRATO : CONVENIO
INSTITUCIÓN O PERSONA : CLUB DE RAYUELA FERROVIARIO
DETALLE : ITEM OBRAS MENORES PROYECTO FONDEP

FECHA : 22.08.2012
TIPO DE CONTRATO : CONVENIO
INSTITUCIÓN O PERSONA : CLUB DE RAYUELA POBLACION ANGULO
DETALLE : ITEM OBRAS MENORES PROYECTO FONDEP

FECHA : 22.08.2012
TIPO DE CONTRATO : CONVENIO
INSTITUCIÓN O PERSONA : CLUB DE RAYUELA VICTORIA
DETALLE : ITEM OBRAS MENORES PROYECTO FONDEP

FECHA : 22.08.2012
TIPO DE CONTRATO : CONVENIO

INSTITUCIÓN O PERSONA : CLUB DEPORTIVO DE RAYUELA PEDRO A.CERDA
DETALLE : ITEM OBRAS MENORES PROYECTO FONDEP

FECHA : 22.08.2012
TIPO DE CONTRATO : CONVENIO

INSTITUCIÓN O PERSONA : ASOCIACION REGIONAL DE FUTBOL
XA, REGION
DETALLE ITEM OBRAS MENORES PROYECTO
FONDEP

FECHA : 22.08.2012
TIPO DE CONTRATO : CONVENIO
INSTITUCIÓN O PERSONA : CLUB DE AUTOMOVILISMO
DEPORTIVO OSORNO
MOTOR
DETALLE ITEM OBRAS MENORES PROYECTO
FONDEP

FECHA : 22.08.2012
TIPO DE CONTRATO : CONVENIO
INSTITUCIÓN O PERSONA : FELIPE ROMAN DELGADO
DETALLE PERIODISTA APOYO PROGRAMA DE
RECUPERACION
DE BARRIOS OVEJERIA ALTO.

FECHA : 22.08.2012
TIPO DE CONTRATO : CONVENIO PRESTACION DE
SERVICIOS
INSTITUCIÓN O PERSONA : MIGUEL SANHUEZA PACHECO
DETALLE ARQUITECTO PROGRAMA DE
RECUPERACION
DE BARRIOS OVEJERIA ALTO.

FECHA : 22.08.2012
TIPO DE CONTRATO : CONVENIO PRESTACION DE
SERVICIOS

INSTITUCIÓN O PERSONA : NESTOR CARRERA ARENAS
DETALLE ASISTENTE SOCIAL PROGRAMA DE
RECUPERACION
DE BARRIOS OVEJERIA ALTO.

FECHA : 22.08.2012
TIPO DE CONTRATO : CONVENIO

INSTITUCIÓN O PERSONA : FELIPE ROMAN DELGADO
DETALLE PERIODISTA APOYO PROGRAMA DE
RECUPERACION
DE BARRIOS OVEJERIA ALTO.

FECHA : 08.08.2012
TIPO DE CONTRATO : MODIFICACION CONVENIO
INSTITUCIÓN O PERSONA : YASNA NUÑEZ CARRILLO
DETALLE MONITORA PROGRAMA APOYO
INTEGRAL AL
ADULTO MAYOR CHILE SOLIDARIO
VINCULOS 2012.

FECHA : 08.08.2012
TIPO DE CONTRATO : MODIFICACION CONVENIO
INSTITUCIÓN O PERSONA : DANIELA SALGADO SUBIABRE
DETALLE MONITORA PROGRAMA APOYO
INTEGRAL AL
ADULTO MAYOR CHILE SOLIDARIO
VINCULOS 2012.

FECHA : 08.08.2012
TIPO DE CONTRATO : MODIFICACION CONVENIO
INSTITUCIÓN O PERSONA : CARLOS ESPINOZA GARRIDO

DETALLE MONITOR PROGRAMA APOYO
INTEGRAL AL
ADULTO MAYOR CHILE SOLIDARIO
VINCULOS 2012.

FECHA : 07.08.2012
TIPO DE CONTRATO : CONVENIO PRESTACION DE
SERVICIOS

INSTITUCIÓN O PERSONA : JORGE ABURTO FLORES
DETALLE CONSTRUCTOR CIVIL PROYECTO
MANEJO
INTEGRADO DE RESIDUOS SÓLIDOS
EN LA
PROVINCIA DE OSORNO.

FECHA : 07.08.2012
TIPO DE CONTRATO : CONVENIO PRESTACION DE
SERVICIOS

INSTITUCIÓN O PERSONA : CRISTIAN ANTIÑIRRE SOBARZO
DETALLE INGENIERO CIVIL PROYECTO MANEJO
INTEGRADO DE RESIDUOS SÓLIDOS
EN LA
PROVINCIA DE OSORNO.

FECHA : 08.08.2012
TIPO DE CONTRATO : CONVENIO PRESTACION DE
SERVICIOS

INSTITUCIÓN O PERSONA : JULIAN MUÑOZ ALVEAL
DETALLE INGENIERO AMBIENTAL PROYECTO
MANEJO
INTEGRADO DE RESIDUOS SÓLIDOS
EN LA

PROVINCIA DE OSORNO.

FECHA : 01.08.2012
TIPO DE CONTRATO : CONVENIO
INSTITUCIÓN O PERSONA : MARCELO VERGARA VERA
DETALLE MONITOR DE CUECA SECTORES RURALES.

FECHA : 01.08.2012
TIPO DE CONTRATO : CONVENIO
INSTITUCIÓN O PERSONA : JESUS BUSTOS VERA
DETALLE MONITOR DE CUECA SECTORES RURALES.

FECHA : 01.08.2012
TIPO DE CONTRATO : CONVENIO
INSTITUCIÓN O PERSONA : GRUPO FOLCLORICO VOCES DEL MAPU
DETALLE PROYECTO REVIVIENDO Y FORTALECIENDO NUESTRO FOLCLOR EN V CENTENARIO, FONDEVE.

FECHA : 01.08.2012
TIPO DE CONTRATO : CONVENIO
INSTITUCIÓN O PERSONA : CENTRO JUVENIL UN ESPERANZA PARA TI
DETALLE PROYECTO CENA ANIVERSARIO JUVENIL UNA ESPERANZA PARA TI - FONDEVE.

FECHA : 01.08.2012

TIPO DE CONTRATO : CONVENIO
INSTITUCIÓN O PERSONA : JUNTA DE VECINOS N°23 VILLA
ALEGRE
DETALLE PROYECTO EQUIPANDO NUESTRA
SEDE SOCIAL
VILLA ALEGRE- FONDEVE.

FECHA : 01.08.2012
TIPO DE CONTRATO : CONVENIO

INSTITUCIÓN O PERSONA : JUNTA DE VECINOS N°8 CARLOS
IBÁÑEZ DEL C.
DETALLE PROYECTO MEJORAMIENTO NUESTRA SEDE
FONDEVE.

FECHA : 01.08.2012
TIPO DE CONTRATO : CONVENIO
INSTITUCIÓN O PERSONA : JUNTA DE VECINOS N°23 VISTA
HERMOSA
DETALLE PROYECTO REPARACION
INFRAESTRUCTURA ANEXA
A SEDE SOCIAL VISTA HERMOSA-
FONDEVE.

FECHA : 01.08.2012
TIPO DE CONTRATO : CONVENIO
INSTITUCIÓN O PERSONA : ASOCIACION INDIGENA TAÑI FOLLIL
WILLICHE
DETALLE PROYECTO AL REENCUENTRO CON EL
ROL
ANCESTRAL DE LA MUJER WUILLICHE-
FONDEVE.

FECHA : 01.08.2012
TIPO DE CONTRATO : CONVENIO
INSTITUCIÓN O PERSONA : JUNTA DE VECINOS VALLE DEL
CEDRON
DETALLE PROYECTO EQUIPAMIENTO DE
NUESTRA SEDE
COMUNITARIA VALLE DEL CEDRON-
FONDEVE.

FECHA : 01.08.2012
TIPO DE CONTRATO : CONVENIO
INSTITUCIÓN O PERSONA : JUNTA DE VECINOS N°19 CANCURA
DETALLE PROYECTO EQUIPANDO SEDE -
FONDEVE.

FECHA : 01.08.2012
TIPO DE CONTRATO : CONVENIO
INSTITUCIÓN O PERSONA : DAMAS VOLUNTARIAS DE
ATENCION PRIMARIA
CONSULTORIOS PEDRO JAUREGUI
CASTRO
DETALLE PROYECTO CENA ANIVERSARIO
DAMAS
VOLUNTARIAS - FONDEVE.

FECHA : 01.08.2012
TIPO DE CONTRATO : CONVENIO
INSTITUCIÓN O PERSONA : JUNTA DE VECINOS NUEVO
PORVENIR
DETALLE PROYECTO RECATANDO NUESTRA
CULTURA A

TRAVES DE SEMANA ANIVERSARIO DE
JJ.VV.
FONDEVE.

FECHA : 01.08.2012
TIPO DE CONTRATO : CONVENIO
INSTITUCIÓN O PERSONA : AGRUPACION MUSICAL
KAMBALACHE
DETALLE PROYECTO COMPRA
IMPLEMENTACION
INSTRUMENTAL- FONDEVE.

FECHA : 01.08.2012
TIPO DE CONTRATO : CONVENIO
INSTITUCIÓN O PERSONA : AGRUPACION RANCHERA
DIAMANTES DE
SAN PEDRO
DETALLE PROYECTO ALEGRANDO CORAZONES
SUREÑOS
FONDEVE.

FECHA : 01.08.2012
TIPO DE CONTRATO : CONVENIO
INSTITUCIÓN O PERSONA : JUNTA DE VECINOS N°24 DIEGO
PORTALES
DETALLE PROYECTO IMPLEMENTACION Y
EQUIPAMIENTO
PARA COMEDOR DE SEDE SOCIAL-
FONDEVE.

FECHA : 01.08.2012
TIPO DE CONTRATO : CONVENIO
INSTITUCIÓN O PERSONA : AGRUPACION SOCIAL CULTURAL
REYENKO
DETALLE PROYECTO ENCUENTRO
GASTRONOMICO KUMILLAL
WILLICHE- FONDEVE.

FECHA : 01.08.2012
TIPO DE CONTRATO : CONVENIO
INSTITUCIÓN O PERSONA : CONJUNTO FOLCLORICO RAICES
MUNICIPALES
DETALLE PROYECTO BAILE ZONA NORTE Y
CHILOE
FONDEVE.

FECHA : 01.08.2012
TIPO DE CONTRATO : CONVENIO
INSTITUCIÓN O PERSONA : AGRUPACION MUJERES DE FE
DETALLE PROYECTO FORTALECIENDO
NUESTRA
ORGANIZACIÓN A TRAVES DE
TALLERES
DE MANUALIDADES- FONDEVE.

FECHA : 01.08.2012
TIPO DE CONTRATO : CONVENIO
INSTITUCIÓN O PERSONA : JUNTA DE VECINOS PABLO II LAS
VEGAS

DETALLE PROYECTO MEJORANDO LA
SEGURIDAD Y LA
HABITABILIDAD DE MIS SEDE II
ETAPA- FONDEVE.

FECHA : 01.08.2012
TIPO DE CONTRATO : CONVENIO
INSTITUCIÓN O PERSONA : COMITÉ DE AMPLIACION Y
MEJORAMIENTO
POBLACION LAS VEGAS

DETALLE PROYECTO IMPLEMENTANDO LA
SEDE SOCIAL
DE MI BARRIO II ETAPA- FONDEVE.

FECHA : 01.08.2012
TIPO DE CONTRATO : CONVENIO
INSTITUCIÓN O PERSONA : JUNTA DE VECINOS VILLA
QUILACAHUIN 2

DETALLE PROYECTO EQUIPAMIENTO DE SEDE
COMUNI-
TARIA QUILACAHUIN- FONDEVE.

FECHA : 01.08.2012
TIPO DE CONTRATO : CONVENIO
INSTITUCIÓN O PERSONA : JUNTA DE VECINOS VILLA
ATLANTICO

DETALLE PROYECTO MEJORANDO NUESTRA
SEDE SOCIAL
VILLA ATLANTICO- FONDEVE.

FECHA : 01.08.2012

TIPO DE CONTRATO : CONVENIO

INSTITUCIÓN O PERSONA : JUNTA DE VECINOS N°1 VILLA
QUILACAHUIN

DETALLE PROYECTO EQUIPANDO NUESTRA
SEDE SOCIAL
VILLA QUILACAHUIN - FONDEVE.

FECHA : 01.08.2012

TIPO DE CONTRATO : CONVENIO

INSTITUCIÓN O PERSONA : CONJUNTO FOLCLORICO
TRADICIONES

DETALLE PROYECTO ADQUISICION DE
INSTRUMENTOS E
IMPLEMENTO NECESARIA QUE
GENERARA UN
IMPACTO SOCIAL AL APRECIAR LAS
PRESENTA-
CIONES DE MEJOR CALIDAD-
FONDEVE.

FECHA : 01.08.2012

TIPO DE CONTRATO : CONVENIO

INSTITUCIÓN O PERSONA : JUNTA DE VECINOS N°10 JUAN DE
DIOS GUAJARDO

DETALLE PROYECTO EQUIPAMIENTO PARA LA
COCINA Y

SALA DE REUNIONES DE NUESTRA
SEDE VECINAL
FONDEVE.

FECHA : 01.08.2012
TIPO DE CONTRATO : CONVENIO

INSTITUCIÓN O PERSONA : AGRUPACION LAGUNA AZUL
DETALLE PROYECTO CELEBRANDO NUESTRO
ANIVERSARIO
FONDEVE.

FECHA : 01.08.2012
TIPO DE CONTRATO : CONVENIO

INSTITUCIÓN O PERSONA : AGRUPACION AMIGOS DE LA CUECA
DETALLE PROYECTO CON PONCHO PIERNERA
Y ESPUELA
SEGUIREMOS BAILANDO- FONDEVE.

FECHA : 01.08.2012
TIPO DE CONTRATO : CONVENIO

INSTITUCIÓN O PERSONA : JUNTA DE VECINOS SAN RAMON,
HORIZONTE
SOL DEL PACIFICO Y YUNGAY
DETALLE PROYECTO CENA ANIVERSARIO JJ.VV.
-FONDEVE.

FECHA : 01.08.2012
TIPO DE CONTRATO : CONVENIO

INSTITUCIÓN O PERSONA : JUNTA DE VECINOS N°23 LAS VEGA
CHICAS

DETALLE PROYECTO PINTURA EXTERIOR Y
CALEFACCION
PARA SEDE SOCIAL- FONDEVE.

FECHA : 01.08.2012
TIPO DE CONTRATO : CONVENIO

INSTITUCIÓN O PERSONA : COMITÉ DE AMPLIACION PAULA
JARAQUEMADA

DETALLE PROYECTO EQUIPAMIENTO DE
COCINA DE NUESTRA
SEDE SOCIAL - FONDEVE.

FECHA : 01.08.2012
TIPO DE CONTRATO : CONVENIO

INSTITUCIÓN O PERSONA : CLUB DE CUECA Y PROYECCION
FOLCLORICA
RENACER DE RAHUE

DETALLE PROYECTO AMPLIFICANDO EL
FOLCLOR
FONDEVE.

FECHA : 01.08.2012
TIPO DE CONTRATO : CONVENIO

INSTITUCIÓN O PERSONA : TALLER FOLCLORICO COPIHUES
ROJOS DE
CRLOS CONDELL

DETALLE PROYECTO IMPLEMENTACION PARA
NUESTROS
COPIHUES ROJOS- FONDEVE.

FECHA : 01.08.2012
TIPO DE CONTRATO : CONVENIO

INSTITUCIÓN O PERSONA : AGRUPACION DE MUJERES POR UN
SUEÑO
DETALLE PROYECTO ARAÑITAS DEL NUEVO
MILENIO
FONDEVE.

FECHA : 01.08.2012
TIPO DE CONTRATO : CONVENIO

INSTITUCIÓN O PERSONA : JUNTA DE VECINOS N°5 GARCIA
HURTADO DE M.
DETALLE PROYECTO REACONDICIONANDO EL
PISO DE LA
SEDE SOCIAL - FONDEVE.

FECHA : 01.08.2012
TIPO DE CONTRATO : CONVENIO

INSTITUCIÓN O PERSONA : JUNTA DE VECINOS PEDRO AGUIRRE
CERDA
DETALLE PROYECTO MEJORANDO NUESTRA
SEDE SOCIAL
PEDRO A. CERDA- FONDEVE.

FECHA : 01.08.2012
TIPO DE CONTRATO : CONVENIO

INSTITUCIÓN O PERSONA : FERIA ESPERANZA POR UN FUTURO
MEJOR
DETALLE PROYECTO EQUIPAMIENTO PARA LA
FERIA

ESPERANZA POR UN FUTURO MEJOR-
FONDEVE.

FECHA : 01.08.2012
TIPO DE CONTRATO : CONVENIO

INSTITUCIÓN O PERSONA : JUNTA DE VECINOS ALTO OSORNO
II
DETALLE PROYECTO EQUIPANDO NUESTRA
SEDE COMUNI-
TARIA 2ª ETAPA - FONDEVE.

FECHA : 01.08.2012
TIPO DE CONTRATO : CONVENIO

INSTITUCIÓN O PERSONA : JUNTA DE VECINOS ALTO OSORNO I
DETALLE PROYECTO MEJORANDO NUESTRA
SEDE SOCIAL
FONDEVE.

FECHA : 01.08.2012
TIPO DE CONTRATO : CONVENIO

INSTITUCIÓN O PERSONA : TALLER FOLCLORICO LAGOS DEL
SUR
DETALLE PROYECTO TALLER FOLCLORICO
LAGOS DEL SUR
SE EQUIPA PAR SU CANTO-
FONDEVE.

FECHA : 01.08.2012

TIPO DE CONTRATO : CONVENIO

INSTITUCIÓN O PERSONA : JUNTA DE VECINOS N°23 CARLOS
CONDELL

DETALLE PROYECTO MI SEDE SOCIAL, UN
GRATO LUGAR
PARA TRABAJAR- FONDEVE.

FECHA : 01.08.2012

TIPO DE CONTRATO : CONVENIO

INSTITUCIÓN O PERSONA : JUNTA DE VECINOS VILLA
PANORAMICA

DETALLE PROYECTO IMPLEMENTANDO
NUESTRA COCINA
SEDE COMUNITARIA- FONDEVE.

FECHA : 01.08.2012

TIPO DE CONTRATO : CONVENIO

INSTITUCIÓN O PERSONA : JUNTA DE VECINOS VILLA
METROPOLITANA

DETALLE PROYECTO CELEBRACION NAVIDAD
2012
FONDEVE.

FECHA : 01.08.2012

TIPO DE CONTRATO : CONVENIO

INSTITUCIÓN O PERSONA : JUNTA DE VECINOS CENTRAL
PICHIDAMAS

DETALLE PROYECTO MOTIVANDO LA
PARTICIPACION

RURAL Y JJ.VV. CENTRAL
PICHIDAMAS
FONDEVE.

FECHA : 01.08.2012
TIPO DE CONTRATO : CONVENIO

INSTITUCIÓN O PERSONA : JUNTA DE VECINOS N°14
POBLACION ANGULO
DETALLE PROYECTO IMPLEMENTACION
NUESTRA SEDE
SOCIAL - FONDEVE.

FECHA : 01.08.2012
TIPO DE CONTRATO : CONVENIO

INSTITUCIÓN O PERSONA : AGRUPACION JUVENIL FANTASIA DE
LA CALLE
DETALLE PROYECTO TALLERES JUVENILES EN
RAHUE ALTO
FONDEVE.

FECHA : 01.08.2012
TIPO DE CONTRATO : CONVENIO

INSTITUCIÓN O PERSONA : JUNTA DE VECINOS SAN
MAXIMILANO KOLBE
DETALLE PROYECTO MEJORANDO EL PISO DE
NUESTRA
SEDE - FONDEVE.

FECHA : 01.08.2012
TIPO DE CONTRATO : CONVENIO

INSTITUCIÓN O PERSONA : COMUNIDAD INDIGENA PANGUI KU
DETALLE PROYECTO AMPLIFIQUEMOS LAS
VOCES DE
ALILIWEN- FONDEVE.

FECHA : 01.08.2012
TIPO DE CONTRATO : CONVENIO

INSTITUCIÓN O PERSONA : AGRUPACION SOCIAL Y
RECREATIVA EX
DETALLE FERROVIARIOS AMIGOS DEL SUR
PROYECTO CELEBRANDO NUESTRO
ANIVERSARIO
FONDEVE.

FECHA : 01.08.2012
TIPO DE CONTRATO : CONVENIO

INSTITUCIÓN O PERSONA : CLUB DE CUECA Y PROYECCION
FOLCLORICA
DETALLE RENACER DEL RAHUE
PROYECTO AMPLIFICANDO EL
FOLCLOR
FONDEVE

FECHA : 01.08.2012

TIPO DE CONTRATO : CONVENIO
 INSTITUCIÓN O PERSONA : JUNTA DE VECINOS N°18 EL
 ESFUERZO 1ER. SECT.
 DETALLE PROYECTO IMPLEMENTACION Y
 REMODELACION
 FONDEVE

FECHA : 01.08.2012
 TIPO DE CONTRATO : CONVENIO

INSTITUCIÓN O PERSONA : JUNTA DE VECINOS N°17 VICENTE
 PEREZ ROSALES
 DETALLE PROYECTO CENA ANIVERSARIO JJ.VV.
 V.P.ROSALES
 FONDEVE

FECHA : 01.08.2012
 TIPO DE CONTRATO : CONVENIO

INSTITUCIÓN O PERSONA : ASOCIACION INDIGENA RAYEN
 ANTU
 DETALLE PROYECTO RESCATANDO EL TELAR
 WILLICHE
 FONDEVE

FECHA : 01.08.2012
 TIPO DE CONTRATO : CONVENIO

INSTITUCIÓN O PERSONA : JUNTA DE VECINOS N°18 EL
 ESFUERZO 1ER. SECT.
 DETALLE PROYECTO IMPLEMENTACION Y
 REMODELACION
 FONDEVE

FECHA : 01.08.2012
TIPO DE CONTRATO : CONVENIO

INSTITUCIÓN O PERSONA : CONJUNTO FOLCLORICO ENTRE
CHAMANTO Y
ESPUELAS

DETALLE PROYECTO ADQUISICION DE
VESTUARIO PARA
PROYECCIONDE DANZAS DE LOS
PUENLO AYMARAS
FONDEVE

FECHA : 01.08.2012
TIPO DE CONTRATO : CONVENIO

INSTITUCIÓN O PERSONA : JUNTA DE VECINOS N°6 JUAN
ANTONIO RIOS

DETALLE PROYECTO QUE VUELVA EL SOL A
NUESTRA SEDE
SOCIAL- FONDEVE

FECHA : 01.08.2012
TIPO DE CONTRATO : CONVENIO

INSTITUCIÓN O PERSONA : ASOCIACION INDIGENA AMUAYEN
MUNTU

DETALLE PROYECTO EQUIPANDO NUESTRA
RUKA ETAPA
FINAL- FONDEVE

FECHA : 01.08.2012
TIPO DE CONTRATO : CONVENIO

INSTITUCIÓN O PERSONA : JUNTA DE VECINOS VILLA
PUAUCHO
DETALLE PROYECTO COMPARTIENDO PARA
CONOCERNOS
COMO VECINOS- FONDEVE

FECHA : 01.08.2012
TIPO DE CONTRATO : CONVENIO

INSTITUCIÓN O PERSONA : JUNTA DE VECINOS N°2 DAVID
ROSAS B.
DETALLE PROYECTO EQUIPAMIENTO DE SEDE
SOCIAL
FONDEVE

FECHA : 01.08.2012
TIPO DE CONTRATO : CONVENIO

INSTITUCIÓN O PERSONA : JUNTA DE VECINOS JARDIN DEL SOL
DETALLE PROYECTO EQUIPANDO NUESTRA
SEDE
COMUNITARIO - FONDEVE

FECHA : 01.08.2012
TIPO DE CONTRATO : CONVENIO

INSTITUCIÓN O PERSONA : TALLER LABORAL MUJERES EN
ACCION DE
FRANCKE
DETALLE PROYECTO MANOS DE MUJER
APORTAN A
LA COMUNIDAD- FONDEVE

FECHA : 01.08.2012
TIPO DE CONTRATO : CONVENIO

INSTITUCIÓN O PERSONA : CONJUNTO FOLCLOIROCO
RENACER PAMPA A.
DETALLE PROYECTO CONJUNTO FOLCLORICO
RENACER
PAMPA ALEGRE SE EQUIPA PARA SU
CANTO
FONDEVE

FECHA : 01.08.2012
TIPO DE CONTRATO : CONVENIO

INSTITUCIÓN O PERSONA : JUNTA DE VECINOS N°25
AUTOCONSTRUCCION
DETALLE PROYECTO NUESTRA COCINA
MUCHO MAS COMODA
FONDEVE

FECHA : 01.08.2012
TIPO DE CONTRATO : CONVENIO

INSTITUCIÓN O PERSONA : CONJUNTO FOLCLRICO LOS
COMPINCHES
DETALLE PROYECTO IMPLEMENTEMOS A
NUESTROS NIÑOS
AMANTES DEL FOLCLOR- FONDEVE

FECHA : 01.08.2012
TIPO DE CONTRATO : CONVENIO

INSTITUCIÓN O PERSONA : AGRUPACION DE MUJERES ADONAY

DETALLE PROYECTO EQUIPAMIENTO -
FONDEVE

FECHA : 01.08.2012

TIPO DE CONTRATO : CONVENIO

INSTITUCIÓN O PERSONA : JUNTA DE VECINOS CARLOS
FOLLERT 5° SECTOR

DETALLE PROYECTO EQUIPANDO NUESTRAS
SEDES CARLOS
FOLLERT 5° SECTOR -FONDEVE

FECHA : 01.08.2012

TIPO DE CONTRATO : CONVENIO

INSTITUCIÓN O PERSONA : COMITÉ RENACER FRANCKE
DETALLE PROYECTO EQUIPAMIENTO PARA
NUESTRA
ORGANIZACION Y COMUNIDAD-
FONDEVE

FECHA : 01.08.2012

TIPO DE CONTRATO : CONVENIO

INSTITUCIÓN O PERSONA : JUNTA DE VECINOS TIERRA SANTA
DETALLE PROYECTO EQUIPANDO NUESTRA
SEDE
COMUNITARIA TIERRA SANTA -
FONDEVE

FECHA : 01.08.2012

TIPO DE CONTRATO : CONVENIO
 INSTITUCIÓN O PERSONA : JUNTA DE VECINOS VILLA PAULA
 JARAQUEMADA
 DETALLE PROYECTO MEJORAMIENTO DE
 NUESTRA SEDE
 COMUNITARIA - FONDEVE

FECHA : 01.08.2012
 TIPO DE CONTRATO : CONVENIO

INSTITUCIÓN O PERSONA : JUNTA DE VECINOS N°20 VILLA
 SOFIA 1ER.SECTOR
 DETALLE PROYECTO MEJORANDO LA
 INFRAESTRUCTURA DE
 NUESTRA SEDE COMUNITARIA -
 FONDEVE

FECHA : 01.08.2012
 TIPO DE CONTRATO : CONVENIO

INSTITUCIÓN O PERSONA : COMITÉ DE ADELANTO VILLA RIO
 SUR
 DETALLE PROYECTO MEJORANDO NUESTRA
 SEDE SOCIAL
 FONDEVE

FECHA : 01.08.2012
 TIPO DE CONTRATO : CONVENIO

INSTITUCIÓN O PERSONA : COMITÉ LAS PALOMITAS DE SANTA
 NORMA

DETALLE PROYECTO EQUIPAMIENTO PARA
NUESTRA
ORGANIZACIÓN Y LA COMUNIDAD-
FONDEVE

FECHA : 01.08.2012
TIPO DE CONTRATO : CONVENIO

INSTITUCIÓN O PERSONA : JUNTA DE VECINOS VIDA VILLA
CAUTIN

DETALLE PROYECTO EQUIPANDO NUESTRA
SEDE
COMUNITARIA NUEVA VIDA Y VILLA
CAUTIN
FONDEVE

FECHA : 01.08.2012
TIPO DE CONTRATO : CONVENIO

INSTITUCIÓN O PERSONA : JUNTA DE VECINOS N°20 VILLA
ALMAGRO RAHUE A.

DETALLE PROYECTO CELEBRANDO NUESTRO
ANIVERSARIO
N° 21 -FONDEVE

FECHA : 01.08.2012
TIPO DE CONTRATO : CONVENIO

INSTITUCIÓN O PERSONA : JUNTA DE VECINOS SANTA NORMA I
DETALLE PROYECTO MEJORANDO EL PISO DE
NUESTRA SEDE
FONDEVE

FECHA : 01.08.2012
TIPO DE CONTRATO : CONVENIO

INSTITUCIÓN O PERSONA : JUNTA DE VECINOS N°25
3ER.SECTOR CARLOS FOLLERT
DETALLE PROYECTO EQUIPAMIENTO DE
COCINA-
FONDEVE

FECHA : 01.08.2012
TIPO DE CONTRATO : CONVENIO

INSTITUCIÓN O PERSONA : JUNTA DE VECINOS N°10 EL
MIRADOR DE OVEJERIA
DETALLE PROYECTO ADQUISICION DE
EQUIPAMIENTO PARA
CIOCINA JJ.VV. N°10 EL MIRADOR -
FONDEVE

FECHA : 01.08.2012
TIPO DE CONTRATO : CONVENIO

INSTITUCIÓN O PERSONA : JUNTA DE VECINOS JULIO
STUCKRATH
DETALLE PROYECTO EQUIAMIENTO SEDE VILLA
QUILACAHUIN N° 2 - FONDEVE

FECHA : 01.08.2012
TIPO DE CONTRATO : CONVENIO

INSTITUCIÓN O PERSONA : COMITÉ DE MEJORAMIENTO DE
VIVIENDA
PANAL DE ABEJAS

DETALLE PROYECTO CELEBRANDO NUESTRAS
FIESTAS
PATRIAS - FONDEVE

FECHA : 01.08.2012
TIPO DE CONTRATO : CONVENIO

INSTITUCIÓN O PERSONA : JUNTA DE VECINOS EDUARDO
BURNIER

DETALLE PROYECTO MUEBLES MAS FIRMES Y
SEGUROS
PARA NUESTROS VECINOS - FONDEVE

FECHA : 01.08.2012
TIPO DE CONTRATO : CONVENIO

INSTITUCIÓN O PERSONA : TALLER LABORAL EL BOSQUE
DETALLE PROYECTO IMPLEMENTACION DE
TALLER LABORAL
EL BOSQUE - FONDEVE

FECHA : 01.08.2012
TIPO DE CONTRATO : CONVENIO

INSTITUCIÓN O PERSONA : JUNTA DE VECINS NUEVA
ESPERANZA

DETALLE PROYECTO HABILITAR SEDE SOCIAL
NUEVA
ESPERANZA - FONDEVE

FECHA : 01.08.2012
TIPO DE CONTRATO : CONVENIO

INSTITUCIÓN O PERSONA : CONSEJO DESARROLLO DE SALUD
CONSULTORIO
PAMPA ALEGRE
DETALLE PROYECTO FRACNE UNIDOS NO A
LAS DROGAS
NI AL ALCOHOL - FONDEVE

FECHA : 01.08.2012
TIPO DE CONTRATO : CONVENIO

INSTITUCIÓN O PERSONA : JUNTA DE VECINOS CARLOS
FOLLERT 7° SECTOR
DETALLE PROYECTO EQUIPAMIENTO DE SEDE
COMUNITARIA
CARLOS FOLLERT 7 SECTOR -
FONDEVE

FECHA : 01.08.2012
TIPO DE CONTRATO : CONVENIO

INSTITUCIÓN O PERSONA : JUNTA DE VECINOS N°25 6° SECTOR
CARLOS FOLLERT
DETALLE PROYECTO PROTEGIENDO NUESTRA
SEDE
FONDEVE

FECHA : 01.08.2012
TIPO DE CONTRATO : CONVENIO

INSTITUCIÓN O PERSONA : GRUPO AUTOAYUDA
CONQUISTANDO EL
HORIZONTE

DETALLE PROYECTO IMPLEMENTANDO UNA
SALA
FONDEVE

FECHA : 01.08.2012
TIPO DE CONTRATO : CONVENIO

INSTITUCIÓN O PERSONA : JUNTA DE VECINOS N°16 LAS
QUEMAS BAJAS
DETALLE PROYECTO MEJORANDO EL
EQUIPAMIENTO DE
LA JJ.VV. N° 16 LAS QUEMAS BAJAS -
FONDEVE

FECHA : 01.08.2012
TIPO DE CONTRATO : CONVENIO

INSTITUCIÓN O PERSONA : JUNTA DE VECINOS 1ER. SECTOR
QUINTO CENTENARIO
DETALLE PROYECTO EQUIPANDO NUESTRA
SEDE
FONDEVE

FECHA : 01.08.2012
TIPO DE CONTRATO : CONVENIO

INSTITUCIÓN O PERSONA : JUNTA DE VECINOS N°10 BARRIO
INDUSTRIAL
OVEJERIA
DETALLE PROYECTO FORTALECIENDO
NUESTRO BARRIO

INDUSTRIAL DE OVEJERIA - FONDEVE

FECHA : 01.08.2012
TIPO DE CONTRATO : CONVENIO

INSTITUCIÓN O PERSONA : JUNTA DE VECINOS N°18 AMADOR
BARRIENTOS
DETALLE PROYECTO MEJORAMIENTO
INFRAESTRUCTURA
DE SEDE - FONDEVE

FECHA : 01.08.2012
TIPO DE CONTRATO : CONVENIO

INSTITUCIÓN O PERSONA : TALLER DE PROYECCION
FOLCLORICA
LAS ARRABALEROS
DETALLE PROYECTO CON NUESTRA
IMPLEMENTACION
MEJOR PRESENTACION -FONDEVE

FECHA : 01.08.2012
TIPO DE CONTRATO : CONVENIO

INSTITUCIÓN O PERSONA : CINDI MARTINEZ AVELLO
DETALLE ASISTENTE SOCIAL PROYECTO LA
CULTURA
DE LA PAZ EN LA ESCUELA.

FECHA : 01.08.2012
TIPO DE CONTRATO : CONVENIO

INSTITUCIÓN O PERSONA : JOCELYN ANDRADE ALGADO
DETALLE PSICOLOGA PROYECTO LA CULTURA
DE LA PAZ EN LA ESCUELA.

FECHA : 01.08.2012
TIPO DE CONTRATO : CONVENIO

INSTITUCIÓN O PERSONA : VALENTINA VONJOHNN VELASQUEZ
DETALLE APLICACIÓN DE FICHA DE
PROTECCION SOCIAL.

FECHA : 01.08.2012
TIPO DE CONTRATO : CONVENIO

INSTITUCIÓN O PERSONA : ANITA BERNIER VELASQUEZ
DETALLE APLICACIÓN DE FICHA DE
PROTECCION SOCIAL.

FECHA : 01.08.2012
TIPO DE CONTRATO : CONVENIO

INSTITUCIÓN O PERSONA : LISETH CAÑULEF SCHOPF
DETALLE APLICACIÓN DE FICHA DE
PROTECCION SOCIAL.

FECHA : 01.08.2012
TIPO DE CONTRATO : CONVENIO

INSTITUCIÓN O PERSONA : MARIA VALDERAMA QUEZADA

DETALLE APLICACIÓN DE FICHA DE PROTECCION SOCIAL.

FECHA : 01.08.2012
TIPO DE CONTRATO : CONVENIO

INSTITUCIÓN O PERSONA : ELENA RAMIREZ FLORES
DETALLE LABORES DE EJECUCION DEL PROCESO DE CONVOCATORIA A LAS FAMILIAS FICHA DE PROTECCION SOCIAL.

FECHA : 01.08.2012
TIPO DE CONTRATO : CONVENIO

INSTITUCIÓN O PERSONA : KARLA ARTEAGA CARRILLO
DETALLE LABORES DE COORDINAR LA EJECUCION DEL ENCUESTAJE D FICHA DE PROTECCION SOCIAL.

FECHA : 01.08.2012
TIPO DE CONTRATO : CONVENIO

INSTITUCIÓN O PERSONA : NELLY MATAMALA DELGADO
DETALLE APLICACIÓN DE FICHA DE PROTECCION SOCIAL.

FECHA : 01.08.2012
TIPO DE CONTRATO : CONVENIO

INSTITUCIÓN O PERSONA : IDELMA TREMIGUAL LLAITUL
DETALLE : APLICACIÓN DE FICHA DE
PROTECCION SOCIAL.

FECHA : 01.08.2012
TIPO DE CONTRATO : CONVENIO

INSTITUCIÓN O PERSONA : FRANCO JULIAN VEJAR
DETALLE : APLICACIÓN DE FICHA DE
PROTECCION SOCIAL.

FECHA : 01.08.2012
TIPO DE CONTRATO : CONVENIO

INSTITUCIÓN O PERSONA : MARIA DIAZ ALVAREZ
DETALLE : APLICACIÓN DE FICHA DE
PROTECCION SOCIAL.

FECHA : 01.08.2012
TIPO DE CONTRATO : CONVENIO

INSTITUCIÓN O PERSONA : NANCY GARCIA SANDOVAL
DETALLE : APLICACIÓN DE FICHA DE
PROTECCION SOCIAL.

FECHA : 01.08.2012
 TIPO DE CONTRATO : CONVENIO

INSTITUCIÓN O PERSONA : IVONNE JEREZ TAUDA
 DETALLE : APLICACIÓN DE FICHA DE PROTECCION SOCIAL.

FECHA : 01.08.2012
 TIPO DE CONTRATO : CONVENIO

INSTITUCIÓN O PERSONA : PAULA MARAGAÑO FIGUEROA
 DETALLE : APLICACIÓN DE FICHA DE PROTECCION SOCIAL.

FECHA : 01.08.2012
 TIPO DE CONTRATO : CONVENIO

INSTITUCIÓN O PERSONA : SERGIO CARDENAS REYES
 DETALLE : SUPERVISION TRABAJO EN TERRENO DE LOS ENCUESTADORES FICHA DE PROTECCION SOCIAL.

FECHA : 01.08.2012
 TIPO DE CONTRATO : CONVENIO

INSTITUCIÓN O PERSONA : STEFANIA DIAZ ZAPATA
 DETALLE : LABORES DE CONFECCION DE FORMULARIO DE REGISTROS DE RESIDENTES Y LABORES DE

DIGITACION FICHA DE PROTECCION SOCIAL.

FECHA : 01.08.2012
TIPO DE CONTRATO : CONVENIO

INSTITUCIÓN O PERSONA : CAROLINA OYARZO MENZEL
DETALLE REVISAR Y VALIDAR INFORMACION APLICACIÓN DE FICHA DE PROTECCION SOCIAL.

FECHA : 01.08.2012
TIPO DE CONTRATO : CONVENIO

INSTITUCIÓN O PERSONA : IPSOLA DELGADO CONCHA
DETALLE APLICACIÓN DE FICHA DE PORTECCION SOCIAL.

FECHA : 01.08.2012
TIPO DE CONTRATO : CONVENIO

INSTITUCIÓN O PERSONA : LORENA QUINTRAMAN MOREIRA
DETALLE RECEPCION Y CONFECCION FORMULARIO DE REGISTROS DE RESIDENTES FICHA DE PORTECCION SOCIAL.

FECHA : 01.08.2012
TIPO DE CONTRATO : CONVENIO PRESTACION DE SERVICIOS O.

INSTITUCIÓN O PERSONA : JUAN PAREDES PAREDES

DETALLE SUPERVISOR PROGRAMA
COMUNITARIO DE
MEJORAMIENTO DE INMUEBLES
MUNICIPALES.

FECHA : 01.08.2012
TIPO DE CONTRATO : CONVENIO

INSTITUCIÓN O PERSONA : SERVICIO NACIONAL ADULTO
MAYOR

DETALLE MONITORA COMUNITARIA
PROYECTO
CONDominio DE VIVIENDAS
TUTELADAS.

FECHA : 01.08.2012
TIPO DE CONTRATO : ANEXO CONVENIO HONORARIO

INSTITUCIÓN O PERSONA : SUSANA CANCINO DIAZ
DETALLE PROFESIONAL PROGRAMA
FORTALCECIMIENTO
OMIL 2012.

FECHA : 01.08.2012
TIPO DE CONTRATO : CONVENIO

INSTITUCIÓN O PERSONA : CARLOS PALMA CARRASCO
DETALLE MONITOR DE CUECA SECTORES
RURALES.

FECHA : 01.08.2012

TIPO DE CONTRATO : CONVENIO

INSTITUCIÓN O PERSONA : JUAN ALVAREZ GONZALEZ
DETALLE SUPERVISION PROYECTOS FONDEVE
2012.

FECHA : 25.09.2012
TIPO DE CONTRATO : CONVENIO

INSTITUCIÓN O PERSONA : MARIA DIAZ ALVAREZ
DETALLE ENTREGA DE CARTA DE
CONVOCATORIA Y
APLICACIÓN DE FICHA PROTECCION
SOCIAL.

FECHA : 25.09.2012
TIPO DE CONTRATO : CONVENIO

INSTITUCIÓN O PERSONA : IDELMA TREMIGUAL LLAITUL
DETALLE ENTREGA DE CARTA DE
CONVOCATORIA Y
APLICACIÓN DE FICHA PROTECCION
SOCIAL.

FECHA : 25.09.2012
TIPO DE CONTRATO : CONVENIO

INSTITUCIÓN O PERSONA : IVONNE JEREZ TAUDA
DETALLE ENTREGA DE CARTA DE
CONVOCATORIA Y
APLICACIÓN DE FICHA PROTECCION
SOCIAL.

FECHA : 25.09.2012
TIPO DE CONTRATO : CONVENIO

INSTITUCIÓN O PERSONA : NANCY GARCIA SANDOVAL
DETALLE ENTREGA DE CARTA DE
CONVOCATORIA Y
APLICACIÓN DE FICHA PROTECCION
SOCIAL.

FECHA : 25.09.2012
TIPO DE CONTRATO : CONVENIO

INSTITUCIÓN O PERSONA : LISETH CAÑULEF SCHOPF
DETALLE APLICACIÓN DE FICHA PROTECCION
SOCIAL.

FECHA : 25.09.2012
TIPO DE CONTRATO : CONVENIO

INSTITUCIÓN O PERSONA : PAULA MARGAÑO FIGUEROA
DETALLE APLICACIÓN DE FICHA PROTECCION
SOCIAL.

FECHA : 25.09.2012
TIPO DE CONTRATO : CONVENIO

INSTITUCIÓN O PERSONA : VALENTINA VONJOHNN VELASQUEZ
DETALLE APLICACIÓN DE FICHA PROTECCION
SOCIAL.

FECHA : 25.09.2012
TIPO DE CONTRATO : CONVENIO

INSTITUCIÓN O PERSONA : ANITA BERNIER VELASQUEZ
DETALLE : APLICACIÓN DE FICHA PROTECCION SOCIAL.

FECHA : 21.09.2012
TIPO DE CONTRATO : CONVENIO

INSTITUCIÓN O PERSONA : JUNTA DE VECINOS VIVIENDA VILLA
DETALLE : QUILACAHUIN 2
EJECUCION PROYECTO VECINOS DE VILLA
QUILACAHUIN, EL MUNICIPIO Y LA CODENI
Y LA UNION COMUNAL DE JUNTAS DE VECINOS
DE OSORNO, SE UNEN POR LA PROTECCION Y
HERMOSEAMIENTO DE ESPACIOS PUBLICOS.

FECHA : 21.09.2012
TIPO DE CONTRATO : CONVENIO

INSTITUCIÓN O PERSONA : CONSEJO DE SALUD OVEJERIA
DETALLE : EJECUCION PROYECTO HAGAMOS DE LOS
RESIDUOS DOMICILARIOS, UN ALIADO PARA
CONSERVAR, MEJOR NUESTRO PLANETA

LOMBRICULTURA DOMICILIARIA.

FECHA : 21.09.2012
TIPO DE CONTRATO : CONVENIO

INSTITUCIÓN O PERSONA : JUNTA DE VECINOS N°25
BOMBERO JULIO STUCKRATH
DETALLE EJECUCION PROYECTO VECINOS DEL
SECTOR
JULIO STUCKRATH Y LA UNION
COMUNAL DE
JUNTAS DE VECINOS DE OSORNO,SE
UNIFICAN
POR LA PROTECCION Y
HERMOSEAMIENTO
DE ESPACIOS PUBLICOS.

FECHA : 21.09.2012
TIPO DE CONTRATO : CONVENIO

INSTITUCIÓN O PERSONA : JUNTA DE VECINOS N°1
VILLA QUILACAHUIN
DETALLE EJECUCION PROYECTO
MEJORAMIENTO EL
JARDIN Y EL ENTORNO DE NUESTRA
SEDE
COMUNITARIA WENUMAPU.

FECHA : 21.09.2012

TIPO DE CONTRATO : CONVENIO
 INSTITUCIÓN O PERSONA : JUNTA DE VECINOS N°10
 JUAN DE DIOS GUAJARDO
 DETALLE EJECUCION DE PROYECTO LOS
 VECINOS DE
 JUAN DE DIOS GUAJARDO, EL
 MUNICIPIO,
 CODENI, AGRUPACION PURO
 CORAZON Y LA
 UNION COMUNAL DE JJ.VV., JUNTOS
 POR LA
 SOLUCION AL PROBLEMA DE
 ABANDONO
 CANINO EN EL SECTOR.

FECHA : 21.09.2012
 TIPO DE CONTRATO : CONVENIO

INSTITUCIÓN O PERSONA : JUNTA DE VECINOS N° 10 LAGO
 RUPANCO
 DETALLE EJECUCION PROYECTO BARRIO LAGO
 RUPANCO
 ESPEJO DE LA CIUDAD DE OSORNO.

FECHA : 21.09.2012
 TIPO DE CONTRATO : CONVENIO

INSTITUCIÓN O PERSONA : JUNTA DE VECINOS N°8 JUAN PABLO
 II R.ALTO
 DETALLE EJECUCION PROYECTO UNA
 CELEFACCION LIMPIA Y
 UN PEQUEÑO PULMON VERDE ETAPA
 I.

FECHA : 21.09.2012
TIPO DE CONTRATO : CONVENIO

INSTITUCIÓN O PERSONA : JUNTA DE VECINOS N° 10 BARRIO INDUSTRIAL
DETALLE EJECUCION DE PROYECTO LOS VECINOS DE BARRIO INDUSTRIAL, EL MUNICIPIO, CODENI AGRUPACION PURO CORAZON Y LA UNION COMUNAL DE JJ.VV., JUNTOS POR LA SOLUCION AL PROBLEMA DE ABANDONO CANINO EN EL SECTOR.

FECHA : 21.09.2012
TIPO DE CONTRATO : CONVENIO

INSTITUCIÓN O PERSONA : JUNTA DE VECINOS N°25 2° Y 4° SECTOR
DETALLE LOS PINOS FRANCKE EJECUCION PROYECTO MEJOR AMBIENTE= MEJOR SALUD.

FECHA : 21.09.2012
TIPO DE CONTRATO : CONVENIO

INSTITUCIÓN O PERSONA : JUNTA DE VECINOS N°9
DETALLE POB. NUEVA ESPERANZA EJECUCION PROYECTO INSTALACION DE CANAS-

TILLOS EN POB. NUESVA ESPERANZA
ETAPA II.

FECHA : 21.09.2012
TIPO DE CONTRATO : CONVENIO

INSTITUCIÓN O PERSONA : GRUPO DE EXTENSION AMBIENTAL
TALLER TEJUELAS
DETALLE EJECUCION PROYECTO LOS NIÑOS
APRENDEN
A CUIDAR Y PREVENIR.

FECHA : 14.09.2012
TIPO DE CONTRATO : CONVENIO

INSTITUCIÓN O PERSONA : UNIVERSIDAD SANTO TOMAS
DETALLE ORGANIZACIÓN DE SEGUNDA
VERSION DE LA
FIESTA DE LA LECTURA EL LIBRO Y
LAS ARTES.

FECHA : 14.09.2012
TIPO DE CONTRATO : CONVENIO PRESTACION SERVICIOS
O.

INSTITUCIÓN O PERSONA : CARLOS JARAMILLO CARDENAS
DETALLE JUEZ DE ATLETISMO CORRIDA
GLORIA DEL
EJERCITO.

FECHA : 14.09.2012

TIPO DE CONTRATO : MODIFICA CONVENIO

INSTITUCIÓN O PERSONA : SERGIO CARDENAS REYES
DETALLE CORRECCION NÚMERO CEDULA DE IDENTIDAD.

FECHA : 12.09.2012
TIPO DE CONTRATO : ANEXO CONVENIO PRESTACION SERVICIOS

INSTITUCIÓN O PERSONA : FLAVIO MANRIQUEZ MONTES
DETALLE ESTABLECE BONO POR FIESTAS PATRIAS NO IMPONIBLE.

FECHA : 12.09.2012
TIPO DE CONTRATO : ANEXO CONVENIO PRESTACION DE SERVICIOS

INSTITUCIÓN O PERSONA : PABLO CHACON MONSALVE
DETALLE ESTABLECE BONO POR FIESTAS PATRIAS NO IMPONIBLE.

FECHA : 12.09.2012
TIPO DE CONTRATO : ANEXO CONVENIO PRESTACION SERVICIOS

INSTITUCIÓN O PERSONA : SERGIO CATRIYAO PAILLAHUEQUE
DETALLE ESTABLECE BONO POR FIESTAS PATRIAS NO IMPONIBLE.

FECHA : 12.09.2012
TIPO DE CONTRATO : ANEXO CONVENIO PRESTACION
SERVICIOS

INSTITUCIÓN O PERSONA : TOMAS MIRA CARCAMO
DETALLE ESTABLECE BONO POR FIESTAS
PATRIAS NO
IMPONIBLE.

FECHA : 12.09.2012
TIPO DE CONTRATO : ANEXO CONVENIO PRESTACION
SERVICIOS

INSTITUCIÓN O PERSONA : HERNAN MALDONADO GUTIERREZ
DETALLE ESTABLECE BONO POR FIESTAS
PATRIAS NO
IMPONIBLE.

FECHA : 12.09.2012
TIPO DE CONTRATO : ANEXO CONVENIO PRESTACION
SERVICIOS

INSTITUCIÓN O PERSONA : TEODORO TEJEDA POZAS
DETALLE ESTABLECE BONO POR FIESTAS
PATRIAS NO
IMPONIBLE.

FECHA : 12.08.2012
TIPO DE CONTRATO : ANEXO CONVENIO PRESTACION
SERVICIOS

INSTITUCIÓN O PERSONA : JAVIER MILLAN MOLINA
DETALLE ESTABLECE BONO POR FIESTAS
PATRIAS NO
IMPONIBLE.

FECHA : 03.08.2012
TIPO DE CONTRATO : CONVENIO

INSTITUCIÓN O PERSONA : CAROLINA HERNANDEZ GUZMAN
DETALLE ASISTENTE SOCIAL PROGRAMA
PREVIENE.

FECHA : 01.09.2012
TIPO DE CONTRATO : CONVENIO

INSTITUCIÓN O PERSONA : ROXANA CASTRO OJEDA
DETALLE APLICACIÓN FICHA DE PROTECCION
SOCIAL.

FECHA : 01.09.2012
TIPO DE CONTRATO : CONVENIO

INSTITUCIÓN O PERSONA : INGRID ARANCIBIA PAREDES
DETALLE CONFECCION DE FORMAUARIO DE
REGISTROS
FICHA DE PROTECCION SOCIAL.

FECHA : 01.09.2012
TIPO DE CONTRATO : CONVENIO

INSTITUCIÓN O PERSONA : LEONARDO MUÑOZ YANTANI
DETALLE CONFECCION FORMULARIO
REGISTRO RESIDENTES
APLICACIÓN FICHA DE PROTECCION
SOCIAL.

FECHA : 01.09.2012
TIPO DE CONTRATO : CONVENIO

INSTITUCIÓN O PERSONA : KARINA MARTINEZ CARDENAS
DETALLE APLICACIÓN FICHA DE PROTECCION
SOCIAL.

FECHA : 01.09.2012
TIPO DE CONTRATO : CONVENIO

INSTITUCIÓN O PERSONA : MARCELA OYARZO IGOR
DETALLE APLICACIÓN FICHA DE PROTECCION
SOCIAL.

FECHA : 01.09.2012
TIPO DE CONTRATO : CONVENIO

INSTITUCIÓN O PERSONA : NANCY QUELIN KREMMER
DETALLE CONFECCION DE FORMULARIO
REGISTROS
RESIDENTES FICHA DE PROTECCION
SOCIAL.

FECHA : 01.09.2012
TIPO DE CONTRATO : CONVENIO

INSTITUCIÓN O PERSONA : KARLA JEREZ SEPULVEDA
DETALLE : APLICACIÓN FICHA DE PROTECCION SOCIAL.

FECHA : 01.09.2012
TIPO DE CONTRATO : CONVENIO

INSTITUCIÓN O PERSONA : FEVE FLOS ESCOBAR
DETALLE : APLICACIÓN FICHA DE PROTECCION SOCIAL.

FECHA : 01.09.2012
TIPO DE CONTRATO : CONVENIO

INSTITUCIÓN O PERSONA : MARILUZ INALEF RIOS
DETALLE : APLICACIÓN FICHA DE PROTECCION SOCIAL.

FECHA : 01.09.2012
TIPO DE CONTRATO : CONVENIO

INSTITUCIÓN O PERSONA : PAMELA HERNANDEZ MALDONADO
DETALLE : CONFECCION FORMULARIO
REGISTROS
RESIDENTES FICHA DE PROTECCION SOCIAL.

FECHA : 01.09.2012
TIPO DE CONTRATO : CONVENIO

INSTITUCIÓN O PERSONA : JULIAN MUÑOZ ALVEAL
DETALLE LABORES PROYECTO MANEJO
INTEGRADOS DE
RESIDUOS SÓLIDOS EN LA PROVINCIA
OSORNO.

FECHA : 01.09.2012
TIPO DE CONTRATO : CONVENIO

INSTITUCIÓN O PERSONA : CARLOS URIBE SOTO
DETALLE GESTOR TERRITORIAL PROGRAMA
FORTALE-
CIMIENTO OMIL LINEA GENERAL
2012.

FECHA : 01.09.2012
TIPO DE CONTRATO : CONVENIO

INSTITUCIÓN O PERSONA : SUSANA CANCINO DIAZ
DETALLE PROFESIONAL DEL PROGRAMA
FORTALE-
CIMIENTO OMIL LINEA GENERAL
2012.

FECHA : 01.09.2012
TIPO DE CONTRATO : CONVENIO PRESTACION SERVICIOS

INSTITUCIÓN O PERSONA : JORGE ABURTO FLORES
DETALLE PROYECTO MANEJO INTEGRADO DE
RESIDUOS

SÓLIDOS EN LA PROVINCIA DE OSORNO.

FECHA : 01.09.2012
TIPO DE CONTRATO : CONVENIO PRESTACION SERVICIOS

INSTITUCIÓN O PERSONA : CRISTIAN ANTIÑIRRE SOBARZO
DETALLE PROYECTO MANEJO INTEGRADO DE RESIDUOS SÓLIDOS EN LA PROVINCIA DE OSORNO.

FECHA : 31.10.2012
TIPO DE CONTRATO : CONVENIO

INSTITUCIÓN O PERSONA : DANILO CUI CUI LOAIZA
DETALLE COORDINAR PROYECTO PREVENCIÓN DEL DELITO EN ZONAS RESIDENCIALES DE OSORNO MEDIANTE LA INSTALACION DE ALARMAS COMUNITARIAS EN DOVERSOS SECTORES DE LA CIUDAD.

FECHA : 31.10.2012
TIPO DE CONTRATO : CONVENIO PRESTACION SERVICIOS O.

INSTITUCIÓN O PERSONA : VICTOR AGUAYO MULATO
DETALLE LABORES DE LIMPIEZA CANIL MUNICIPAL.

FECHA : 30.10.2012
TIPO DE CONTRATO : CONVENIO PRESTACION SERVICIOS
O.

INSTITUCIÓN O PERSONA : LUIS POST POST
DETALLE : ÁRBITRO CAMPEONATO DE
ESCUELAS DE
FUTBOL DE LA LECHE Y LA CARNE.

FECHA : 26.10.2012
TIPO DE CONTRATO : CONVENIO

INSTITUCIÓN O PERSONA : NANCY LEVIPAN RUIZ
DETALLE : COORDINADORA DE LA 2ª ETAPA
PROGRAMA
HABITABILIDAD CHILE SOLIDARIO.

FECHA : 26.10.2012
TIPO DE CONTRATO : CONVENIO

INSTITUCIÓN O PERSONA : BORIS FONTIALBA CORVALAN
DETALLE : APOYO TECNICO EN
CONSTRUCCION DE LA 2a
ETAPA PROGRAMA HABITABILIDAD
CHILE SOLIDARIO.

FECHA : 18.10.2012
TIPO DE CONTRATO : CONVENIO

INSTITUCIÓN O PERSONA : JUAN PAREDES PAREDES

DETALLE SUPERVISOR PROGRAMA
COMUNITARIO DE
MEJORAMIENTO DE INMUEBLES
MUNICIPALES.

FECHA : 16.10.2012
TIPO DE CONTRATO : CONVENIO

INSTITUCIÓN O PERSONA : ONG DESARROLLO ARAUCO BIO BIO
DETALLE MANTENCION, ASEO Y REPARACION
DE RECINTOS
Y ESPACIOS PUBLICOS.

FECHA : 16.10.2012
TIPO DE CONTRATO : CONVENIO

INSTITUCIÓN O PERSONA : HELMUTH VERA ANGULO
DETALLE PSICOLOGO PROGRAMA CALLE
OPORTUNIDADES 2012.

FECHA : 08.10.2012
TIPO DE CONTRATO : CONVENIO

INSTITUCIÓN O PERSONA : DANILO CUI CUI LOAIZA
DETALLE ELECTRICISTA PROGRAMA
HABITABILIDAD
CHILE SOLIDARIO.

FECHA : 26.10.2012
TIPO DE CONTRATO : CONVENIO PRESTACION SERVICIOS
O.

INSTITUCIÓN O PERSONA : RICHARD LUNA ROSALES
DETALLE LIMPIEZA DE CANIL MUNICIPAL.

FECHA : 01.10.2012
TIPO DE CONTRATO : CONVENIO

INSTITUCIÓN O PERSONA : KARIN SALAZAR MARTINEZ
DETALLE ASISTENTE SOCIAL PROYECTO
MEJORAMIENTO
VIALIDAD PEATONAL EN BARRIO
MANUEL R.

FECHA : 01.10.2012
TIPO DE CONTRATO : CONVENIO

INSTITUCIÓN O PERSONA : OSCAR PLAZA DE LOS REYES
DETALLE MUÑOZ
EDUCADOR COMUNITARIO
PROYECTO LA
CULTURA DE LA PAZ EN LA ESCUELA.

FECHA : 01.10.2012
TIPO DE CONTRATO : CONVENIO

INSTITUCIÓN O PERSONA : MIRZA FERNANDEZ LICHE
DETALLE APLICACIÓN FICHA DE PROTECCION
SOCIAL.

FECHA : 01.10.2012
TIPO DE CONTRATO : CONVENIO

INSTITUCIÓN O PERSONA : FABIAN MARTINEZ AVELLO

DETALLE TALLERISTA DEL PROYECTO
TRABAJANDO CON
NIÑOS Y NIÑAS ADOLESCENTES DE
VILLA MANUEL
RODRIGUEZ DESARROLLANDO
FACTORES
PROTECTORES.

FECHA : 28.11.2012
TIPO DE CONTRATO : CONVENIO

INSTITUCIÓN O PERSONA : ADMINISTRADORA DEL CENTRO
COMERCIAL ALTO LAS CONDES.

DETALLE INGRESO RESIDUOS SOLIDOS
DOMICILIARIOS
AL VERTEDERO CURACO.

FECHA : 19.11.2012
TIPO DE CONTRATO : CONVENIO

INSTITUCIÓN O PERSONA : KATHERINE ROJAS PAÑILILLO
DETALLE PSICOLOGA PROYECTO LA CULTURA
DE LA PAZ
EN LA ESCUELA.

FECHA : 15.11.2012
TIPO DE CONTRATO : MODIFICACION CONVENIO

INSTITUCIÓN O PERSONA : NANCY LVIPAN RUIZ
DETALLE COORDINADORA Y APOYO TECNICO
DE LA 2ª.

ETAPA PROGRAMA HABITABILIDAD
CHILE
SOLIDARIO.

FECHA : 12.11.2012
TIPO DE CONTRATO : CONVENIO

INSTITUCIÓN O PERSONA : ANA URIBE FLORES
DETALLE : SERVICIO DE REVISION, SELECCIÓN Y
DISTRIBU-
CION REGALOS DE NAVIDAD 2012.

FECHA : 12.11.2012
TIPO DE CONTRATO : CONVENIO

INSTITUCIÓN O PERSONA : KAREN GUZMAN MARQUEZ
DETALLE : SERVICIO DE REVISION, SELECCIÓN Y
DISTRIBU-
CION REGALOS DE NAVIDAD 2012.

FECHA : 12.11.2012
TIPO DE CONTRATO : CONVENIO

INSTITUCIÓN O PERSONA : NADREA CHAIPUL NEGUEL
DETALLE : SERVICIO DE REVISION, SELECCIÓN Y
DISTRIBU-
CION REGALOS DE NAVIDAD 2012.

FECHA : 12.11.2012
TIPO DE CONTRATO : CONVENIO

INSTITUCIÓN O PERSONA : CAMILA BARRIA ALARCON
DETALLE SERVICIO DE REVISION, SELECCIÓN Y
DISTRIBU-
CION REGALOS DE NAVIDAD 2012.

FECHA : 12.11.2012
TIPO DE CONTRATO : CONVENIO

INSTITUCIÓN O PERSONA : VICTOR TEJEDA SALAZAR
DETALLE SERVICIO DE REVISION, SELECCIÓN Y
DISTRIBU-
CION REGALOS DE NAVIDAD 2012.

FECHA : 12.11.2012
TIPO DE CONTRATO : CONVENIO

INSTITUCIÓN O PERSONA : FRANCISCA DIAZ NETTIG
DETALLE SERVICIO DE REVISION, SELECCIÓN Y
DISTRIBU-
CION REGALOS DE NAVIDAD 2012.

FECHA : 12.11.2012
TIPO DE CONTRATO : CONVENIO PROTOCOLO EMPALME

INSTITUCIÓN O PERSONA : MIGUEL ALVARADO CUMILLANCA
DETALLE AUTORIZACION EMPALME ELECTRICO

FECHA : 12.11.2012
TIPO DE CONTRATO : CONVENIO PROTOCOLO EMPALME

INSTITUCIÓN O PERSONA : ELIAS ALVARADO CUMILLANCA
DETALLE AUTORIZACION EMPALME ELECTRICO

FECHA : 12.11.2012
TIPO DE CONTRATO : CONVENIO PROTOCOLO EMPALME

INSTITUCIÓN O PERSONA : JUAN LOPEZ RUIZ
DETALLE AUTORIZACION EMPALME ELECTRICO

FECHA : 12.11.2012
TIPO DE CONTRATO : CONVENIO PROTOCOLO EMPALME

INSTITUCIÓN O PERSONA : JUAN DIAZ HENRIQUEZ
DETALLE AUTORIZACION EMPALME ELECTRICO

FECHA : 12.11.2012
TIPO DE CONTRATO : CONVENIO PROTOCOLO EMPALME

INSTITUCIÓN O PERSONA : LUIS GARCIA MUÑOZ
DETALLE AUTORIZACION EMPALME ELECTRICO

FECHA : 12.11.2012
TIPO DE CONTRATO : CONVENIO PROTOCOLO EMPALME

INSTITUCIÓN O PERSONA : EDITH CASTRO CATRILEO
DETALLE AUTORIZACION EMPALME ELECTRICO

FECHA : 12.11.2012
TIPO DE CONTRATO : CONVENIO PROTOCOLO EMPALME

INSTITUCIÓN O PERSONA : ISABEL CASTRO CATRILEO
DETALLE : AUTORIZACION EMPALME ELECTRICO

FECHA : 12.11.2012
TIPO DE CONTRATO : CONVENIO PROTOCOLO EMPALME

INSTITUCIÓN O PERSONA : MARIA HENRIQUEZ CONTRERAS
DETALLE : AUTORIZACION EMPALME ELECTRICO

FECHA : 12.11.2012
TIPO DE CONTRATO : CONVENIO PROTOCOLO EMPALME

INSTITUCIÓN O PERSONA : JOSE RAIL HUILITRARO
DETALLE : AUTORIZACION EMPALME ELECTRICO

FECHA : 12.11.2012
TIPO DE CONTRATO : CONVENIO PROTOCOLO EMPALME

INSTITUCIÓN O PERSONA : XIMENA ACUM MILLAQUIPAI
DETALLE : AUTORIZACION EMPALME ELECTRICO

FECHA : 12.11.2012
TIPO DE CONTRATO : CONVENIO PROTOCOLO EMPALME

INSTITUCIÓN O PERSONA : IVAN ORTEGA ORTEGA
DETALLE AUTORIZACION EMPALME ELECTRICO

FECHA : 12.11.2012
TIPO DE CONTRATO : CONVENIO PROTOCOLO EMPALME

INSTITUCIÓN O PERSONA : LUISA COFIAN TRONCOSO
DETALLE AUTORIZACION EMPALME ELECTRICO

FECHA : 12.11.2012
TIPO DE CONTRATO : CONVENIO PROTOCOLO EMPALME

INSTITUCIÓN O PERSONA : JORGE HUEICHAN MAITRE
DETALLE AUTORIZACION EMPALME ELECTRICO

FECHA : 12.11.2012
TIPO DE CONTRATO : CONVENIO PROTOCOLO EMPALME

INSTITUCIÓN O PERSONA : CRISTINA RAUQUE AGUILA
DETALLE AUTORIZACION EMPALME ELECTRICO

FECHA : 12.11.2012
TIPO DE CONTRATO : CONVENIO PROTOCOLO EMPALME

INSTITUCIÓN O PERSONA : LUZ ALVAREZ GALLARDO
DETALLE AUTORIZACION EMPALME ELECTRICO

FECHA : 12.11.2012
TIPO DE CONTRATO : CONVENIO PROTOCOLO EMPALME
INSTITUCIÓN O PERSONA : DENISE MILLANAO NAGUIL
DETALLE : AUTORIZACION EMPALME ELECTRICO

FECHA : 12.11.2012
TIPO DE CONTRATO : CONVENIO PROTOCOLO EMPALME
INSTITUCIÓN O PERSONA : JOSE NAGUIL ANTILEF
DETALLE : AUTORIZACION EMPALME ELECTRICO

FECHA : 12.11.2012
TIPO DE CONTRATO : CONVENIO PROTOCOLO EMPALME
INSTITUCIÓN O PERSONA : ALFONSO CARDENAS DELGADO
DETALLE : AUTORIZACION EMPALME ELECTRICO

FECHA : 12.11.2012
TIPO DE CONTRATO : CONVENIO PROTOCOLO EMPALME
INSTITUCIÓN O PERSONA : VICTOR AGUILA AGUILA
DETALLE : AUTORIZACION EMPALME ELECTRICO

FECHA : 12.11.2012

TIPO DE CONTRATO : CONVENIO PROTOCOLO EMPALME
 INSTITUCIÓN O PERSONA : CARLOS PEDROZA STUARDO
 DETALLE AUTORIZACION EMPALME ELECTRICO

FECHA : 12.11.2012
 TIPO DE CONTRATO : CONVENIO PROTOCOLO EMPALME

INSTITUCIÓN O PERSONA : EVELYN OJEDA VELASQUEZ
 DETALLE AUTORIZACION EMPALME ELECTRICO

FECHA : 12.11.2012
 TIPO DE CONTRATO : CONVENIO PROTOCOLO EMPALME

INSTITUCIÓN O PERSONA : RAMON QUEVEDO YEFI
 DETALLE AUTORIZACION EMPALME ELECTRICO

FECHA : 12.11.2012
 TIPO DE CONTRATO : CONVENIO PROTOCOLO EMPALME

INSTITUCIÓN O PERSONA : SISSY VELASQUEZ ALUN
 DETALLE AUTORIZACION EMPALME ELECTRICO

FECHA : 12.11.2012
 TIPO DE CONTRATO : CONVENIO PROTOCOLO EMPALME

INSTITUCIÓN O PERSONA : KEVIN STOLZENBACH MENDOZA
 DETALLE AUTORIZACION EMPALME ELECTRICO

FECHA : 12.11.2012
TIPO DE CONTRATO : CONVENIO PROTOCOLO EMPALME
INSTITUCIÓN O PERSONA : JUAN PARDO MOLINA
DETALLE : AUTORIZACION EMPALME ELECTRICO

FECHA : 12.11.2012
TIPO DE CONTRATO : CONVENIO PROTOCOLO EMPALME
INSTITUCIÓN O PERSONA : JAIME MANSILLA URGUEN
DETALLE : AUTORIZACION EMPALME ELECTRICO

FECHA : 12.11.2012
TIPO DE CONTRATO : CONVENIO PROTOCOLO EMPALME
INSTITUCIÓN O PERSONA : ERICK TOLEDO TRIPAYAN
DETALLE : AUTORIZACION EMPALME ELECTRICO

FECHA : 12.11.2012
TIPO DE CONTRATO : CONVENIO PROTOCOLO EMPALME
INSTITUCIÓN O PERSONA : MACARENA ALVARADO PEREZ
DETALLE : AUTORIZACION EMPALME ELECTRICO

FECHA : 12.11.2012
TIPO DE CONTRATO : CONVENIO PROTOCOLO EMPALME
INSTITUCIÓN O PERSONA : YONATHAN CARCAMO BUSTOS

DETALLE

AUTORIZACION EMPALME ELECTRICO

FECHA : 12.11.2012
TIPO DE CONTRATO : CONVENIO PROTOCOLO EMPALME

INSTITUCIÓN O PERSONA : NORMA SANTANA PAREDES
DETALLE AUTORIZACION EMPALME ELECTRICO

FECHA : 12.11.2012
TIPO DE CONTRATO : CONVENIO PROTOCOLO EMPALME

INSTITUCIÓN O PERSONA : MARIA HUICHALAF GOMEZ
DETALLE AUTORIZACION EMPALME ELECTRICO

FECHA : 12.11.2012
TIPO DE CONTRATO : CONVENIO PROTOCOLO EMPALME

INSTITUCIÓN O PERSONA : PEDRO HUEICHAN NAHUELQUIN
DETALLE AUTORIZACION EMPALME ELECTRICO

FECHA : 12.11.2012
TIPO DE CONTRATO : CONVENIO PROTOCOLO EMPALME

INSTITUCIÓN O PERSONA : YONATAN CARDENAS VELASQUEZ
DETALLE AUTORIZACION EMPALME ELECTRICO

FECHA : 12.11.2012

TIPO DE CONTRATO : CONVENIO PROTOCOLO EMPALME
 INSTITUCIÓN O PERSONA DETALLE : JORGE HUEICHAN MAITRI
 AUTORIZACION EMPALME ELECTRICO

 FECHA : 12.11.2012
 TIPO DE CONTRATO : CONVENIO PROTOCOLO EMPALME

 INSTITUCIÓN O PERSONA DETALLE : CECILIA CAMPOS ROSAS
 AUTORIZACION EMPALME ELECTRICO

 FECHA : 12.11.2012
 TIPO DE CONTRATO : CONVENIO

 INSTITUCIÓN O PERSONA DETALLE : CRISTIAN VERA SALGADO
 EVALUADOR PROYECTO LA CULTURA DE LA PAZ.

 FECHA : 12.11.2012
 TIPO DE CONTRATO : CONVENIO PROTOCOLO EMPALME

 INSTITUCIÓN O PERSONA DETALLE : JUAN VARGAS ANGULO
 AUTORIZACION EMPALME ELECTRICO

 FECHA : 12.11.2012
 TIPO DE CONTRATO : CONVENIO PROTOCOLO EMPALME

 INSTITUCIÓN O PERSONA DETALLE : PAOLA VARGAS VARGAS
 AUTORIZACION EMPALME ELECTRICO

 FECHA : 12.11.2012
 TIPO DE CONTRATO : CONVENIO PROTOCOLO EMPALME

INSTITUCIÓN O PERSONA : ROSA TERAN CARDENAS
DETALLE AUTORIZACION EMPALME ELECTRICO

FECHA : 12.11.2012
TIPO DE CONTRATO : CONVENIO PROTOCOLO EMPALME

INSTITUCIÓN O PERSONA : SANDRA SALAMANCA NAUCO
DETALLE AUTORIZACION EMPALME ELECTRICO

FECHA : 12.11.2012
TIPO DE CONTRATO : CONVENIO PROTOCOLO EMPALME

INSTITUCIÓN O PERSONA : JUANITA PUÑOÑANCO MAYE
DETALLE AUTORIZACION EMPALME ELECTRICO

FECHA : 12.11.2012
TIPO DE CONTRATO : CONVENIO PROTOCOLO EMPALME

INSTITUCIÓN O PERSONA : JUAN MILLAN CUMILEF
DETALLE AUTORIZACION EMPALME ELECTRICO

FECHA : 12.11.2012
TIPO DE CONTRATO : CONVENIO PROTOCOLO EMPALME

INSTITUCIÓN O PERSONA : RANDA BITTNER GARRIDO
DETALLE AUTORIZACION EMPALME ELECTRICO

FECHA : 12.11.2012
TIPO DE CONTRATO : CONVENIO PROTOCOLO EMPALME

INSTITUCIÓN O PERSONA : JUAN C. VARGAS VARGAS
DETALLE AUTORIZACION EMPALME ELECTRICO

FECHA : 12.11.2012
TIPO DE CONTRATO : CONVENIO PROTOCOLO EMPALME

INSTITUCIÓN O PERSONA : SEGUNDO GUALAMAN TRUNCE
DETALLE AUTORIZACION EMPALME ELECTRICO

FECHA : 12.11.2012
TIPO DE CONTRATO : CONVENIO PROTOCOLO EMPALME

INSTITUCIÓN O PERSONA : EDILIA CATRILLO CATRILLAO
DETALLE AUTORIZACION EMPALME ELECTRICO

FECHA : 12.11.2012
TIPO DE CONTRATO : CONVENIO PROTOCOLO EMPALME

INSTITUCIÓN O PERSONA : BORIS CERDA RUIZ
DETALLE AUTORIZACION EMPALME ELECTRICO

FECHA : 12.11.2012
TIPO DE CONTRATO : CONVENIO PROTOCOLO EMPALME

INSTITUCIÓN O PERSONA : LUIS MUÑOZ PEREZ
DETALLE AUTORIZACION EMPALME ELECTRICO

FECHA : 12.11.2012
TIPO DE CONTRATO : CONVENIO PROTOCOLO EMPALME

INSTITUCIÓN O PERSONA : MONICA LOPEZ ALMONACID
DETALLE AUTORIZACION EMPALME ELECTRICO

FECHA : 12.11.2012
TIPO DE CONTRATO : CONVENIO PROTOCOLO EMPALME

INSTITUCIÓN O PERSONA : NELSON PIMIL MANQUIAN
DETALLE AUTORIZACION EMPALME ELECTRICO

FECHA : 12.11.2012
TIPO DE CONTRATO : CONVENIO PROTOCOLO EMPALME

INSTITUCIÓN O PERSONA : KATHERINE VARGAS ALVARADO
DETALLE AUTORIZACION EMPALME ELECTRICO

FECHA : 12.11.2012
TIPO DE CONTRATO : CONVENIO PROTOCOLO EMPALME

INSTITUCIÓN O PERSONA : IRIS ROJAS VELOSO
DETALLE AUTORIZACION EMPALME ELECTRICO

FECHA : 12.11.2012
TIPO DE CONTRATO : CONVENIO PROTOCOLO EMPALME

INSTITUCIÓN O PERSONA : VICTOR ARRIAGADA GONZALEZ
DETALLE AUTORIZACION EMPALME ELECTRICO

FECHA : 12.11.2012
TIPO DE CONTRATO : CONVENIO PROTOCOLO EMPALME

INSTITUCIÓN O PERSONA : SUSANA ALARADO PEREZ
DETALLE : AUTORIZACION EMPALME ELECTRICO

FECHA : 12.11.2012
TIPO DE CONTRATO : CONVENIO PROTOCOLO EMPALME

INSTITUCIÓN O PERSONA : ENRIQUE LEAL LLANQUILEF
DETALLE : AUTORIZACION EMPALME ELECTRICO

FECHA : 12.11.2012
TIPO DE CONTRATO : CONVENIO

INSTITUCIÓN O PERSONA : GENDARMERIA DE CHILE
DETALLE : AUSPICIAR COBRO DEL DERECHO DE
ASEO
ESPECIAL.

FECHA : 05.11.2012
TIPO DE CONTRATO : CONVENIO

INSTITUCIÓN O PERSONA : ANITA BERNIER VELASQUEZ
DETALLE : APLICACIÓN FICHA DE PROTECCION
SOCIAL.

FECHA	: 05.11.2012
TIPO DE CONTRATO	: CONVENIO
INSTITUCIÓN O PERSONA DETALLE	: FEVE FLOS ESCOBAR APLICACIÓN FICHA DE PROTECCION SOCIAL.
FECHA	: 05.11.2012
TIPO DE CONTRATO	: CONVENIO
INSTITUCIÓN O PERSONA DETALLE	: LISETH CAÑULEF SCHOPF APLICACIÓN FICHA DE PROTECCION SOCIAL.
FECHA	: 05.11.2012
TIPO DE CONTRATO	: CONVENIO
INSTITUCIÓN O PERSONA DETALLE	: ANGELICA URIBE RIVERA CONFECCION DE FORMULARIOS REGISTROS APLICACIÓN FICHA DE PROTECCION SOCIAL.
FECHA	: 05.11.2012
TIPO DE CONTRATO	: CONVENIO
INSTITUCIÓN O PERSONA DETALLE	: PRISCILA TORRES ARTEAGA CONFECCION DE FORMAUARIOS REGISTROS APLICACIÓN FICHA DE PROTECCION SOCIAL.

FECHA : 05.11.2012
TIPO DE CONTRATO : CONVENIO

INSTITUCIÓN O PERSONA : PAMELA HERNANDEZ MALDONADO
DETALLE CONFECCION DE FORMULARIO
REGISTROS
APLICACIÓN FICHA DE PROTECCION
SOCIAL.

FECHA : 05.11.2012
TIPO DE CONTRATO : CONVENIO

INSTITUCIÓN O PERSONA : NANCY QUELIN KREMMER
DETALLE CONFECCION DE FORMULARIO
REGISTROS
APLICACIÓN FICHA DE PROTECCION
SOCIAL.

FECHA : 05.11.2012
TIPO DE CONTRATO : CONVENIO

INSTITUCIÓN O PERSONA : IPSOLA DELGADO CONCHA
DETALLE CONFECCION DE FORMULARIO
REGISTROS
APLICACIÓN FICHA DE PROTECCION
SOCIAL.

FECHA : 05.11.2012

TIPO DE CONTRATO : CONVENIO

INSTITUCIÓN O PERSONA : MARIA OGALDE OGALDE
DETALLE CONFECCION DE FORMULARIO
REGISTROS
APLICACIÓN FICHA DE PROTECCION
SOCIAL.

FECHA : 05.11.2012
TIPO DE CONTRATO : CONVENIO

INSTITUCIÓN O PERSONA : LORENA QUINTRAMAN MOREIRA
DETALLE CONFECCION DE FORMULARIO
REGISTROS
APLICACIÓN FICHA DE PROTECCION
SOCIAL.

FECHA : 05.11.2012
TIPO DE CONTRATO : CONVENIO

INSTITUCIÓN O PERSONA : IDELMA TREMIGUAL LLAITUL
DETALLE APLICACIÓN FICHA DE PROTECCION
SOCIAL.

FECHA : 05.11.2012

TIPO DE CONTRATO : CONVENIO

 INSTITUCIÓN O PERSONA : ELENA RAMIREZ FLORES
 DETALLE CONFECCION DE FORMULARIOS
 RESIDENCIA
 APLICACIÓN FICHA DE PROTECCION
 SOCIAL.

FECHA : 05.11.2012
 TIPO DE CONTRATO : CONVENIO

INSTITUCIÓN O PERSONA : MARIA VALDERAAMA QUEZADA
 DETALLE CONFECCION DE FORMULARIO
 REGISTROS
 APLICACIÓN FICHA DE PROTECCION
 SOCIAL.

FECHA : 05.11.2012
 TIPO DE CONTRATO : CONVENIO

INSTITUCIÓN O PERSONA : ANDREA GONZALEZ ROMAN
 DETALLE APLICACIÓN FICHA DE PROTECCION
 SOCIAL.

FECHA : 05.11.2012
 TIPO DE CONTRATO : CONVENIO

INSTITUCIÓN O PERSONA : MIXIE BAEZ MILLAN
 DETALLE APLICACIÓN FICHA DE PROTECCION
 SOCIAL.

FECHA : 05.11.2012
TIPO DE CONTRATO : CONVENIO

INSTITUCIÓN O PERSONA : PAULA MARAGAÑO FIGUEROA
DETALLE APLICACIÓN FICHA DE PROTECCION SOCIAL.

FECHA : 05.11.2012
TIPO DE CONTRATO : CONVENIO

INSTITUCIÓN O PERSONA : INGRID ARANCIBIA PAREDES
DETALLE APLICACIÓN FICHA DE PROTECCION SOCIAL.

FECHA : 05.11.2012
TIPO DE CONTRATO : CONVENIO

INSTITUCIÓN O PERSONA : LILIANA CAÑUEF SHOPF
DETALLE APLICACIÓN FICHA DE PROTECCION SOCIAL.

FECHA : 05.11.2012
TIPO DE CONTRATO : CONVENIO

INSTITUCIÓN O PERSONA : MIRIAM SOTO GUTIERREZ
DETALLE APLICACIÓN FICHA DE PROTECCION SOCIAL.

FECHA : 05.11.2012

TIPO DE CONTRATO : CONVENIO

INSTITUCIÓN O PERSONA : IVONNE JEREZ TAUDA
DETALLE APLICACIÓN FICHA DE PROTECCION SOCIAL.

FECHA : 05.11.2012
TIPO DE CONTRATO : CONVENIO

INSTITUCIÓN O PERSONA : SERGIO CARDENAS REYES
DETALLE APLICACIÓN FICHA DE PROTECCION SOCIAL.

FECHA : 05.11.2012
TIPO DE CONTRATO : CONVENIO

INSTITUCIÓN O PERSONA : LEONARDO MUÑOZ YANTANI
DETALLE APLICACIÓN FICHA DE PROTECCION SOCIAL.

FECHA : 05.11.2012
TIPO DE CONTRATO : CONVENIO

INSTITUCIÓN O PERSONA : STEFANIA DIAZ ZAPATA
DETALLE APLICACIÓN FICHA DE PROTECCION SOCIAL.

FECHA : 05.11.2012
TIPO DE CONTRATO : CONVENIO

INSTITUCIÓN O PERSONA : MARCELA OYARZO IGOR
DETALLE : APLICACIÓN FICHA DE PROTECCION SOCIAL.

FECHA : 05.11.2012
TIPO DE CONTRATO : CONVENIO

INSTITUCIÓN O PERSONA : KARLA JEREZ SEPULVEDA
DETALLE : APLICACIÓN FICHA DE PROTECCION SOCIAL.

FECHA : 05.11.2012
TIPO DE CONTRATO : CONVENIO

INSTITUCIÓN O PERSONA : MIRZA FERNANDEZ LICHE
DETALLE : APLICACIÓN FICHA DE PROTECCION SOCIAL.

FECHA : 05.11.2012
TIPO DE CONTRATO : CONVENIO

INSTITUCIÓN O PERSONA : CAROLINA BARRIA CAIGUAN
DETALLE : APLICACIÓN FICHA DE PROTECCION SOCIAL.

FECHA : 05.11.2012

TIPO DE CONTRATO : CONVENIO

INSTITUCIÓN O PERSONA : MARILUZ INALEF RIOS
DETALLE APLICACIÓN FICHA DE PROTECCION SOCIAL.

FECHA : 05.11.2012
TIPO DE CONTRATO : CONVENIO

INSTITUCIÓN O PERSONA : ROXANA CASTRO OJEDA
DETALLE APLICACIÓN FICHA DE PROTECCION SOCIAL.

FECHA : 05.11.2012
TIPO DE CONTRATO : CONVENIO

INSTITUCIÓN O PERSONA : NANCY GARIA SANDOVAL
DETALLE APLICACIÓN FICHA DE PROTECCION SOCIAL.

FECHA : 05.11.2012
TIPO DE CONTRATO : CONVENIO

INSTITUCIÓN O PERSONA : KARINA MARTINEZ CARDENAS
DETALLE APLICACIÓN FICHA DE PROTECCION SOCIAL.

FECHA : 05.11.2012
TIPO DE CONTRATO : CONVENIO PRESTACION SERVICIOS

INSTITUCIÓN O PERSONA : KAREN MANCILLA BARRIENTOS
DETALLE ASISTENTE SOCIAL PROGRAMA
MUJER
TRABAJADORA Y JEFA DE HOGAR.

FECHA : 01.11.2012
TIPO DE CONTRATO : CONVENIO

INSTITUCIÓN O PERSONA : KARIN DALLMEYER BLESCKE
DETALLE PSICOLOGA PROYECTO
TRABAJANDO CON
NIÑOS Y NIÑAS ADOLESCENTES DE
VILLA MANUEL
RODRIGUEZ DESARROLLANDO
FACTORES PROTECTORES.

FECHA : 31.12.2012
TIPO DE CONTRATO : CONVENIO

INSTITUCIÓN O PERSONA : DANILO CUI CUI LOAIZA
DETALLE COORDINADOR PREVENCION DEL
DELITO EN
ZONAS RESIDENCIALES DE OSORNO
MEDIANTE LA
INSTALACION DE ALARMAS
COMUNITARIAS EN
DIVERSOS SECTORES DE LA CIUDAD.

FECHA : 28.12.2012
TIPO DE CONTRATO : CONVENIO PRESTACION SERVICIOS
O.

INSTITUCIÓN O PERSONA : HECTOR URIBE SOLIS
DETALLE LIMPIEZA DE CANIL MUNICIPAL

FECHA : 28.12.2012
TIPO DE CONTRATO : CONVENIO PRESTACION SERVICIOS
O.

INSTITUCIÓN O PERSONA : LORENA VENEGAS MUÑOZ
DETALLE LIMPIEZA DE CANIL MUNICIPAL.

FECHA : 28.12.2012
TIPO DE CONTRATO : CONVENIO PRESTACION SERVICIOS
O.

INSTITUCIÓN O PERSONA : VICTOR AGUAYO MULATO
DETALLE LIMPIEZA CANIL MUNICIPAL.

FECHA : 28.12.2012
TIPO DE CONTRATO : CONVENIO PRESTACION SERVICIOS
O.

INSTITUCIÓN O PERSONA : YOHANA BARRIA LEAL
DETALLE LIMPIEZA DE CANIL MUNICIPAL.

FECHA : 19.12.2012
TIPO DE CONTRATO : ANEXO CONVENIO PRESTACION
SERVICIOS

INSTITUCIÓN O PERSONA : PABLO CHACON MONSALVE
DETALLE ESTABLECE BONO NO IMPONIBLE NI
TRIBUTABLE
DE NAVIDAD 2012.

FECHA : 19.12.2012
TIPO DE CONTRATO : ANEXO CONVENIO PRESTACION
SERVICIOS

INSTITUCIÓN O PERSONA : FLAVIO MANRIQUEZ MONTES
DETALLE ESTABLECE BONO NO IMPONIBLE NI
TRIBUTABLE
DE NAVIDAD 2012.

FECHA : 19.12.2012
TIPO DE CONTRATO : ANEXO CONVENIO PRESTACION
SERVICIOS

INSTITUCIÓN O PERSONA : SERGIO CATRIYAO PAILLAHUEQUE
DETALLE ESTABLECE BONO NO IMPONIBLE NI
TRIBUTABLE
DE NAVIDAD 2012.

FECHA : 19.12.2012
TIPO DE CONTRATO : ANEXO CONVENIO PRESTACION
SERVICIOS

INSTITUCIÓN O PERSONA : TOMAS MIRA CARCAMO
DETALLE ESTABLECE BONO NO IMPONIBLE NI
TRIBUTABLE
DE NAVIDAD 2012.

FECHA : 19.12.2012

TIPO DE CONTRATO : ANEXO CONVENIO PRESTACION
SERVICIOS

INSTITUCIÓN O PERSONA : JAVIER MILLAN MOLINA
DETALLE ESTABLECE BONO NO IMPONIBLE NI
TRIBUTABLE
DE NAVIDAD 2012.

FECHA : 19.12.2012
TIPO DE CONTRATO : ANEXO CONVENIO PRESTACION
SERVICIOS

INSTITUCIÓN O PERSONA : HERNAN MALDONADO GUTIERREZ
DETALLE ESTABLECE BONO NO IMPONIBLE NI
TRIBUTABLE
DE NAVIDAD 2012.

FECHA : 19.12.2012
TIPO DE CONTRATO : ANEXO CONVENIO PRESTACION
SERVICIOS

INSTITUCIÓN O PERSONA : TEODORO TJEDA POZAS
DETALLE ESTABLECE BONO NO IMPONIBLE NI
TRIBUTABLE
DE NAVIDAD 2012.

FECHA : 27.12.2012
TIPO DE CONTRATO : CONVENIO

INSTITUCIÓN O PERSONA : CARLOS URIBE SOTO

DETALLE	GESTOR TERRITORIAL PROGRAMA FORTALECIMIENTO OMIL LINEA GENERAL 2012.
FECHA	: 27.12.2012
TIPO DE CONTRATO	: CONVENIO
INSTITUCIÓN O PERSONA DETALLE	: SUSANA CANCINO DIAZ PROFESIONAL PROGRAMA FORTALECIMIENTO OMIL LÍNEA GENERAL 2012.
FECHA	: 24.12.2012
TIPO DE CONTRATO	: CONVENIO PRESTACION SERVICIOS
INSTITUCIÓN O PERSONA DETALLE	: MARCELA MUÑOZ OJEDA CONSTRUCTOR CIVIL PROYECTO MANEJO INTEGRADO DE RESIDUOS SÓLIDOS EN LA PROVINCIA DE OSORNO.
FECHA	: 19.12.2012
TIPO DE CONTRATO	: CONVENIO PRESTACION SERVICIOS
INSTITUCIÓN O PERSONA DETALLE	: ANGELICA MONSALVE SOTO ASESORA DE CONTENIDOS DE LA REMODELACION MUSEOGRÁFICA.
FECHA	: 19.12.2012

TIPO DE CONTRATO : CONVENIO

INSTITUCIÓN O PERSONA : JUAN FERNANDEZ SOTO
DETALLE BENEFICIARIO BECA MUNICIPAL DE
LAS ARTES
ARTISTA DESTACADO DE OSORNO.

FECHA : 19.12.2012
TIPO DE CONTRATO : CONVENIO

INSTITUCIÓN O PERSONA : MARIA MOSQUEIRA MALDONADO
DETALLE BENEFICIARIO BECA MUNICIPAL DE
LAS ARTES
ARTISTA DESTACADO DE OSORNO

FECHA : 19.12.2012
TIPO DE CONTRATO : CONVENIO

INSTITUCIÓN O PERSONA : LORETO CARTES ALBIAL
DETALLE BENEFICIARIO BECA MUNICIPAL DE
LAS ARTES
ARTISTA DESTACADO DE OSORNO

FECHA : 19.12.2012
TIPO DE CONTRATO : CONVENIO

INSTITUCIÓN O PERSONA : BENJAMIN EPUYAO CEA
DETALLE BENEFICIARIO BECA MUNICIPAL DE
LAS ARTES

ARTISTA DESTACADO DE OSORNO

FECHA : 14.12.2012
TIPO DE CONTRATO : CONVENIO

INSTITUCIÓN O PERSONA : GENDARMERIA DE CHILE
DETALLE COMPLEMENTA CONVENIO POR
EXENCION
PARCIAL DEL DERECHO DE ASEO
ESPECIAL.

FECHA : 14.12.2012
TIPO DE CONTRATO : MODIFICA CONVENIO

INSTITUCIÓN O PERSONA : JULIAN MUÑOZ ALVEAL
DETALLE INGENIERO AMBIENTAL PROYECTO
MANEJO
INTEGRADO DE RESIDUOS SÓLIDOS
EN LA
PROVINCIA DE OSORNO.

FECHA : 14.12.2012
TIPO DE CONTRATO : MODIFICA CONVENIO

INSTITUCIÓN O PERSONA : CRISTIAN ANTIÑIRRE SOBARZO
DETALLE INGENIERO CIVIL PROYECTO
MANEJO
INTEGRADO DE RESIDUOS SÓLIDOS
EN LA
PROVINCIA DE OSORNO.

FECHA : 11.12.2012

TIPO DE CONTRATO : CONVENIO

 INSTITUCIÓN O PERSONA : NATALI GUISSÉN IBARRA
 DETALLE PSICOLOGA PROYECTO TRABAJO
 CON NIÑOS
 Y ADOLESCENTES DE VILLA M.
 RODRIGUEZ.

FECHA : 05.12.2012
 TIPO DE CONTRATO : CONVENIO

INSTITUCIÓN O PERSONA : MARCELA OYARZO IGOR
 DETALLE APLICACIÓN FICHA DE PROTECCION
 SOCIAL.

FECHA : 03.12.2012
 TIPO DE CONTRATO : CONVENIO

INSTITUCIÓN O PERSONA : IDELMA TREMIGUAL LLAITUL
 DETALLE APLICACIÓN FICHA DE PROTECCION
 SOCIAL.

FECHA : 03.12.2012
 TIPO DE CONTRATO : CONVENIO

INSTITUCIÓN O PERSONA : MIRZA FERNANDEZ LICHE
 DETALLE APLICACIÓN FICHA DE PROTECCION
 SOCIAL.

FECHA : 03.12.2012
 TIPO DE CONTRATO : CONVENIO

INSTITUCIÓN O PERSONA : NANCY GARCIA SALDOVAL

DETALLE APLICACIÓN FICHA DE PROTECCION SOCIAL.

FECHA : 03.12.2012
TIPO DE CONTRATO : CONVENIO

INSTITUCIÓN O PERSONA : CAROLINA ESTRADA ESTRADA
DETALLE APLICACIÓN FICHA DE PROTECCION SOCIAL.

FECHA : 03.12.2012
TIPO DE CONTRATO : CONVENIO

INSTITUCIÓN O PERSONA : SUSANA GALALRDO SANTIBAÑEZ
DETALLE APLICACIÓN FICHA DE PROTECCION SOCIAL.

FECHA : 03.12.2012
TIPO DE CONTRATO : CONVENIO

INSTITUCIÓN O PERSONA : LISETH CAÑULEF SCHIPF
DETALLE APLICACIÓN FICHA DE PROTECCION SOCIAL.

FECHA : 03.12.2012

TIPO DE CONTRATO : CONVENIO

INSTITUCIÓN O PERSONA : KARLA JEREZ SEPULVEDA
DETALLE APLICACIÓN FICHA DE PROTECCION SOCIAL.

FECHA : 03.12.2012
TIPO DE CONTRATO : CONVENIO

INSTITUCIÓN O PERSONA : FEBE FLOS ESCOBAR
DETALLE APLICACIÓN FICHA DE PROTECCION SOCIAL.

FECHA : 03.12.2012
TIPO DE CONTRATO : CONVENIO

INSTITUCIÓN O PERSONA : CAROLINA BARRIA CAIGUAN
DETALLE APLICACIÓN FICHA DE PROTECCION SOCIAL.

FECHA : 03.12.2012
TIPO DE CONTRATO : CONVENIO

INSTITUCIÓN O PERSONA : MARILUZ INALEF RIOS
DETALLE APLICACIÓN FICHA DE PROTECCION SOCIAL.

FECHA : 03.12.2012
TIPO DE CONTRATO : CONVENIO

INSTITUCIÓN O PERSONA : MIXIE BAEZ MILLAN
DETALLE APLICACIÓN FICHA DE PROTECCION SOCIAL.

FECHA : 03.12.2012
TIPO DE CONTRATO : CONVENIO

INSTITUCIÓN O PERSONA : KARINA MARTINEZ CARDENAS
DETALLE APLICACIÓN FICHA DE PROTECCION SOCIAL.

FECHA : 03.12.2012
TIPO DE CONTRATO : CONVENIO

INSTITUCIÓN O PERSONA : IVONNE JEREZ TAUDA
DETALLE APLICACIÓN FICHA DE PROTECCION SOCIAL.

FECHA : 03.12.2012
TIPO DE CONTRATO : CONVENIO

INSTITUCIÓN O PERSONA : ANITA BERNIER VELASQUEZ
DETALLE APLICACIÓN FICHA DE PROTECCION SOCIAL.

FECHA : 01.12.2012
TIPO DE CONTRATO : CONVENIO

INSTITUCIÓN O PERSONA : MIRNA RUIZ VELASQUEZ

DETALLE ASISTENTE SOCIAL PROYECTO LA
CULTURA DE
LA PAZ EN LA ESCUELA.

FECHA : 01.12.2012
TIPO DE CONTRATO : MODIFICACION CONVENIO

INSTITUCIÓN O PERSONA : SINDY FLORES RODRIGUEZ
DETALLE APOYO FAMILIAR PROGRAMA
PUENTE.

FECHA : 01.12.2012
TIPO DE CONTRATO : MODIFICACION CONVENIO

INSTITUCIÓN O PERSONA : CAROLINA OJEDA BARRIENTOS
DETALLE ASISTENTE SOCIAL PROGRAMA
PUENTE.

FECHA : 31.12.2012
TIPO DE CONTRATO : CONVENIO

INSTITUCION O PERSONA : HOGAR DE CRISTO.
DETALLE RETIRO DE RESIDUOS DOMICILIARIOS
CON
AUSPICIO COBRO DERECHO DE ASEO
ESPECIAL.

XIV.- SECRETARIA MUNICIPAL.

1.- OFICINA DE PARTES

N°	Documentación	
01	Correspondencia recepcionada	16.507
02	Permisos	214
03	Oficios	385
04	Decretos	16.369
05	Personalidades Jurídicas Funcionales (a la fecha) Personalidades Jurídicas Territoriales (a la fecha)	3004 140
06	Certificados Inscripción en el Registro Entidades Receptoras de Fondos Públicos (a la fecha)	1.241
07	Certificados varios	2750

2.- SECRETARIA DE ACTAS CONCEJO

Nº	Documentación	
01	Sesiones ordinarias	46
02	Acuerdos sesiones ordinarias	414
03	Sesiones extraordinarias	05
04	Acuerdos sesiones extraordinarias	14
05	Certificados sesiones de Concejo	352
06	Deliberaciones de sesiones de Concejo	337
07	Oficios	22
08	Convocatorias	46

COSOCI

Nº	Documentación	Cantidad
01	Sesiones ordinarias	05
02	Acuerdos sesiones ordinarias	15
03	Sesiones extraordinarias	02
04	Acuerdos sesiones extraordinarias	04
05	Certificados sesiones de COSOCI	07
06	Convocatorias	05

XV.- CORPORACIÓN CULTURAL DE OSORNO.

RESUMEN DE GESTIÓN 2012.

PRESENTACIÓN GENERAL

Antecedentes generales.

La Corporación Cultural de Osorno es una corporación privada sin fines de lucro que fue creada el 22 abril de 1999, y que tiene por objetivo la promoción, realización y proyección de todo tipo de actividades y eventos artísticos y culturales. La duración de la Corporación que funciona en calle Juan Antonio Matta N°556 en Osorno, es indefinida y el número de socios ilimitados.

En esta institución participan como socios activos el Instituto Agrario Adolfo Matthei de Osorno, la Universidad de Los Lagos y la I. Municipalidad de Osorno, de quien recibe una subvención anual para cubrir gastos operativos y sueldos.

La Directiva de la CCO se reformuló en última Asamblea Extraordinaria de Socios celebrada en el mes de diciembre de 2012, quedando conformada de la siguiente manera:

Presidente: Sr. Jaime Bertín Valenzuela, Alcalde de Osorno

Vicepresidente: Sr. Oscar Garrido, Rector Universidad de Los Lagos

Tesorero: Sr. Emeterio Carrillo , Concejal de Osorno

Secretario: Sra. Andrea Mora Sotomayor, Rectora Inst. Adolfo Matthei

Director: Sr. Carlos Vargas, Concejal de Osorno

Directora Ejecutiva: Sra. Rosana Faúndez Soto -

Director Festival de la leche y la Carne: Sr. Honorio Ruiz Vidal

DE LA ADMINISTRACIÓN Y GESTIÓN.

Esta institución es dirigida como plataforma cultural por un Director Ejecutivo quien es la persona encargada de su administración y de la gestión cultural y el Director del Festival de la Leche y la Carne, quien es el productor del Festival y de las actividades culturales que aquí se desarrollen.

DESCRIPCIÓN DE LA ORGANIZACIÓN CULTURAL.

1.- Características generales

La Corporación Cultural de Osorno es una corporación privada sin fines de lucro que, por estatutos, puede asociarse a instituciones no lucrativas cuyos objetivos sean similares; en este caso la propagación y difusión de la Educación, las Artes y Cultura en general. Por ello, desde su creación en 1999, quienes componen su directiva son los representantes legales de la I. Municipalidad de Osorno, de la Universidad de Los Lagos y del Instituto Agrario Adolfo Matthei.

Esta institución corresponde a la más grande e importante plataforma cultural de la comuna, tratándose de la única entidad en esta área que recibe fondos municipales para asegurar su funcionamiento. En este sentido, la CCO trabaja en conjunto con el municipio local, representando y promoviendo valores e intereses artísticos -culturales, dentro del territorio de nuestra comuna. De carácter multidisciplinario, en él se desarrollan servicios culturales y actividades de creación, formación y difusión, así como apoyo a organizaciones culturales.

Cuenta con espacios de entrega de servicios culturales, salas de espectáculos, salas de talleres, exposiciones, muestras

patrimoniales, salas de reuniones, oficinas administrativas, bodegas, baños, camarines.

Da lugar a creadores y a las demandas locales de arte.

Se desarrolla a través de un Plan de Gestión Cultural, que incluye una estructura moderna con personal calificado, lo que le da sustentabilidad cultural y económica al cumplimiento de su fin.

Sin embargo, se trata de una organización autónoma en cuanto a la toma de decisiones y administración general.

2.- SU MISIÓN.

La Corporación Cultural de Osorno tiene la misión de educar y enriquecer la experiencia cultural de toda la comunidad, a través de la difusión del arte en sus distintas expresiones y a través de la ejecución de un programa anual de actividades de orden artístico - cultural.

Asimismo, hoy bajo su nueva administración, se ha planteado cumplir con la misión de incentivar la creación artística, integrando y potenciando a los artistas locales; brindándoles también la posibilidad de utilizar los espacios de que se dispone tanto para la exhibición de su trabajo, como para ofrecer talleres dirigidos al público.

Además, se ha planteado cumplir con un rol de formación socio-cultural a través de la implementación de actividades extensivas a toda la comunidad de manera gratuita generalmente, y abiertas a toda la comunidad.

3.- OBJETIVOS.

a) Objetivo general: El objetivo general de la Corporación Cultural de Osorno es promover, difundir y fomentar las actividades que aseguren el crecimiento educacional, espiritual y cultural de todos los habitantes de Osorno.

b) Objetivos específicos:

- Ejecutar anualmente un programa de actividades artístico-culturales que contemple espectáculos, talleres, encuentros, seminarios, exposiciones visuales, charlas, etc., y todas aquellas representativas de las distintas disciplinas artísticas.
- Participar permanentemente como un *agente activo* en el quehacer cultural de la comuna y la región.
- En su calidad de la más grande plataforma cultural de Osorno, tiene por objetivo constituirse como MOTOR del desarrollo artístico y cultural de la ciudad.
- Generar una instancia de encuentro para los artistas de la zona y también foráneos.
- Cobijar y dar espacio a todos los creadores locales en sus diferentes áreas.
- Difundir las expresiones culturales de la diversidad étnico-cultural con que cuenta la comuna (árabe, huilliche, española, alemana, criolla, francesa, etc.).
- Entregar espacios adecuados para que los artistas y creadores locales puedan impartir talleres dirigidos a toda la comunidad.
- Dinamizar el proceso de desarrollo cultural de Osorno, a través de la constante realización de actividades.
- Ampliar la oferta de productos culturales en Osorno en general.

- Re encantar al público e incentivarlo a participar y a visitar este espacio a través de la propuesta de un programa de actividades novedoso y entretenido.
- Re encantar a los artistas locales e incentivarlos a mostrar su trabajo en este espacio dándoles la posibilidad de acceder a sus salas sin mayores complicaciones.
- Generar relaciones corporativas entre éste y los demás centros culturales del país, de manera de asegurar una permanente rotación e intercambio de muestras artísticas itinerantes.

5.- ORGANIGRAMA CCO.

Equipo estable:

Director Ejecutivo
 Director Festival de
 la Leche y la Carne
 Secretaria Administrativa
 1 administrativo
 2 auxiliares

Rosana Faúndez Soto

 Honorio Ruiz Vidal
 Roció Álvarez Gallardo
 Elías Muñoz Aguilar
 Carlos Pacheco Bahamondez
 Claudio Alvarado

Asesores externos:

Profesor de Escuela
 de Cuerdas Frotadas
 Director Conjunto
 Folklórico Municipal
 Contadora

Rodolfo Matamala Fuica

 Juan Carrillo Agüero
 Walda Inai

c) Línea Talleres Artísticos

Desde el mes de abril en adelante se desarrollaron Talleres Artísticos abiertos a la comunidad; algunos financiados por la misma CCO y otros particulares:

Violín y Orquesta Infantil CCO- Prof. Rodolfo Matamala

*Talleres de Expresión Corporal

Academia de Ballet- Rosmarie Russell

Danza árabe - Prof. Daniela Halabí

Danza y Teatro - Prof. Valeria Montesinos

Danza española - Prof. Carmen Pastene

Gimnasia y Pilates - Prof. Rosario Guijuelos

Taller Aikido- Prof. Aldo Corrales

*ES IMPORTANTE SEÑALAR QUE DURANTE EL AÑO 2012, LOS ESPACIOS DE LA COPORACIÓN CULTURAL DE OSORNO DE ACUERDO A LO PLANTEADO POR EL MUNICIPIO LOCAL, CONTINUARON ABIERTOS PARA EL USO DE LA COMUNIDAD DE ARTISTAS, CREADORES, PÚBLICO EN GENERAL, JÓVENES, ETC., EN CONSECUENCIA CON LAS POLÍTICAS CULTURALES IMPLEMENTADAS POR EL GOBIERNO, CUYO OBJETIVO ES LA DEMOCRATIZACIÓN DE LA CULTURA Y EL ACCESO DE TODA LA CIUDADANÍA AL MAYOR NÚMERO DE ACTIVIDADES Y POSIBILIDADES PARA SU DESARROLLO INTEGRAL.

RESUMEN DE ACTIVIDADES REALIZADAS DURANTE EL AÑO 2012.

A continuación se presenta el resumen de actividades realizadas durante el pasado año 2012, entre los meses de enero a diciembre. En esta lista de actividades sólo se han incorporado aquellas de índole artística y cultural, dejando de lado las sociales y de otro orden que diariamente se efectúan en las dependencias de esta corporación.

Línea de Espectáculos y Actividades artísticas en general.

Resumen de Actividades 2012			
Corporación Cultural de Osorno			
Nombre del Evento/ Exposición/Actividad	Fecha de Realización	Reseña de la actividad: contenidos - objetivos	Público Asistente:
FESTIVAL NACIONAL DE LA LECHE Y LA CARNE	26 - 27 y 28 de Enero de 2012	Está considerado como el evento musical y gastronómico más importante del sur de nuestro país. Su propuesta incluye un Festival para Autores y Compositores de Canciones de Raíz folclórica chilena; Show con destacados artistas Locales, Nacionales e Internacionales de gran trayectoria. Complementa esta propuesta Artístico cultural, una gran exposición y muestras, con degustaciones y venta de productos agroalimentarios, gastronomía de la zona, artesanías y otras actividades que dan vida a la ciudad durante varios días. La 7ma. Versión del certamen, se efectuó en el recinto Parque Schott. En la Competencia de Canciones Inéditas de Raíz Folclórica Chilena, los ganadores fueron el GRUPO LICANRAY, con la canción COPLAS POR LA ESPERANZA del Autor y Compositor Manuel Alvear Salas. Entre los artistas invitados estuvieron BALLET COAFOCHI, DJ MENDEZ, ARTURO RUIZ TAGLE, CHICO TRUJILLO (Banda del Colegio Emprender), NATALINO, MICKY ALARCON (Homenaje de la comunidad osornina), OSCAR GANGAS), ALEX UBAGO, JORGE	30.000

		VILLAMIZAR, LENA, BANDA CONMOCION, EYCI AND CODY, NOEL SCHAJRIS	
RECITAL BANDA JUVENIL "PAPA NEGRO"	23 de Febrero 2012. Gimnasio P.A.C.	Banda Juvenil "Papa Negro" , recital para jóvenes de Osorno, en el Marco de una Gira Nacional de la Banda	600
CONCIERTO CELLO, EDUARD SHVARTS, RUSIA	16 Marzo 2012. Sala Lámpara.	Concierto realizado por el virtuoso cellista ruso, Eduard Shvarts. Músico de trayectoria internacional, con estudios realizados en Rusia y EEUU.	280
SHOW ARTÍSTICO ANIVERSARIO CIUDAD DE OSORNO	30 Marzo - 2012 - Plaza de Armas -	Entre las actividades más atractivas correspondientes a la celebración del aniversario de nuestra ciudad está el SHOW DE CORONACIÓN DE REINA - SEMANA OSORNINA. Este año el evento se efectuó en un escenario ubicado en el frontis del edificio consistorial de la IMO; frente a la plaza de armas. Entre los artistas invitados locales estuvieron CANELA FINA y ROOSEVELT RODRÍGUEZ y como invitados especiales participaron los nacionales DINAMITA SHOW y LOS CHARROS DE LA COMUNA DE LUMACO.	14.000
ITINERANCIA CONCURSO NACIONAL OLEOS VALDIVIA Y SU RIÓ, VERSIÓN 30	4 al 24 de Abril. Sala Ventanal.	Concurso Nacional de Pintura de Valdivia., que convoca a artistas visuales chilenos y del extranjero. La muestra da cuenta de los seleccionados con 35 obras en exposición.	700
CONCIERTO EDUCACIONAL "ORQUESTA DE CÁMARA DEL CCO"	20 Abril 2012. Teatro Municipal de Osorno.	Concierto de Extensión Cultural, realizado para jóvenes de los diversos establecimientos educacionales de Osorno. Realizado por la Orquesta Juvenil	250

		del C.C.O. a cargo de su director, profesor de violín sr. Rodolfo Matamala.	
EXPOSICIÓN OLEOS "GRANDES MAESTROS DE LA PINTURA"	14 al 19 de mayo - 2012. Sala Ventanal.	Obras originales de maestros de la pintura como: Botero, Matta, Antunez, entre otros.	400
EXPOSICIÓN OLEOS, CONCURSO NACIONAL CORPORACIÓN CULTURAL DE TALCAHUANO	22 de Mayo a 8 de Junio -2012. Sala Ventanal	Itinerancia Concurso Nacional "pinceladas contra viento y marea" 42 obras.	600
ENTREGA DE INSTRUMENTOS INAUGURACIÓN DE SALAS DE LA ESCUELA DE CUERDAS FROTADAS CCO.	23 Mayo - 2012. Nuevas Salas de Escuela de Cuerdas Frotadas, 3° piso del CCO.	El alcalde de la I.M.O. Sr. Jaime Bertín, realizó la entrega a través de un acto oficial en el que participaron apoderados, alumnos, autoridades y prensa de una cantidad importante de instrumentos para la Escuela de Cuerdas Frotadas pertenecientes al C.C.O., donación que consistió en violines, violas y violoncellos, los cuales fueron recepcionados por niños y jóvenes de colegios municipalizados de Osorno, para el bien desarrollo de sus habilidades musicales.	90
PRIMER CICLO CANTAUTORES CHILENO, OSORNO CONCERT: Participaron : EDUARDO GATTI EDUARDO PERALTA FELO SCHWENKE Y NILO CHINOY EVELYN CORNEJO DESBORDETRIO FUSION ANDINA	25 de Mayo al 29 de Junio - 2012 - Salón Lámpara CCO	El principal objetivo del evento fue reconocer y homenajear a grandes artistas del canto popular y con ello valorar su aporte al desarrollo de la música en nuestro país a partir de la década de los años 70's., en conjunto con figuras emergentes, que forman parte de la renovación de músicos y verdaderos poetas del canto popular y urbano contemporáneos. Junto a ellos se presentaron dos destacadas bandas locales, quienes expusieron su gran	1.200

		calidad artística y el interesante movimiento musical osornino.	
DIA DEL PATRIMONIO NACIONAL.	27 Mayo 2012 Sala Ventanal.	Exposición de la Pinacoteca Municipal de Osorno, obras de maestros de la pintura de Chile.	180
XVI FESTIVAL DE TEATRO DE OSORNO	Del 23 al 28 de Julio - Teatro Municipal de Osorno - Gimnasio LERO	En su XVI versión, el Festival de Teatro se efectuó en dos recintos e igualmente con obras tanto locales como de la zona y nacionales. En el Teatro Municipal de nuestra ciudad, el lunes 23 de julio, se dio inicio con la Obra EL MURO, ocasión que sirvió de marco para reconocer, por parte del Alcalde de la Comuna, al actor osornino Álvaro Gomez. Los días siguientes y hasta el viernes 27, se presentaron compañías de teatro local y de la zona. Igualmente en el Gimnasio del LERO, y a partir del martes 24 y hasta el sábado 28, se presentaron excelentes Obras de reconocidos autores, con la participación actores de destacada trayectoria y de gran vigencia en la escena nacional. Especial connotación tuvo la presentación de la obra DIA DE LA MADRE, en la cual y en un rol protagónico participó la querida actriz nacional Teresita Reyes, a quién se le rindió un merecido homenaje, por parte del Alcalde Jaime Bertin, en nombre de la ciudad de Osorno, por su destacada trayectoria en el teatro y la TV. (El Muro, Despelote, Día de la Madre, ART, TAXI, En Terapia, Pinocho)	8.000

CONCIERTO SOUTH SAID JAZZ BAND.	4 Agosto 2012 Sala Lámpara.	Concierto Aniversario, 20 Años de música, SOUTH SIDE JAZZ BAND de Osorno.	230
EXPOSICION PINCELADAS DE MUJER	6 A 10 Agosto Sala Bar	Agrupación de Mujeres Pinceladas de Mujer	80
CONCIERTO BANDA INFANTIL SON&MAGIC	10 Agosto Salón Lámpara	Celebración Día del Niño, con la participación de menores de diferentes establecimientos	300
EXPOSICION "UNA LARGA Y OSCURA NOCHE"	13 A 17 Agosto Vestíbulo	Imágenes sobre la cultura Mexicana y los Exiliados	60
ENCUENTRO INTERCULTURAL DE COROS	14 Agosto Salón Lámpara	Cuarto Encuentro de Coros Infantiles Organizado por Escuela Pucoihue.	250
" A FUEGO A LENTO"	22 A 26 Agosto	Feria Gastronómica organizado por Inacap Osorno.	1.000
EXPOSICION FOTOGRAFICA IMAGINES "FESTIVAL DE TEATRO OSORNO"	3 A 27 Sept. Salon Ventanal	Muestra de Fotografías Festival de Teatro realizado en el gimnasio Eleuterio Ramirez.	7.000
EXPOSICION "MANOS DE ARTESANOS"	4 A 7 Sept. Sala Bar	Muestras de artesanías, agrupación de artesanos.	80
SHOW FIESTAS PATRIAS 2012	16 Sept. Sago Fisur	Presentación Grupo "Amar Azul".	20.000
HOMENAJE A PABLO NERUDA	25 Sept. Salón Lámpara	Agrupación Literaria Huella de Neruda.	100
FERIA DEL LIBRO	8 A 13 Oct.	Charlas, exposición, presentación de números artísticos, organizado por Universidad Santo Tomas Osorno.	5.000
EXPOSICION VALPARAISO	5 A 16 noviembre Sala Ventanal	Muestra Fotográfica Denisse Paulsen.	60
OSORNO CLASICO 2012	20 Noviembre Salón Lámpara	Concierto Orquesta de Cámara del Conservatorio de Música U. Austral de Chile Valdivia y Orquesta de Cámara CCO.	350

OSORNO 2012	CLASICO	21 Noviembre Teatro Municipal	Presentación Academias de Baile de CCO, Árabe, Danza Española, Ballet, Academia Osorno, Coafochi y Orquesta CCO.	300
GALA LIRICA		28 Noviembre Salón Lámpara	Presentación de María José Mosqueira, estudiante de interpretación Lirico.	250
OSORNO 2012	CLASICO	13 Diciembre Salón Lámpara	Concierto Latinoamericano de Guitarra.	300
OSORNO 2012	CLASICO	19 Diciembre Salón Lámpara	Concierto de Violín con Dmitry Kolbansenkov.	300

XVI.- CORPORACIÓN PARA EL DESARROLLO DE LA PROVINCIA DE OSORNO

CORPOSORNO, durante el año 2012 facturó 72 Millones de recursos propios y recibió para administración desde la Municipalidad de Osorno un proyecto de Compra de Semillas de Papas por 8 millones de Pesos, los cuales se destinaron íntegramente a la compra de insumos para estos efectos. De parte del FNDR recibió recursos por 8 Millones de pesos para ejecutar el proyecto “Osorno Tierra de Gonfoterios”.

En lo particular se trabajó en las Regiones de los Ríos y Los Lagos. En la Región de los Ríos se trabajó en temas de Turismo. En la Región de los Lagos, se trabajó en el Punto MYPE para la Provincia de Osorno, que permitió orientar e informar a cerca de 200 pequeños y medianos empresarios acerca de los recursos disponibles por el Estado para el desarrollo de emprendimientos. Otro proyecto fue la Evaluación del Capital Semilla Empresa, en que se trabajó con cerca de 100 Pequeños empresarios. La principal fuente de ingresos fueron los Programas de Emprendimiento Local (PEL) Financiados por CORFO e Intermediados por COPEVAL y CODESSER. Estos programas nos permitieron estar presentes en las Provincias de Osorno, Llanquihue y Chiloé, en total se trabajó con 120 pequeños empresarios.

En total, con recursos propios, CORPOSORNO ha trabajado con cerca de 420 Pequeños Emprendedores de la Provincia de Osorno y la Región de los Lagos.

Con recursos propios CORPOSORNO financió el viaje de 3 empresarios turísticos la Feria Naturiva en Madrid, España, lo cual ha permitido que emprendedores de la Región tomen contacto con realidades internacionales, que les permitan mejorar la competitividad de sus empresas.

Los proyectos a los que postula CORPOSO, ha permitido dar trabajo a cerca de 50 profesionales jóvenes de la Provincia de Osorno y la Región de Los Lagos.

Este año se ha integrado al Directorio de CORPOSORNO don Lorenzo Chavalos, Gerente Regional de Nestlé Chile.

Se llevaron a cabo 4 reuniones de directorio y la Asamblea Anual de Socios que procedió a ratificar el Directorio por un nuevo periodo, 2012-2014. Por mandato del Directorio se trabajó en el reordenamiento de la composición de los Socios, lo cual implicó que al día de hoy la Corporación cuente con 15 Socios activos. Para efectos de los Ingresos Propios a continuación se detalla la facturación del año 2012.

Cuadro de Montos Facturados por CORPOSORNO

FACTURADO

No Factura	PROGRAMA	CLIENTE	MONTO
292	PEL	COPEVAL	4.484.687
293	PEL	COPEVAL	3.481.690
294	PEL	COPEVAL	3.298.390
295	CAPITAL SEMILLA	SECOTEC	3.500.000
296	CAPITAL SEMILLA	SERCOTEC	3.000.000
297	CAPITAL SEMILLA	SERCOTEC	15.000.000
298	PUNTO MYPE	SERCOTEC	2.000.000
299	CAPITAL SEMILLA	SERCOTEC	15.000.000
300	PEL	COPEVAL	7.000.000
301	PEL	CODESSER	6.250.000
302	PEL	CODESSER	11.250.000
303	PEL	COPEVAL	8.750.000
304	NULA		
305	APOYO PROYECTOS	LA ARAUCANA	145.000

306	PUNTO MYPE	SERCOTEC	2.000.000
307	PEL	COPEVAL	8.750.000
308	PEL	COPEVAL	7.000.000
309	PEL	CODESSER	6.646.338
310	PEL	COPEVAL	8.700.000
311	NULA		
312	NULA		
313	CAPITAL SEMILLA	SERCOTEC	8.000.000
314	PEL	COPEVAL	6.187.200
315	NULA		
316	PEL	COPEVAL	7.000.000
317	NULA		
318	PUNTO MYPE	SERCOTEC	3.000.000
319	PEL	COPEVAL	8.750.000
320	PLAN DE DESARROLLO TURISMO	SERNATUR	3.800.000
321	PLAN DE DESARROLLO TURISMO	SERNATUR	3.800.000
322	PEL	COPEVAL	5.213.250
323	PEL	COPEVAL	7.000.000
324	PUNTO MUYE	SERCOTEC	3.000.000
	TOTAL FACTURADO		172.006.555

Siendo los Programas de Emprendimiento Local la principal actividad de CORPOSORNO se detallan a continuación los programas ejecutados y en ejecución.

DESCRIPCION PROYECTOS DESARROLLADOS EL AÑO 2012.

Nombre	Contraparte	Comunas	Cantidad de Empresarios	Valor de Proyecto
PEL Avistamiento de Aves Dalcahue	Codesser	Dalcahue (Sectores Tenaun, Quiquel,	25	25.000.000

		San Juan)		
PEL Caracoles de Tierra Quellón	Copeval Desarrolla	Quellón, Chonchi, sector Candelaria	20	20.000.000
PEL Ovinos Los Lagos	Copeval Desarrolla	Osorno, Puyehue, San Pablo, San Juan de la Costa, Frutillar, Llanquihue, Puerto Varas, Purranque	25	25.000.000
PEL Comercializadores de Leña	Copeval Desarrolla	Puerto Montt, Osorno, Fresia, San Juan de la Costa, Dalcahue, Río Negro, Hualaihue, Maullín, Puerto Varas, Ancud	25	25.000.000
PEL Mitilicultores Castro	Copeval Desarrolla	Castro, Dalcahue, Chonchi	20	20.000.000
PEL Pesca Artesanal y Turismo San Juan de la Costa	Codesser	Sectores Maicolpue, Bahía Mansa, Pucatrihue, Choroy Traiguén, Caleta Manzano	25	18.750.000

PEL Chiloé Centro Sur	Copeval Desarrolla	Queilen, Quellón, Quemchi (Sectores Quicavi, Chaiguao, Isla Tac, Isla Taucolon)	20	20.000.000
Punto Mipe	Sercotec	Provincia de Osorno	-	10.000.000
Capital Semilla Empresas	Sercotec	Decima Región de Los Lagos	68	16.000.000
Consultoría de Diseño y Formulación de Planes de Trabajo	Sernatur Los Ríos	Región de los Ríos	-	7.800.000

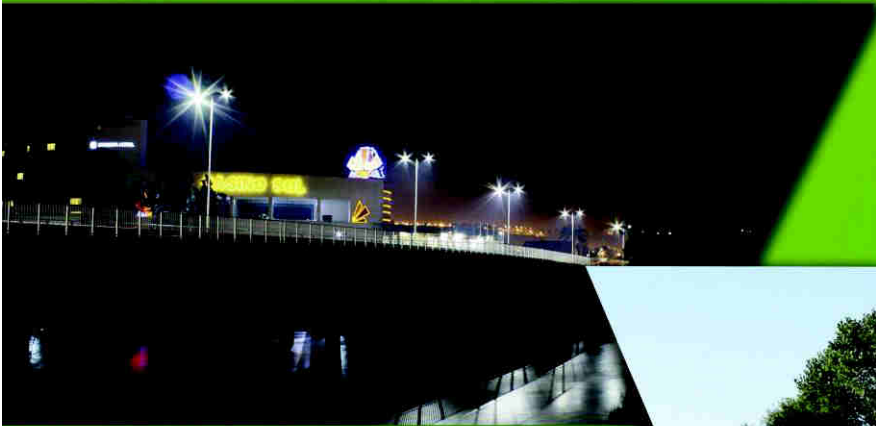

MUNICIPALIDAD
OSORNO
CHILE

...Osorno ciudad viva!